



PREFEITURA MUNICIPAL DA ILHA DE ITAMARACÁ

Ilha de Itamaracá, 05 de outubro de 2020.

OFÍCIO Nº. 048/2020.

Exmo. Sr.

Presidente da Câmara Municipal

**ENCAMINHA A PROPOSTA ORÇAMENTÁRIA
DO MUNICÍPIO PARA 2021**

Cumprindo disposições do art. 124, § 1º, inciso III, da Constituição do Estado de Pernambuco, com a redação dada pela Emenda Constitucional nº 31, de 27 de junho de 2008, encaminhamos, à apreciação do Poder Legislativo, a Proposta do Orçamento do Município para o exercício de 2021, composta de:

- I - Mensagem;
- II - Projeto de Lei;
- III - Anexos.

Também segue demonstrativo da programação orçamentária compatível com o Plano Plurianual, com a LDO e por fontes de recursos.

Ao ensejo renovamos votos de apreço e consideração.

Atenciosamente.

MOSAR DE MELO BARBOSA FILHO

PREFEITO

Câmara Municipal da Ilha
de Itamaracá

RECEBIDO

Em 05/10/20

Ass. do Recebedor



PREFEITURA MUNICIPAL DA ILHA DE ITAMARACÁ

Ilha de Itamaracá, 5 de outubro de 2020.

MENSAGEM N° 041 /2020.

Exmos.
Senhor Presidente,
Senhoras Vereadoras e
Senhores Vereadores:

APRESENTA A PROPOSTA ORÇAMENTÁRIA DO MUNICÍPIO PARA 2021

I - PREÂMBULO

Temos a honra de apresentar à apreciação de V. Exas. a proposta do Orçamento Municipal para 2021, composta do texto do projeto de lei, tabelas, quadros e anexos orçamentários, elaborada de acordo com as normas legais vigentes e em consonância com o Plano Plurianual 2018/2021, no prazo estabelecido pelo inciso III, do § 1º do art. 124 da Constituição do Estado de Pernambuco.

A proposta da Lei Orçamentária Anual, ora apresentada, contém as disposições estabelecidos na Lei de Diretrizes Orçamentárias para o próximo exercício, normas e anexos exigidos pela Lei Federal nº 4.320, de 17 de março de 1964 e pela Lei Complementar nº 101, de 2000.

Para conhecimento de Vossas Excelências, tecemos as seguintes considerações:

II. CENÁRIO ECONÔMICO E PROJEÇÕES DE CRESCIMENTO

O cenário internacional reflete o profundo choque na economia causado pela pandemia da Covid-19, que trouxe sérias consequências econômicas e sociais para a população mundial, decorrentes das medidas de isolamento e seus reflexos em todas as atividades.

No início deste ano a sociedade brasileira deparou-se com uma situação que resultou na decretação de estado de calamidade pública. Os fatores citados, que inibiram as atividades produtivas e provocaram retração econômica mundial em 2020, afetaram profundamente o Brasil, mergulhado em prolongada crise, com sucessivos déficits primários e acréscimo da dívida pública, agora potencializado pelas vultosas operações



PREFEITURA MUNICIPAL DA ILHA DE ITAMARACÁ

de crédito para enfrentamento dos efeitos da pandemia, todavia vislumbra-se normalização gradual, com a chegada de vacinas e a retomada do crescimento para o próximo ano.

No Município, o enfrentamento da pandemia resultou em grandes desafios nas áreas de saúde e assistência social, assim como o enfrentamento das consequências econômicas resultantes da paralização das principais atividades, que exigiu sacrifícios e retardamentos na execução de algumas ações relacionadas com as demais áreas de atuação governamental. Todavia, para o exercício de 2021 espera-se a normalização da situação, com retomada gradual do crescimento.

O Anexo de Metas Fiscais da Lei de Diretrizes Orçamentárias para 2021 apresenta as projeções que apontam essas tendências, demonstra os índices e indicadores econômicos e projeta o comportamento de receitas e despesas, resultado nominal e primário para os exercícios de 2021, 2022 e 2023, com metodologia e memórias de cálculo.

Nas projeções de receitas e despesas foram considerados os acréscimos do índice de inflação IPCA, no percentual de 1,63% para 2020, para 2021 de 3,00%, 3,50% para 2022 e 3,42% para 2023. Considerou-se o Produto Interno Bruto (PIB) com taxa negativa para 2020 de - 6,50%, para 2021 taxa de crescimento positiva de 3,50%, para 2022 de 2,50% e para 2023 também de 2,50%. Considerou-se taxa de juros SELIC de 2,00% para 2020, 3,00% para 2021, 5,00% para 2022 e 6,00% para 2023, todos projetados com dados oficiais do Relatório Focus de 3 de julho de 2020, publicado pelo Banco Central do Brasil em 6 de julho de 2020.

O Ministério da Economia considera que, para cada 1% (um por cento) de variação no PIB, o reflexo na receita é de 0,60% (seis décimos por cento), enquanto que para a inflação, a variação de 1 (um) ponto percentual repercute 0,56% (cinquenta e seis centésimos por cento) na receita pública.

Todos esses fatores e projeções foram considerados na Lei de Diretrizes Orçamentárias e repercutidos na proposta orçamentária para 2021.

III – RESUMO DA POLÍTICA ECONÔMICA E SOCIAL DO GOVERNO MUNICIPAL



PREFEITURA MUNICIPAL DA ILHA DE ITAMARACÁ

A situação pós pandemia enseja preocupação diante da perspectiva do empobrecimento da população e aumento do desemprego, situações que aumentam a demanda por assistência e proteção social, com elevação da despesa pública nessa área, bem como enfrentamento das sequelas da Covid19, que também vai sobrecarregar e onerar as unidades de saúde pública, além de baixo crescimento da arrecadação.

Dentro das limitações financeiras e orçamentárias impostas pelo baixo crescimento da economia do Brasil e considerando que a maior parte da receita orçamentária do Município decorre de transferências do Estado e da União, serão empreendidos esforços para manter o regular funcionamento dos órgãos e entidades do Poder Executivo e a execução das ações vinculadas aos programas de trabalho para prestação dos serviços públicos e aprimoramento do atendimento direto à população, em todas as áreas de atuação do governo, em especial as ações estratégicas estabelecidas no Plano Plurianual.

Nesse diapasão, as despesas com a seguridade social estão fixadas na proposta orçamentária para 2021 em R\$ 26.913.912,00, compreendendo:

- I - Orçamento da Saúde R\$ 13.302.680,00;
- II - Orçamento de Assistência Social R\$ 3.340.552,00;
- III - Orçamento do RPPS R\$ 12.270.680,00.

Significativa participação no orçamento municipal também tem a área de educação. A despesa total que será realizada com recursos de todas as fontes, compreende R\$ 77.000.000,00.

Desse total, R\$ 13.744.217,50 corresponde às despesas com manutenção e desenvolvimento do ensino que serão realizadas com receitas resultantes de impostos, nos termos do art. 212 da Constituição da República, conforme discriminado em quadro específico, no percentual de 26,57%.

Como pode ser observado, o orçamento para 2021 está fortemente dotado para as áreas de atendimento direto à população.

Apesar de ter havido precipitação pluviométrica em níveis acima da média dos últimos anos em algumas localidades em 2020, a irregularidade climática é fator persistente em nossa região, que tem influenciado negativamente nas atividades econômicas regionais e, certamente, ainda repercutirá no prolongamento do período de



PREFEITURA MUNICIPAL DA ILHA DE ITAMARACÁ

recuperação econômica. Não se pode esquecer da perspectiva de haver irregular precipitação pluviométrica, continuando a preocupação com a seca e com a possibilidade de ocorrer tempestades isoladas que causem estragos. Diante dessas incertezas, o orçamento contempla a possibilidade de realização de despesas para combater efeitos de seca, catástrofes e ações de defesa civil, incluindo uma reserva de contingência no valor de R\$ 1.500.000,00.

IV - JUSTIFICATIVAS DA RECEITA ESTIMADA, DA DESPESA FIXADA E DA AMORTIZAÇÃO DA DÍVIDA

A proposta orçamentária ora apresentada focada no cenário vislumbrado para o ano que vem, atem-se as estimativas de receitas conhecidas, conforme demonstram as projeções citadas. Eventual melhora no nível da atividade econômica repercute diretamente na arrecadação das receitas próprias e transferidas, de forma positiva.

A receita estimada está compatível com as projeções do Anexo de Metas Fiscais da Lei de Diretrizes Orçamentárias, de acordo com a Lei Complementar nº 101, de 4 de maio de 2000 e com a classificação orçamentária nacionalmente unificada, incluídas as atualizações determinadas pela Secretaria do Tesouro Nacional.

No tocante a despesa fixada, a proposta orçamentária contempla:

- I - Os programas definidos no Plano Plurianual 2018/2021, que serão executados em 2021;
- II - Ações relacionadas às prioridades da Lei de Diretrizes Orçamentárias para 2021;
- III - Acréscimos em dotações orçamentárias decorrentes da tendência observada da execução das despesas durante o primeiro semestre do corrente exercício, notadamente nas áreas de saúde e assistência social, diante das consequências do Covid-19;
- IV - O aumento do salário mínimo previsto para 2021 incrementa o nível de expansão das despesas de pessoal, incluídas as contribuições para os regimes previdenciários, em que pese as limitações da Lei Complementar nº 173/2020;



PREFEITURA MUNICIPAL DA ILHA DE ITAMARACÁ

V - Dotações para amortização e encargos da dívida consolidada pública, nas datas de suas exigibilidades, com os acréscimos legais.

São projeções que se situam dentro da capacidade de custeio e investimentos do Município para o próximo exercício, complementadas por transferências voluntárias do Estado e da União e reguladas pela programação financeira e pelo cronograma de desembolso, com as medidas indicadas na Lei de Responsabilidade Fiscal. Caso haja frustração de receita, serão tomadas medidas para contingenciamento de despesa, na mesma proporção.

No aspecto financeiro, pelas razões citadas, estamos considerando na proposta orçamentária para 2021 os valores projetados na Lei de Diretrizes Orçamentárias que, apesar das despesas com o serviço da dívida, notadamente a previdenciária, será assegurada a manutenção das atividades e dos serviços públicos, bem como os compromissos serão resgatados de forma regular, justificando uma política de equilíbrio das contas públicas.

Foi fixado no Orçamento para Despesas de Capital o montante de R\$ 4.505.000,00 que representa 5,85% da proposta que está sendo apresentada, incluindo recursos transferidos e contrapartidas do Município.

As despesas de capital serão custeadas com recursos de superávit do orçamento corrente e de complementação por meio de transferências de capital de outros entes federativos. Nesse aspecto, o Município é dependente da transferência de recursos do Estado e principalmente da União, para realização de investimentos, diante do modelo de pacto federativo adotado.

A relação entre receitas correntes e despesas correntes, coerente com a política de equilíbrio orçamentário, resulta em um superávit corrente de R\$ 590.000,00 conforme é observado na demonstração das receitas e despesas segundo as categorias econômicas, que será utilizado na amortização de dívidas, realização de investimentos em obras públicas e aquisição de bens.

V - ORÇAMENTO DO REGIME PRÓPRIO DE PREVIDÊNCIA



PREFEITURA MUNICIPAL DA ILHA DE ITAMARACÁ

Integra a proposta orçamentária o orçamento do RPPS, elaborado de acordo com a legislação específica, no valor de R\$ 12.270.680,00, para receitas e despesas.

Podemos destacar como mais relevantes às despesas com aposentadorias no valor de R\$ 7.717.780,00 e pensões de R\$ 1.597.845,00.

VI - OBSERVAÇÕES GERAIS

O valor da reserva de contingência atenderá aos passivos contingentes e outros riscos e eventos fiscais imprevistos, consoante disposições da Lei Complementar nº 101, de 2000 e do limite estabelecido na Lei de Diretrizes Orçamentárias/2021, inclusive para reforço de dotações necessárias ao combate aos efeitos de fenômenos meteorológicos em nossa região e ações de defesa civil, na eventualidade de ocorrer casos de emergência, calamidade pública e situações anormais imprevistas.

No tocante a reduções na arrecadação decorrentes de novas isenções, anistias, remissões, subsídios e benefícios, de natureza financeira e tributária, consta o Demonstrativo do Efeito sobre Receitas e Despesas, decorrentes de isenções, anistias e outros Benefícios Fiscais, consoante art. 165, § 6º da Constituição Federal.

A compatibilidade da programação da proposta orçamentária com o Plano Plurianual e com os objetivos e metas do Anexo de Metas Fiscais, de que trata o inciso I do art. 5º da Lei de Responsabilidade Fiscal, observada nos diversos anexos e demonstrativos que integram e acompanham a proposta ora apresentada, evidencia a permanente preocupação do governo com o cumprimento da lei e seus limites, assim como justifica a estruturação do orçamento por fontes de recursos.

Oferecidas às informações prescritas em lei, ficamos na expectativa da aprovação do projeto, ao tempo em que nos colocamos à disposição de Vossas Excelências e/ou das comissões técnicas, para quaisquer informações e esclarecimentos que porventura sejam necessários.

Ao ensejo, renovamos votos de respeito e consideração.

Atenciosamente.

MOSAR DE MELO BARBOSA FILHO

PREFEITO



PREFEITURA MUNICIPAL DA ILHA DE ITAMARACÁ

PROJETO DE LEI Nº _____, DE 05 DE OUTUBRO DE 2020.

Estima a RECEITA e fixa a DESPESA do Município para o exercício financeiro de 2021.

O PREFEITO DO MUNICÍPIO DA ILHA DE ITAMARACÁ, Estado de Pernambuco, no uso das atribuições conferidas pelo inciso X do art. 55 da Lei Orgânica Municipal, consoante disposições do art. 165 da Constituição Federal e do art. 124, § 1º, inciso III, da Constituição do Estado de Pernambuco, submete à apreciação da Câmara Municipal de Vereadores o seguinte projeto de lei:

CAPÍTULO I DAS DISPOSIÇÕES PRELIMINARES Seção Única Do Valor Global do Orçamento para 2021

Art. 1º Esta Lei estima a Receita do Município para o exercício financeiro de 2021, no montante de R\$ 77.000.000,00 (setenta e sete milhões de reais) e fixa a Despesa em igual valor, compreendendo, nos termos do art. 165 § 5º da Constituição Federal e da Lei de Diretrizes Orçamentárias:

- I - Orçamento Fiscal, referente aos Poderes do Município, seus fundos, órgãos e entidades da Administração direta e indireta;
- II - Orçamento da Seguridade Social, abrangendo às entidades e órgãos da Administração direta e indireta, incluídos fundos, responsáveis pela saúde, previdência e assistência social.

Parágrafo único. Os valores constantes desta Lei e de seus anexos estão expressos em reais e a preços de junho de 2020.

CAPÍTULO II DOS ORÇAMENTOS, FISCAL E DA SEGURIDADE SOCIAL. Seção I Da Estimativa da Receita

Art. 2º A receita total estimada nos orçamentos fiscal e da seguridade social é de R\$ 77.000.000,00, assim destinada:

- I - Orçamento Fiscal R\$ 66.132.000,00;
- II - Orçamento da Seguridade Social R\$ 10.868.000,00, onde:
 - a) R\$ 5.330.000,00 compreende receitas de saúde;
 - b) R\$ 490.000,00 refere-se às receitas de assistência social;
 - c) R\$ 5.048.000,00 corresponde às receitas do Regime Próprio de Previdência Social.

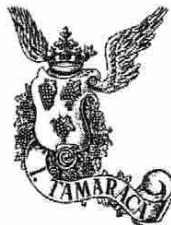

PREFEITURA MUNICIPAL DA ILHA DE ITAMARACÁ

Art. 3º As receitas do Orçamento Fiscal e da Seguridade Social, que decorrerão da arrecadação de tributos, contribuições e de outras receitas correntes e de capital previstas na legislação vigente, discriminadas em anexos que integram esta Lei, são estimadas com o seguinte desdobramento:

I - RECEITAS CORRENTES.....	<u>R\$ 71.357.000,00</u>
a) Receita de Impostos, Taxas e Contribuições de Melhoria.....	R\$ 6.559.000,00
b) Receita de Contribuições.....	R\$ 4.607.000,00
c) Receita Patrimonial.....	R\$ 199.000,00
d) Receita Industrial.....	R\$ 0,00
e) Receita de Serviços.....	R\$ 0,00
f) Transferências Correntes.....	R\$64.630.250,00
g) Outras Receitas Correntes.....	R\$ 4.384.000,00
h) Total das Receitas Correntes.....	<u>R\$80.379.250,00</u>
i) (-) Deduções Legais de Receitas.....	R\$ -9.022.250,00
II - RECEITAS DE CAPITAL.....	<u>R\$ 4.015.000,00</u>
a) Outras Receitas de Capital.....	R\$ 5.000,00
b) Alienação de Bens.....	R\$ 10.000,00
c) Transferências de Capital.....	R\$ 4.000.000,00
III - RECEITAS INTRAORÇAMENTÁRIAS.....	<u>R\$ 1.628.000,00</u>
a) Receitas Correntes Intraorçamentárias.....	R\$ 1.628.000,00
b) Receitas de Capital Intraorçamentárias.....	R\$ 0,00
IV - RECEITA TOTAL.....	R\$77.000.000,00

§ 1º As receitas estimadas no orçamento e discriminadas de forma consolidada neste artigo, estão detalhadas no Anexo 02, pela natureza, conforme estabelece a Lei Federal nº 4.320, de 17 de março de 1964.

§ 2º. As fontes/destinação de recursos estão indicadas nos anexos desta Lei.

Seção II Da Fixação da Despesa

Art. 4º A Despesa total é fixada nos Orçamentos Fiscal e da Seguridade Social em R\$ 77.000.000,00 e desdobrada, nos termos da Lei de Diretrizes Orçamentárias, em:

- I - Orçamento Fiscal R\$ 48.086.088,00;
- II - Orçamento da Seguridade Social R\$ 28.913.912,00, com o seguinte detalhamento:

9



PREFEITURA MUNICIPAL DA ILHA DE ITAMARACÁ

- a) R\$ 13.302.680,00 compreende despesas com saúde;
- b) R\$ 3.340.552,00 são despesas com assistência social;
- c) R\$ 12.270.680,00 corresponde às despesas do Regime Próprio de Previdência Social.

§ 1º Do montante das despesas fixadas nas alíneas "a", "b" e "c" do inciso II do caput deste artigo R\$ 18.045.912,00 serão custeadas com recursos do Orçamento Fiscal, consoante art. 195, § 2º da Constituição Federal.

§ 2º Nas despesas da seguridade social que serão custeadas com recursos do orçamento fiscal incluem-se os aportes adicionais ao Regime Próprio de Previdência Social.

Seção III

Da Distribuição da Despesa por Função, Órgãos e Categorias Econômicas.

Art. 5º A despesa total fixada por funções, subfunções, projetos, atividades e operações especiais dos Poderes e Órgãos, está detalhada nos Anexos 06 a 09, nos termos da Lei Federal nº 4.320, de 17 de março de 1964.

Art. 6º As categorias econômicas e despesas por grupos estão demonstradas de forma analítica, individualizada por órgão, no Anexo 02 e consolidadas no Resumo da Natureza da Despesa, conforme discriminação abaixo:

I - DESPESAS CORRENTES.....	<u>R\$ 69.367.000,00</u>
a) Pessoal e Encargos Sociais.....	R\$ 55.090.000,00
b) Juros e Encargos de Dívida.....	R\$ 10.000,00
c) Outras Despesas Correntes.....	R\$ 14.267.000,00
II - DESPESAS DE CAPITAL.....	<u>R\$ 4.505.000,00</u>
a) Investimentos.....	R\$ 4.105.000,00
b) Inversões Financeiras.....	R\$ 100.000,00
c) Amortização de Dívida.....	R\$ 300.000,00
III - DESPESAS INTRAORÇAMENTÁRIAS.....	<u>R\$ 1.628.000,00</u>
a) Despesas Correntes Intraorçamentárias.....	R\$ 1.528.000,00
b) Despesas de Capital Intraorçamentárias.....	R\$ 100.000,00
IV - RESERVA DE CONTINGÊNCIA.....	<u>R\$ 1.500.000,00</u>
V - TOTAL DA DESPESA.....	R\$ 77.000.000,00



PREFEITURA MUNICIPAL DA ILHA DE ITAMARACÁ

Seção IV

Dos Anexos de Compatibilidade e de Compensação

Art. 7º Para atender a Lei de Diretrizes Orçamentárias, também integra a presente Lei os seguintes anexos:

I - Anexo de Compatibilidade da Programação com as Metas Fiscais da Lei de Diretrizes Orçamentárias;

II - Demonstrativo de estimativa da Compensação da Renúncia de Receita decorrente de anistias, remissões, subsídios e benefícios de natureza financeira, tributária e creditícia, estabelecido pelo § 6º do art. 165 da Constituição da República.

CAPÍTULO III

DAS AUTORIZAÇÕES E CRÉDITOS ADICIONAIS

Seção Única

Dos Créditos Adicionais Suplementares e Autorizações

Art. 8º Fica o Chefe do Poder Executivo autorizado a proceder, mediante decreto, à abertura de créditos adicionais, utilizando-se dos recursos previstos no art. 43 da Lei Federal nº 4.320, de 17 de março de 1964, observadas as seguintes condições:

I - para abertura de créditos suplementares:

a) à conta de recursos provenientes de anulação parcial ou total de dotações, em até 40% (quarenta por cento) da despesa fixada, para suprir insuficiência de dotações;

b) com recursos provenientes de superávit financeiro, até o limite do total apurado em balanço patrimonial do exercício anterior;

c) utilizando recursos provenientes de excesso de arrecadação, até o limite do valor do excesso apurado, individualizado por fontes de recursos, observada a vinculação de que trata o art. 8º da Lei Complementar nº 101, de 4 de maio de 2000.

II - para a abertura de créditos suplementares utilizando recursos de emendas parlamentares estaduais ou federais, até o limite dos valores transferidos.

§ 1º Para abertura de créditos suplementares com recursos de anulação total ou parcial de dotações orçamentárias destinadas a suprir insuficiências de dotações relativas à pessoal, dívida pública, saúde, educação, assistência social, defesa civil, epidemias e catástrofes, não será onerado o limite autorizado pela alínea "a" do inciso I do caput deste artigo, para os créditos abertos até o referido limite.

§ 2º Para cumprimento do disposto no § 2º do art. 167 da Constituição Federal, os créditos especiais e extraordinários autorizados nos últimos quatro meses do exercício de 2020, reabertos no exercício de 2021, poderão ter a classificação orçamentária ajustada para compatibilizar com o orçamento vigente.



PREFEITURA MUNICIPAL DA ILHA DE ITAMARACÁ

Art. 9º As inclusões e alterações de fontes de recursos e modalidades de aplicação, que não gerem acréscimo no valor das ações orçamentárias inicialmente contempladas nesta Lei e seus créditos adicionais, serão feitas mediante decreto.

Parágrafo único. Havendo mudanças na codificação das fontes/destinação de recursos determinadas pelo Tribunal de Contas do Estado de Pernambuco e/ou pela Secretaria do Tesouro Nacional, deverão ser atualizados, por decreto, os anexos da Lei Orçamentária para o exercício de 2021.

CAPÍTULO IV DAS OPERAÇÕES DE CRÉDITO Seção Única

Da Autorização para Realizar Operações de Crédito

Art. 10. O Poder Executivo fica autorizado a contratar e oferecer garantias a empréstimos voltados para investimentos, modernização administrativa e tributária, consoante disposições do inciso II do art. 7º da Lei Federal nº 4.320/1964, respeitados os limites da Lei Complementar nº 101, de 2000, de Resoluções do Senado Federal e disposições da legislação pertinente.

§ 1º A Lei específica que autorizar a operação de crédito poderá reestimar a receita de capital de operações de crédito, prevista no orçamento.

§ 2º A realização de Operações de Crédito por Antecipação de Receita (ARO) fica condicionada a observância das disposições do art. 38 da Lei Complementar nº 101/2000 e às limitações estabelecidas por Resoluções do Senado Federal.

CAPÍTULO V DAS DISPOSIÇÕES GERAIS Seção Única Das Disposições Gerais

Art.11. A utilização de dotações com recursos vinculados às transferências voluntárias, por meio de convênios e contratos de repasse, ou custeadas por operações de crédito fica condicionada à celebração dos instrumentos respectivos.

Art. 12. O Chefe do Poder Executivo, no âmbito deste Poder, adotará parâmetros para utilização das dotações, de forma a compatibilizar a realização de despesas à efetiva arrecadação das receitas e para garantir as metas de resultado estabelecidas na Lei de Diretrizes Orçamentárias, consoante legislação específica.

§ 1º Poderão ser designadas como unidades gestoras de créditos orçamentários, por ato do Chefe do Executivo, unidades administrativas subordinadas ao mesmo órgão,



PREFEITURA MUNICIPAL DA ILHA DE ITAMARACÁ

com as atribuições de movimentar dotações consignadas às unidades orçamentárias, conforme disposições do parágrafo único do art. 14 e do art. 66 da Lei Federal nº 4.320/1964.

§ 2º Os compromissos assumidos pelas unidades orçamentárias e fundos, deverão se limitar aos recursos orçamentários disponibilizados, priorizando à aplicação em despesas obrigatórias de natureza continuada.

§ 3º Para efeito do disposto no art. 9º da Lei Complementar nº 101, de 4 de maio de 2000, havendo contingenciamento deverão ser preservadas, prioritariamente, as dotações das áreas de educação, saúde e assistência social.

§ 4º O Poder Executivo estabelecerá Programação Financeira, onde fixará as medidas necessárias para manter os dispêndios compatíveis com as receitas a fim de obter o equilíbrio financeiro.

§ 5º Decreto Executivo estabelecerá a programação financeira e o cronograma de desembolso, consoante art. 8º da Lei Complementar nº 101/2000.

Art. 13. Esta Lei entra em vigor na data de sua publicação e seus efeitos vigoram a partir de 1 de janeiro de 2021.

Gabinete do Prefeito, 05 de outubro de 2020.

MOSAR DE MELO BARBOSA FILHO
PREFEITO



Município da Ilha de Itamaracá
DEMONSTRATIVO DAS RECEITAS E DESPESAS COM MANUTENÇÃO
E DESENVOLVIMENTO DO ENSINO
 (ART. 212 - CONSTITUIÇÃO FEDERAL - 1988)

FONTES DE FINANCIAMENTO DA EDUCAÇÃO BÁSICA		APLICAÇÃO NA MANUTENÇÃO E DESENVOLVIMENTO DA EDUCAÇÃO BÁSICA	
Discriminação	Valor em R\$	Discriminação	Valor em R\$
IMPOSTOS MUNICIPAIS	4.463.500,00	12.122 ADMINISTRAÇÃO GERAL	-
DÍVIDA ATIVA	291.000,00	12.244 ASSISTÊNCIA COMUNITÁRIA	-
MULTA E JUROS DE MORA DOS TRIBUTOS E DÍVIDA ATIVA TRIBUTÁRIA	-	12.306 ALIMENTAÇÃO E NUTRIÇÃO	339.000,00
SUBTOTAL	4.754.500,00	12.331 PROTEÇÃO E BENEFÍCIOS AO TRABALHADOR	-
TRANSFERÊNCIAS DA UNIÃO	24.728.750,00	12.361 ENSINO FUNDAMENTAL	7.846.700,00
FPM	24.711.250,00	12.362 ENSINO MÉDIO	21.000,00
ITR	2.500,00	12.363 ENSINO PROFISSIONAL	-
LC 87/96	15.000,00	12.364 ENSINO SUPERIOR	-
TRANSFERÊNCIAS DO ESTADO	22.252.500,00	12.365 EDUCAÇÃO INFANTIL	4.818.107,50
IPVA	948.750,00	12.366 EDUCAÇÃO DE JOVENS E ADULTOS	705.500,00
ICMS	21.206.250,00	12.367 EDUCAÇÃO ESPECIAL	432.660,00
IPI	97.500,00	12.368 EDUCAÇÃO BÁSICA	-
SUBTOTAL DAS TRANSFERÊNCIAS	46.981.250,00	DESPAESA TOTAL COM EDUCAÇÃO	14.162.967,50
TOTAL DAS RECEITAS	51.735.750,00	SUBTOTAL	14.162.967,50
TRANSFERÊNCIAS DE RECURSOS DO FUNDEB	6.721.000,00	(-) TRANSFÉNCIA LÍQUIDA DO FUNDEB	(1.228.250,00)
TRANSFERÊNCIAS DE RECURSOS DA COMPLEMENTAÇÃO AO FUNDEB	1.061.000,00	(-) RECEITAS VINCULADAS A EDUCAÇÃO, EXCETO PNAE.	1.308.000,00
RENDIMENTOS DE APLICAÇÃO FINANCEIRA DO FUNDEB	12.000,00	(-) DESPESAS NÃO CONSIDERADAS NO LIMITE CONSTITUCIONAL	339.000,00
(-) DEDUÇÃO P/ FORM. DO FUNDEB	(9.022.250,00)	DESPAESA COM AÇÕES TÍPICAS DE IMDE	13.744.217,50
TRANSF. LÍQUIDA DO FUNDEB	(1.228.250,00)		
OUTRAS REC. VINC. EDUCAÇÃO, EXCETO PNAE	1.308.000,00		
TOTAL DAS RECEITAS	100,00		
Nota: Segue abaixo a relação das subfunções não consideradas para fins de limite Constitucional:			
12.306 ALIMENTAÇÃO E NUTRIÇÃO			27,38%



Município da Ilha de Itamaracá

DEMONSTRATIVO DA RECEITA DE IMPOSTOS E DAS DESPESAS PRÓPRIAS COM SAÚDE

(Art. 7º da Lei Complementar 141 de 13 de Janeiro de 2012)

FONTES DE FINANCIAMENTO DA SAÚDE		
RECEITA PREVISTA RESULTANTE DE IMPOSTOS E TRANSFERÊNCIAS		
Discriminação	Valor em R\$	%
IMPOSTOS MUNICIPAIS	4.463.500,00	8,95
DÍVIDA ATIVA	291.000,00	0,58
MULTA E JUROS DE MORA DOS TRIBUTOS E DÍVIDA ATIVA TRIBUTÁRIA	-	0,00
SUBTOTAL	4.754.500,00	9,53
TRANSFERÊNCIAS DA UNIÃO	22.858.750,00	45,84
FPM	22.841.250,00	45,81
ITR	2.500,00	0,00
LC 87/96	15.000,00	0,28
TRANSFERÊNCIAS DO ESTADO	22.252.500,00	44,62
IPVA	948.750,00	1,90
ICMS	21.206.250,00	0,00
IPI	97.500,00	1,85
SUBTOTAL DAS TRANSFERÊNCIAS	45.111.250,00	90,47
TOTAL DAS RECEITAS	49.865.750,00	100,00
TRANSF. DE RECURSOS DO SUS	5.268.000,00	

APLICAÇÃO EM AÇÕES E SERVIÇOS DE SAÚDE		
DESPESA DESTINADA ÀS AÇÕES E SERVIÇOS PÚBLICOS DE SAÚDE		
Discriminação	Valor em R\$	%
10.121 PLANEJAMENTO E ORÇAMENTO	-	
10.122 ADMINISTRAÇÃO GERAL	2.943.000,00	22,12
10.301 ATENÇÃO BÁSICA	5.596.000,00	42,07
10.302 ASSISTÊNCIA HOSPITALAR E AMBULATORIAL	4.374.680,00	32,89
10.303 SUPORTE PROFILÁTICO E TERAPÊUTICO	204.000,00	1,53
10.304 VIGILÂNCIA SANITÁRIA	70.000,00	0,53
10.305 VIGILÂNCIA EPIDEMIOLÓGICA	115.000,00	0,86
DESPESA TOTAL COM SAÚDE	13.302.680,00	100,00
(-) TRANSF. DE RECURSOS DO SUS	5.268.000,00	
(-) COMPENSAÇÃO DE CANCEL. RAP NO EXERCÍCIO ANTERIOR	-	
DESPESAS COM AÇÕES E SERVIÇOS DE SAÚDE	8.034.680,00	16,11%



Município da Ilha de Itamaracá
DEMONSTRATIVO DOS RECURSOS DESTINADOS À
RESERVA DE CONTINGÊNCIA

RECEITA CORRENTE PREVISTA NESTE ORÇAMENTO		
Discriminação	Valor em R\$	%
RECEITAS CORRENTES	71.357.000,00	100,00%
TOTAL DAS RECEITAS	71.357.000,00	100,00%

DESPA DESTINADA A RESERVA DE CONTINGÊNCIA		
Discriminação	Valor em R\$	%
RESERVA DE CONTINGÊNCIA	1.500.000,00	2,10%
TOTAL APLICADO	1.500.000,00	2,10%



Município da Ilha de Itamaracá
ORÇAMENTO 2021
TABELA DA LEGISLAÇÃO DA RECEITA

(Atualizada pela Nova Classificação da Receita definida pelas Portarias STN nº 388, de 14 de junho de 2018 (MCASP 8ª Edição), Portaria Interministerial STN-SOF nº 06 e Portaria STN nº 388, de 18 dezembro de 2018.)

Natureza da Receita	Especificação	Amparo Legal
1.0.0.0.00.0.0	Receitas Correntes	Lei nº 4.320, de 17 de março de 1964, § 1º do art. 11, com redação dada pelo Decreto-Lei nº 1.939, de 20 de maio de 1982.
1.1.0.0.00.0.0	Impostos, Taxas e Contribuições de Melhoria	Lei nº 4.320, de 17 de março de 1964, § 4º do art. 11, com redação dada pelo Decreto-Lei nº 1.939, de 20 de maio de 1982.
1.1.1.0.00.0.0	Impostos	Constituição Federal, art. 153; e Lei nº 5.172, de 25 de outubro de 1966 (CTN), art. 16.
1.1.1.3.00.0.0	Impostos sobre a Renda e Proventos de Qualquer Natureza	Esta natureza é agregadora. Verificar os códigos de natureza de receita específicos.
1.1.1.3.01.0.0	Imposto sobre a Renda de Pessoa Física - IRPF	Esta natureza é agregadora. Verificar os códigos de natureza de receita específicos.
1.1.1.3.01.1.0	Imposto sobre a Renda de Pessoa Física - IRPF	Esta natureza é agregadora. Verificar os códigos de natureza de receita específicos.
1.1.1.3.01.1.1	Imposto sobre a Renda de Pessoa Física - IRPF - Principal	Constituição Federal, art. 158, I; Decreto no 3.000, de 26 de março de 1999; Lei no 8.981, de 20 de janeiro de 1995; Lei no 11.119, de 25 de maio de 2005; Lei no 11.311, de 13 de junho de 2006; Lei 11.482, de 31 de maio de 2007; e Medida Provisória nº 451, de 15 de dezembro de 2008
1.1.1.3.01.1.2	Imposto sobre a Renda de Pessoa Física - IRPF - Multas e Juros	Vide código de receita principal.
1.1.1.3.01.1.3	Imposto sobre a Renda de Pessoa Física - IRPF - Dívida Ativa	Vide código de receita principal.
1.1.1.3.01.1.4	Imposto sobre a Renda de Pessoa Física - IRPF - Dívida Ativa - Multas e Juros	Vide código de receita principal.
1.1.1.3.03.0.0	Imposto sobre a Renda - Retido na Fonte	Esta natureza é agregadora. Verificar os códigos de natureza de receita específicos.
1.1.1.3.03.1.0	Imposto sobre a Renda - Retido na Fonte - Trabalho	Esta natureza é agregadora. Verificar os códigos de natureza de receita específicos.
1.1.1.3.03.1.1	Imposto sobre a Renda - Retido na Fonte - Trabalho - Principal	Constituição Federal, art. 158, I; Decreto no 3.000, de 26 de março de 1999; Lei no 8.981, de 20 de janeiro de 1995; Lei no 11.119, de 25 de maio de 2005; Lei no 11.311, de 13 de junho de 2006; Lei 11.482, de 31 de maio de 2007; e Medida Provisória nº 451, de 15 de dezembro de 2008
1.1.1.3.03.1.2	Imposto sobre a Renda - Retido na Fonte - Trabalho - Multas e Juros	Vide código de receita principal.
1.1.1.3.03.1.3	Imposto sobre a Renda - Retido na Fonte - Trabalho - Dívida Ativa	Vide código de receita principal.
1.1.1.3.03.1.4	Imposto sobre a Renda - Retido na Fonte - Trabalho - Dívida Ativa - Multas e Juros	Vide código de receita principal.
1.1.1.3.03.4.0	Imposto sobre a Renda - Retido na Fonte - Outros Rendimentos	Esta natureza é agregadora. Verificar os códigos de natureza de receita específicos.
1.1.1.3.03.4.1	Imposto sobre a Renda - Retido na Fonte - Outros Rendimentos - Principal	Constituição Federal, art. 158, I; e Decreto no 3.000, de 26 de março de 1999.
1.1.1.3.03.4.2	Imposto sobre a Renda - Retido na Fonte - Outros Rendimentos - Multas e Juros	Vide código de receita principal.
1.1.1.3.03.4.3	Imposto sobre a Renda - Retido na Fonte - Outros Rendimentos - Dívida Ativa	Vide código de receita principal.
1.1.1.3.03.4.4	Imposto sobre a Renda - Retido na Fonte - Outros Rendimentos - Dívida Ativa - Multas e Juros	Vide código de receita principal.
1.1.1.8.00.0.0	Impostos Específicos de Estados, DF e Municípios	Portaria Interministerial STN/SOF nº 5/2015
1.1.1.8.01.0.0	Impostos sobre o Patrimônio para Estados/DF/Municípios	Esta natureza é agregadora. Verificar os códigos de natureza de receita específicos.
1.1.1.8.01.1.0	Imposto sobre a Propriedade Predial e Territorial Urbana	Esta natureza é agregadora. Verificar os códigos de natureza de receita específicos.
1.1.1.8.01.1.1	Imposto sobre a Propriedade Predial e Territorial Urbana - Principal	Constituição Federal (CF), art. 156, I; Lei Federal nº 5.172, de 25 de outubro de 1966 (CTN), art. 32; e Código Tributário Municipal (CTM).
1.1.1.8.01.1.2	Imposto sobre a Propriedade Predial e Territorial Urbana - Multas e Juros	Vide código de receita principal.
1.1.1.8.01.1.3	Imposto sobre a Propriedade Predial e Territorial Urbana - Dívida Ativa	Vide código de receita principal.
1.1.1.8.01.1.4	Imposto sobre a Propriedade Predial e Territorial Urbana - Dívida Ativa - Multas e Juros	Vide código de receita principal.
1.1.1.8.01.4.0	Imposto sobre Transmissão "Inter Vivos" de Bens Imóveis e de Direitos Reais sobre Imóveis	Esta natureza é agregadora. Verificar os códigos de natureza de receita específicos.
1.1.1.8.01.4.1	Imposto sobre Transmissão "Inter Vivos" de Bens Imóveis e de Direitos Reais sobre Imóveis - Principal	Constituição Federal (CF), art. 156, II; Lei Federal nº 5.172, de 25 de outubro de 1966 (CTN), art. 35; e Código Tributário Municipal (CTM).
1.1.1.8.01.4.2	Imposto sobre Transmissão "Inter Vivos" de Bens Imóveis e de Direitos Reais sobre Imóveis - Multas e Juros	Vide código de receita principal.
1.1.1.8.01.4.3	Imposto sobre Transmissão "Inter Vivos" de Bens Imóveis e de Direitos Reais sobre Imóveis - Dívida Ativa	Vide código de receita principal.
1.1.1.8.01.4.4	Imposto sobre Transmissão "Inter Vivos" de Bens Imóveis e de Direitos Reais sobre Imóveis - Dívida Ativa - Multas e Juros	Vide código de receita principal.
1.1.1.8.02.0.0	Impostos sobre a Produção, Circulação de Mercadorias e Serviços	Esta natureza é agregadora. Verificar os códigos de natureza de receita específicos.
1.1.1.8.02.3.0	Imposto sobre Serviços de Qualquer Natureza	Esta natureza é agregadora. Verificar os códigos de natureza de receita específicos.
1.1.1.8.02.3.1	Imposto sobre Serviços de Qualquer Natureza - Principal	Constituição Federal (CF), art. 156, III; Lei Complementar nº 116, de 31 de julho de 2006; e Código Tributário Municipal (CTM).
1.1.1.8.02.3.2	Imposto sobre Serviços de Qualquer Natureza - Multas e Juros	Vide código de receita principal.
1.1.1.8.02.3.3	Imposto sobre Serviços de Qualquer Natureza - Dívida Ativa	Vide código de receita principal.
1.1.1.8.02.3.4	Imposto sobre Serviços de Qualquer Natureza - Dívida Ativa - Multas e Juros	Vide código de receita principal.
1.1.2.0.00.0.0	Taxas	Esta natureza é agregadora. Verificar os códigos de natureza de receita específicos.
1.1.2.1.04.0.0	Taxa de Controle e Fiscalização Ambiental	Esta natureza é agregadora. Verificar os códigos de natureza de receita específicos.
1.1.2.1.04.1.0	Taxa de Controle e Fiscalização Ambiental	Lei nº 6.938, de 31 de agosto de 1981, art. 17-B e 17-G; Lei nº 10.165, de 27 de dezembro de 2000; Lei nº 11.284, de 2 de março de 2006; e Código Tributário Municipal (CTM).
1.1.2.1.04.1.1	Taxa de Controle e Fiscalização Ambiental - Principal	Vide código de receita principal.
1.1.2.1.04.1.2	Taxa de Controle e Fiscalização Ambiental - Multas e Juros	Vide código de receita principal.
1.1.2.1.04.1.3	Taxa de Controle e Fiscalização Ambiental - Dívida Ativa	Vide código de receita principal.
1.1.2.1.04.1.4	Taxa de Controle e Fiscalização Ambiental - Dívida Ativa - Multas e Juros	Vide código de receita principal.
1.1.2.2.00.0.0	Taxas pela Prestação de Serviços	Esta natureza é agregadora. Verificar os códigos de natureza de receita específicos.
1.1.2.2.01.0.0	Taxas pela Prestação de Serviços	Esta natureza é agregadora. Verificar os códigos de natureza de receita específicos.
1.1.2.2.01.1.0	Taxas pela Prestação de Serviços	Esta natureza é agregadora. Verificar os códigos de natureza de receita específicos.
1.1.2.2.01.1.1	Taxas pela Prestação de Serviços - Principal	Art. 69 da Lei nº 4.375, de 17 de agosto de 1964; Art. 79 da Lei nº 5.172, de 25 de outubro de 1966; Lei nº 9.289, de 4 de julho de 1966; Decreto-lei nº 115 de 25 de janeiro de 1967; e Código Tributário Municipal (CTM).
1.1.2.2.01.1.2	Taxas pela Prestação de Serviços - Multas e Juros	Vide código de receita principal.
1.1.2.2.01.1.3	Taxas pela Prestação de Serviços - Dívida Ativa	Vide código de receita principal.
1.1.2.2.01.1.4	Taxas pela Prestação de Serviços - Dívida Ativa - Multas e Juros	Vide código de receita principal.
1.1.2.8.00.0.0	Taxas - Específicas de Estados, DF e Municípios	Esta natureza é agregadora. Verificar os códigos de natureza de receita específicos.
1.1.2.8.01.0.0	Taxas de Inspeção, Controle e Fiscalização	Esta natureza é agregadora. Verificar os códigos de natureza de receita específicos.
1.1.2.8.01.1.0	Taxa de Fiscalização de Vigilância Sanitária	Esta natureza é agregadora. Verificar os códigos de natureza de receita específicos.
1.1.2.8.01.1.1	Taxa de Fiscalização de Vigilância Sanitária - Principal	Código Tributário Municipal (CTM).
1.1.2.8.01.1.2	Taxa de Fiscalização de Vigilância Sanitária - Multas e Juros	Vide código de receita principal.

Natureza da Receita	Especificação	Amparo Legal
1.1.2.8.01.1.3	Taxa de Fiscalização de Vigilância Sanitária - Dívida Ativa	Vide código de receita principal.
1.1.2.8.01.1.4	Taxa de Fiscalização de Vigilância Sanitária - Dívida Ativa - Multas e Juros	Vide código de receita principal.
1.1.2.8.01.9.0	Taxas de Inspeção, Controle e Fiscalização - Outras	Esta natureza é agregadora. Verificar os códigos de natureza de receita específicos.
1.1.2.8.01.9.1	Taxas de Inspeção, Controle e Fiscalização - Outras - Principal	Código Tributário Municipal (CTM).
1.1.2.8.01.9.2	Taxas de Inspeção, Controle e Fiscalização - Outras - Multas e Juros	Vide código de receita principal.
1.1.2.8.01.9.3	Taxas de Inspeção, Controle e Fiscalização - Outras - Dívida Ativa	Vide código de receita principal.
1.1.2.8.01.9.4	Taxas de Inspeção, Controle e Fiscalização - Outras - Dívida Ativa - Multas e Juros	Vide código de receita principal.
1.1.3.0.00.0.0	Contribuição de Melhoria	Esta natureza é agregadora. Verificar os códigos de natureza de receita específicos.
1.1.3.0.00.1.0	Contribuição de Melhoria	Esta natureza é agregadora. Verificar os códigos de natureza de receita específicos.
1.1.3.0.00.1.1	Contribuição de Melhoria - Principal	Art. 145, inciso III, da Constituição Federal; Arts. 81 e 82 da Lei nº 5.172, de 25 de outubro de 1966, Código Tributário Nacional, e o Código Tributário Municipal (CTM).
1.1.3.0.00.1.2	Contribuição de Melhoria - Multas e Juros	Vide código de receita principal.
1.1.3.0.00.1.3	Contribuição de Melhoria - Dívida Ativa	Vide código de receita principal.
1.1.3.0.00.1.4	Contribuição de Melhoria - Dívida Ativa - Multas e Juros	Vide código de receita principal.
1.1.3.8.00.0.0	Contribuição de Melhoria - Específica de Estados, DF e Municípios	Portaria Interministerial STN/SOF nº 5/2015
1.1.3.8.01.0.0	Contribuição de Melhoria para Expansão da Rede de Água Potável e Esgoto Sanitário	Esta natureza é agregadora. Verificar os códigos de natureza de receita específicos.
1.1.3.8.01.1.0	Contribuição de Melhoria para Expansão da Rede de Água Potável e Esgoto Sanitário	Esta natureza é agregadora. Verificar os códigos de natureza de receita específicos.
1.1.3.8.02.0.0	Contribuição de Melhoria para Expansão da Rede de Iluminação Pública na Cidade	Esta natureza é agregadora. Verificar os códigos de natureza de receita específicos.
1.1.3.8.02.1.0	Contribuição de Melhoria para Expansão da Rede de Iluminação Pública na Cidade	Esta natureza é agregadora. Verificar os códigos de natureza de receita específicos.
1.1.3.8.03.0.0	Contribuição de Melhoria para Expansão de Rede de Iluminação Pública Rural	Esta natureza é agregadora. Verificar os códigos de natureza de receita específicos.
1.1.3.8.03.1.0	Contribuição de Melhoria para Expansão de Rede de Iluminação Pública Rural	Esta natureza é agregadora. Verificar os códigos de natureza de receita específicos.
1.1.3.8.04.0.0	Contribuição de Melhoria para Pavimentação e Obras Complementares	Esta natureza é agregadora. Verificar os códigos de natureza de receita específicos.
1.1.3.8.04.1.0	Contribuição de Melhoria para Pavimentação e Obras Complementares	Esta natureza é agregadora. Verificar os códigos de natureza de receita específicos.
1.1.3.8.99.0.0	Outras Contribuições de Melhoria	Esta natureza é agregadora. Verificar os códigos de natureza de receita específicos.
1.1.3.8.99.1.0	Outras Contribuições de Melhoria	Esta natureza é agregadora. Verificar os códigos de natureza de receita específicos.
1.2.0.0.00.0.0	Contribuições	Esta natureza é agregadora. Verificar os códigos de natureza de receita específicos.
1.2.1.0.00.0.0	Contribuições Sociais	Esta natureza é agregadora. Verificar os códigos de natureza de receita específicos.
1.2.1.8.00.0.0	Contribuições Sociais Específicas de Estados, DF e Municípios	Esta natureza é agregadora. Verificar os códigos de natureza de receita específicos.
1.2.1.8.01.0.0	Contribuição do Servidor Civil para o Plano de Seguridade Social - CPSSS - Específico de EST/DF/MUN	Esta natureza é agregadora. Verificar os códigos de natureza de receita específicos.
1.2.1.8.01.1.0	CPSSS do Servidor Civil Ativo	Esta natureza é agregadora. Verificar os códigos de natureza de receita específicos.
1.2.1.8.01.1.1	CPSSS do Servidor Civil Ativo - Principal	CF/88, art. 40; Lei nº 10.887, de 18 de junho de 2004, art. 4º.
1.2.1.8.01.1.2	CPSSS do Servidor Civil Ativo - Multas e Juros	Vide código de receita principal.
1.2.1.8.01.1.3	CPSSS do Servidor Civil Ativo - Dívida Ativa	Vide código de receita principal.
1.2.1.8.01.1.4	CPSSS do Servidor Civil Ativo - Dívida Ativa - Multas e Juros	Vide código de receita principal.
1.2.1.8.01.2.0	CPSSS do Servidor Civil Inativo	Esta natureza é agregadora. Verificar os códigos de natureza de receita específicos.
1.2.1.8.01.2.1	CPSSS do Servidor Civil Inativo - Principal	CF/88, art. 40; Lei nº 10.887, de 18 de junho de 2004, art. 5º.
1.2.1.8.01.2.2	CPSSS do Servidor Civil Inativo - Multas e Juros	Vide código de receita principal.
1.2.1.8.01.2.3	CPSSS do Servidor Civil Inativo - Dívida Ativa	Vide código de receita principal.
1.2.1.8.01.2.4	CPSSS do Servidor Civil Inativo - Dívida Ativa - Multas e Juros	Vide código de receita principal.
1.2.1.8.03.0.0	CPSSS Patronal - Servidor Civil - Específico de EST/DF/MUN	Esta natureza é agregadora. Verificar os códigos de natureza de receita específicos.
1.2.1.8.03.1.0	CPSSS Patronal - Servidor Civil Ativo	Esta natureza é agregadora. Verificar os códigos de natureza de receita específicos.
1.2.1.8.03.1.1	CPSSS Patronal - Servidor Civil Ativo - Principal	Constituição Federal, art. 149, §1º e do art. 195 ao 203. Legislação previdenciária local.
1.2.1.8.03.1.2	CPSSS Patronal - Servidor Civil Ativo - Multas e Juros	Vide código de receita principal.
1.2.4.0.00.0.0	Contribuição para o Custeio do Serviço de Iluminação Pública	Esta natureza é agregadora. Verificar os códigos de natureza de receita específicos.
1.2.4.0.00.1.0	Contribuição para o Custeio do Serviço de Iluminação Pública	Esta natureza é agregadora. Verificar os códigos de natureza de receita específicos.
1.2.4.0.00.1.1	Contribuição para o Custeio do Serviço de Iluminação Pública - Principal	Constituição Federal, art. 149-A.
1.3.0.0.00.0.0	Receita Patrimonial	Esta natureza é agregadora. Verificar os códigos de natureza de receita específicos.
1.3.1.0.00.0.0	Exploração do Patrimônio Imobiliário do Estado	Esta natureza é agregadora. Verificar os códigos de natureza de receita específicos.
1.3.1.0.01.0.0	Aluguéis, Arrendamentos, Foros, Laudêmos, Tarifas de Ocupação	Esta natureza é agregadora. Verificar os códigos de natureza de receita específicos.
1.3.1.0.01.1.0	Aluguéis e Arrendamentos	Esta natureza é agregadora. Verificar os códigos de natureza de receita específicos.
1.3.1.0.01.1.1	Aluguéis e Arrendamentos - Principal	Lei nº 4.320, de 17 de março de 1964, art. 11, § 4º; Decreto-Lei nº 9.760, de 5 de setembro de 1946; Decreto-Lei nº 2.398, de 21 de dezembro de 1987; Decreto nº 980, de 11 de novembro de 1993, e alterações posteriores; Lei nº 9.636, de 15 de maio de 1998; Decreto nº 3.725, de 10 de janeiro de 2001; Lei nº 11.481, de 31 de maio de 2007, e Código Tributário Municipal (CTM).
1.3.1.0.01.1.2	Aluguéis e Arrendamentos - Multas e Juros	Vide código de receita principal.
1.3.1.0.01.1.3	Aluguéis e Arrendamentos - Dívida Ativa	Vide código de receita principal.
1.3.1.0.01.1.4	Aluguéis e Arrendamentos - Dívida Ativa - Multas e Juros	Vide código de receita principal.
1.3.1.0.01.2.0	Foros, Laudêmos e Tarifas de Ocupação	Esta natureza é agregadora. Verificar os códigos de natureza de receita específicos.
1.3.1.0.01.2.1	Foros, Laudêmos e Tarifas de Ocupação - Principal	Lei nº 13.240, de 30 de dezembro de 2015, art. 27; Lei nº 4.320, de 17 de março de 1964, art. 11, § 4º; Decreto-Lei nº 9.760, de 5 de setembro de 1946; Decreto-Lei nº 2.398, de 21 de dezembro de 1987; Decreto nº 980, de 11 de novembro de 1993, e alterações posteriores; Lei nº 9.636, de 15 de maio de 1998; Decreto nº 3.725, de 10 de janeiro de 2001; Lei nº 11.481, de 31 de maio de 2007, e Código Tributário Municipal (CTM).
1.3.1.0.01.2.2	Foros, Laudêmos e Tarifas de Ocupação - Multas e Juros	Vide código de receita principal.
1.3.1.0.01.2.3	Foros, Laudêmos e Tarifas de Ocupação - Dívida Ativa	Vide código de receita principal.
1.3.1.0.01.2.4	Foros, Laudêmos e Tarifas de Ocupação - Dívida Ativa - Multas e Juros	Vide código de receita principal.
1.3.2.0.00.0.0	Valores Mobiliários	Esta natureza é agregadora. Verificar os códigos de natureza de receita específicos.
1.3.2.1.00.0.0	Juros e Correções Monetárias	Esta natureza é agregadora. Verificar os códigos de natureza de receita específicos.
1.3.2.1.00.1.0	Remuneração de Depósitos Bancários	Esta natureza é agregadora. Verificar os códigos de natureza de receita específicos.
1.3.2.1.00.1.1	Remuneração de Depósitos Bancários - Principal	Art. 164, § 3º da Constituição Federal; Lei nº 9.322, de 5 de dezembro de 1996, e Legislação específica para cada caso.
1.3.2.1.00.4.0	Remuneração dos Recursos do Regime Próprio de Previdência Social - RPPS	Esta natureza é agregadora. Verificar os códigos de natureza de receita específicos.
1.3.2.1.00.4.1	Remuneração dos Recursos do Regime Próprio de Previdência Social - RPPS - Principal	Lei nº 9.717, de 27 de novembro de 1998, arts. 1º, § único, e 6º, inciso IV; e Resolução do Conselho Monetário Nacional nº 3.922, de 25 de novembro de 2010.
1.3.2.1.00.5.0	Juros de Títulos de Renda	Esta natureza é agregadora. Verificar os códigos de natureza de receita específicos.
1.3.2.1.00.5.1	Juros de Títulos de Renda - Principal	Art. 164, § 3º da Constituição Federal e Normativos da CVM e Banco Central.
1.3.2.2.00.0.0	Dividendos	Esta natureza é agregadora. Verificar os códigos de natureza de receita específicos.
1.3.2.2.00.1.0	Dividendos	Esta natureza é agregadora. Verificar os códigos de natureza de receita específicos.

Natureza da Receita	Especificação	Amparo Legal
1.3.2.00.1.1	Dividendos - Principal	Lei no 6.404, de 15 de dezembro de 1976, e alterações posteriores; e Lei no 9.530, de 10 de dezembro de 1997.
1.3.2.00.1.2	Dividendos - Multas e Juros	Vide código de receita principal.
1.3.2.00.1.3	Dividendos - Dívida Ativa	Vide código de receita principal.
1.3.2.00.1.4	Dividendos - Dívida Ativa - Multas e Juros	Vide código de receita principal.
1.3.2.90.0.0	Outros Valores Mobiliários	Esta natureza é agregadora. Verificar os códigos de natureza de receita específicos.
1.3.2.90.0.1.0	Outros Valores Mobiliários	Esta natureza é agregadora. Verificar os códigos de natureza de receita específicos.
1.3.2.90.0.1.1	Outros Valores Mobiliários - Principal	Art. 164, § 3º da Constituição Federal e Normativos da CVM e Banco Central.
1.3.2.90.0.1.2	Outros Valores Mobiliários - Multas e Juros	Vide código de receita principal.
1.3.2.90.0.1.3	Outros Valores Mobiliários - Dívida Ativa	Vide código de receita principal.
1.3.2.90.0.1.4	Outros Valores Mobiliários - Dívida Ativa - Multas e Juros	Vide código de receita principal.
1.3.3.00.0.0	Delegação de Serviços Públicos Mediante Concessão, Permissão, Autorização ou Licença	Esta natureza é agregadora. Verificar os códigos de natureza de receita específicos.
1.3.3.1.00.0.0	Delegação para a Prestação dos Serviços de Transporte	Esta natureza é agregadora. Verificar os códigos de natureza de receita específicos.
1.3.3.1.01.0.0	Delegação para a Prestação dos Serviços de Transporte Rodoviário	Esta natureza é agregadora. Verificar os códigos de natureza de receita específicos.
1.3.3.1.01.1.0	Delegação para a Prestação dos Serviços de Transporte Rodoviário - Principal	CF, art. 21, inciso XII, alínea "e"; Lei nº 10.233, de 2001, art. 12, inciso I; art. 13, inciso I; Decreto no 2.521, de 20 de março de 1998; Medida Provisória no 2.217, de 4 de setembro de 2001.
1.3.3.1.01.1.1	Delegação para a Prestação dos Serviços de Transporte Rodoviário - Multas e Juros	Vide código de receita principal.
1.3.3.1.01.1.3	Delegação para a Prestação dos Serviços de Transporte Rodoviário - Dívida Ativa	Vide código de receita principal.
1.3.3.1.01.1.4	Delegação para a Prestação dos Serviços de Transporte Rodoviário - Dívida Ativa - Multas e Juros	Vide código de receita principal.
1.3.9.00.0.0	Demais Receitas Patrimoniais	Esta natureza é agregadora. Verificar os códigos de natureza de receita específicos.
1.3.9.00.0.1.0	Demais Receitas Patrimoniais	Esta natureza é agregadora. Verificar os códigos de natureza de receita específicos.
1.3.9.00.0.1.1	Demais Receitas Patrimoniais - Principal	Lei nº 10.406, de 10 de janeiro de 2002.
1.3.9.00.0.1.2	Demais Receitas Patrimoniais - Multas e Juros	Vide código de receita principal.
1.3.9.00.0.1.3	Demais Receitas Patrimoniais - Dívida Ativa	Vide código de receita principal.
1.3.9.00.0.1.4	Demais Receitas Patrimoniais - Dívida Ativa - Multas e Juros	Vide código de receita principal.
1.4.0.00.0.0	Receita Agropecuária	Esta natureza é agregadora. Verificar os códigos de natureza de receita específicos.
1.4.0.00.0.1.0	Receita Agropecuária	Esta natureza é agregadora. Verificar os códigos de natureza de receita específicos.
1.5.0.00.0.0	Receita Industrial	Esta natureza é agregadora. Verificar os códigos de natureza de receita específicos.
1.5.0.00.0.1.0	Receita Industrial	Esta natureza é agregadora. Verificar os códigos de natureza de receita específicos.
1.6.0.00.0.0	Receita de Serviços	Esta natureza é agregadora. Verificar os códigos de natureza de receita específicos.
1.6.1.0.00.0.0	Serviços Administrativos e Comerciais Gerais	Esta natureza é agregadora. Verificar os códigos de natureza de receita específicos.
1.6.1.0.01.0.0	Serviços Administrativos e Comerciais Gerais	Esta natureza é agregadora. Verificar os códigos de natureza de receita específicos.
1.6.1.0.01.1.0	Serviços Administrativos e Comerciais Gerais	Esta natureza é agregadora. Verificar os códigos de natureza de receita específicos.
1.6.1.0.01.1.1	Serviços Administrativos e Comerciais Gerais - Principal	Constituição Federal, art. 173; Lei no 4.320, de 17 de março de 1964, art. 11, §§ 1º e 4º.
1.6.1.0.01.1.2	Serviços Administrativos e Comerciais Gerais - Multas e Juros	Vide código de receita principal.
1.6.1.0.01.1.3	Serviços Administrativos e Comerciais Gerais - Dívida Ativa	Vide código de receita principal.
1.6.1.0.01.1.4	Serviços Administrativos e Comerciais Gerais - Dívida Ativa - Multas e Juros	Vide código de receita principal.
1.6.1.0.02.0.0	Inscrição em Concursos e Processos Seletivos	Esta natureza é agregadora. Verificar os códigos de natureza de receita específicos.
1.6.1.0.02.1.0	Inscrição em Concursos e Processos Seletivos	Legislação Específica Municipal
1.6.1.0.03.0.0	Serviços de Registro, Certificação e Fiscalização	Esta natureza é agregadora. Verificar os códigos de natureza de receita específicos.
1.6.1.0.03.1.0	Serviços de Registro, Certificação e Fiscalização	Esta natureza é agregadora. Verificar os códigos de natureza de receita específicos.
1.6.1.0.04.0.0	Serviços de Informação e Tecnologia	Esta natureza é agregadora. Verificar os códigos de natureza de receita específicos.
1.6.1.0.04.1.0	Serviços de Informação e Tecnologia	Esta natureza é agregadora. Verificar os códigos de natureza de receita específicos.
1.6.2.0.00.0.0	Serviços e Atividades Referentes à Navegação e ao Transporte	Esta natureza é agregadora. Verificar os códigos de natureza de receita específicos.
1.6.2.0.02.0.0	Serviços de Transporte	Esta natureza é agregadora. Verificar os códigos de natureza de receita específicos.
1.6.2.0.02.1.0	Serviços de Transporte	Esta natureza é agregadora. Verificar os códigos de natureza de receita específicos.
1.6.2.0.02.1.1	Serviços de Transporte - Principal	Constituição Federal, art. 173; Lei no 4.320, de 17 de março de 1964, art. 11, §§ 1º e 4º.
1.6.2.0.02.1.2	Serviços de Transporte - Multas e Juros	Vide código de receita principal.
1.6.2.0.02.1.3	Serviços de Transporte - Dívida Ativa	Vide código de receita principal.
1.6.2.0.02.1.4	Serviços de Transporte - Dívida Ativa - Multas e Juros	Vide código de receita principal.
1.6.3.0.00.0.0	Serviços e Atividades Referentes à Saúde	Esta natureza é agregadora. Verificar os códigos de natureza de receita específicos.
1.6.3.8.00.0.0	Serviços e Atividades Referentes à Saúde - Específico para Estados/DF/Municípios	Esta natureza é agregadora. Verificar os códigos de natureza de receita específicos.
1.6.3.8.01.0.0	Serviços de Saúde - Específico para Estados/DF/Municípios	Esta natureza é agregadora. Verificar os códigos de natureza de receita específicos.
1.6.3.8.01.1.0	Serviços Hospitalares	Esta natureza é agregadora. Verificar os códigos de natureza de receita específicos.
1.6.3.8.01.1.1	Serviços Hospitalares - Principal	Legislação Específica Municipal
1.6.3.8.01.2.0	Serviços de Registro de Análise e de Controle	Esta natureza é agregadora. Verificar os códigos de natureza de receita específicos.
1.6.3.8.01.2.1	Serviços de Registro de Análise e de Controle - Principal	Legislação Específica Municipal
1.6.3.8.01.3.0	Serviços Radiológicos e Laboratoriais	Esta natureza é agregadora. Verificar os códigos de natureza de receita específicos.
1.6.3.8.01.3.1	Serviços Radiológicos e Laboratoriais - Principal	Legislação Específica Municipal
1.6.3.8.01.4.0	Serviços Ambulatoriais	Esta natureza é agregadora. Verificar os códigos de natureza de receita específicos.
1.6.3.8.01.4.1	Serviços Ambulatoriais - Principal	Legislação Específica Municipal
1.6.3.8.01.9.0	Outros Serviços de Saúde	Esta natureza é agregadora. Verificar os códigos de natureza de receita específicos.
1.6.3.8.01.9.1	Outros Serviços de Saúde - Principal	Legislação Específica Municipal
1.7.0.00.0.0	Transferências Correntes	Esta natureza é agregadora. Verificar os códigos de natureza de receita específicos.
1.7.1.0.00.0.0	Transferências da União e de suas Entidades	Esta natureza é agregadora. Verificar os códigos de natureza de receita específicos.
1.7.1.8.00.0.0	Transferências da União - Específicas de Estados, DF e Municípios	Portaria Interministerial STN/SOF nº 5/2015
1.7.1.8.01.0.0	Participação na Receita da União	Esta natureza é agregadora. Verificar os códigos de natureza de receita específicos.
1.7.1.8.01.2.0	Cota-Parte do Fundo de Participação dos Municípios - Cota Mensal	Esta natureza é agregadora. Verificar os códigos de natureza de receita específicos.
1.7.1.8.01.2.1	Cota-Parte do Fundo de Participação dos Municípios - Cota Mensal - Principal	Art. 159 da CF
9.1.7.1.8.01.2.1	Dedução - Cota-Parte do Fundo de Participação dos Municípios - Cota Mensal - Principal	Art. 159 da CF / Lei nº 11.494/07
1.7.1.8.01.3.0	Cota-Parte do Fundo de Participação dos Municípios - 1% Cota entregue no mês de dezembro	Esta natureza é agregadora. Verificar os códigos de natureza de receita específicos.
1.7.1.8.01.3.1	Cota-Parte do Fundo de Participação dos Municípios - 1% Cota entregue no mês de dezembro - Principal	Art. 159 da CF, alínea "d".
1.7.1.8.01.4.0	Cota-Parte do Fundo de Participação dos Municípios - 1% Cota entregue no mês de julho	Esta natureza é agregadora. Verificar os códigos de natureza de receita específicos.
1.7.1.8.01.4.1	Cota-Parte do Fundo de Participação dos Municípios - 1% Cota entregue no mês de julho - Principal	Art. 159 da CF, alínea "e".
1.7.1.8.01.5.0	Cota-Parte do Imposto Sobre a Propriedade Territorial Rural	Esta natureza é agregadora. Verificar os códigos de natureza de receita específicos.
1.7.1.8.01.5.1	Cota-Parte do Imposto Sobre a Propriedade Territorial Rural - Principal	Art. 159 da CF
9.1.7.1.8.01.5.1	Dedução - Cota-Parte do Imposto Sobre a Propriedade Territorial Rural - Principal	Art. 159 da CF / Lei nº 11.494/07
1.7.1.8.02.0.0	Transferência da Compensação Financeira pela Exploração de Recursos Naturais	Esta natureza é agregadora. Verificar os códigos de natureza de receita específicos.
1.7.1.8.02.1.0	Cota-parte da Compensação Financeira de Recursos Hídricos	Esta natureza é agregadora. Verificar os códigos de natureza de receita específicos.
1.7.1.8.02.1.1	Cota-parte da Compensação Financeira de Recursos Hídricos - Principal	Art. 20, §1º da CF

Natureza da Receita	Especificação	Amparo Legal
1.7.1.8.02.2.0	Cota-parte da Compensação Financeira de Recursos Minerais - CFEM	Esta natureza é agregadora. Verificar os códigos de natureza de receita específicos.
1.7.1.8.02.2.1	Cota-parte da Compensação Financeira de Recursos Minerais - CFEM - Principal	Art. 20, §1º da CF
1.7.1.8.02.3.0	Cota-parte Royalties – Compensação Financeira pela Produção de Petróleo – Lei nº 7.990/89	Esta natureza é agregadora. Verificar os códigos de natureza de receita específicos.
1.7.1.8.02.3.1	Cota-parte Royalties – Compensação Financeira pela Produção de Petróleo – Lei nº 7.990/89 - Principal	Art. 20, §1º da CF e Lei nº 7.990/89.
1.7.1.8.02.6.0	Cota-Parte do Fundo Especial do Petróleo – FEP	Esta natureza é agregadora. Verificar os códigos de natureza de receita específicos.
1.7.1.8.02.6.1	Cota-Parte do Fundo Especial do Petróleo – FEP - Principal	Lei nº 9.478/97
1.7.1.8.02.9.0	Outras Transferências decorrentes de Compensação Financeira pela Exploração de Recursos Naturais	Esta natureza é agregadora. Verificar os códigos de natureza de receita específicos.
1.7.1.8.02.9.1	Outras Transferências decorrentes de Compensação Financeira pela Exploração de Recursos Naturais - Principal	Legislação Específica Federal
1.7.1.8.03.0.0	Transferência de Recursos do Sistema Único de Saúde – SUS – Bloco de Manutenção das Ações e Serviços Públicos de Saúde	Esta natureza é agregadora. Verificar os códigos de natureza de receita específicos.
1.7.1.8.03.1.0	Transferência de Recursos do SUS – Atenção Primária	Esta natureza é agregadora. Verificar os códigos de natureza de receita específicos.
1.7.1.8.03.1.1	Transferência de Recursos do SUS – Atenção Primária - Principal	Art. 198 da CF, Art. 77 do ADCT; Lei Complementar nº 141, de 2012; e Nt Conjunta nº 11, de 2018 / CCONF-SUCON/FNS-MS.
1.7.1.8.03.2.0	Transferência de Recursos do SUS – Atenção Especializada	Esta natureza é agregadora. Verificar os códigos de natureza de receita específicos.
1.7.1.8.03.2.1	Transferência de Recursos do SUS – Atenção Especializada - Principal	Art. 198 da CF, Art. 77 do ADCT; Lei Complementar nº 141, de 2012; e Nt Conjunta nº 11, de 2018 / CCONF-SUCON/FNS-MS.
1.7.1.8.03.3.0	Transferência de Recursos do SUS – Vigilância em Saúde	Esta natureza é agregadora. Verificar os códigos de natureza de receita específicos.
1.7.1.8.03.3.1	Transferência de Recursos do SUS – Vigilância em Saúde - Principal	Art. 198 da CF, Art. 77 do ADCT; Lei Complementar nº 141, de 2012; e Nt Conjunta nº 11, de 2018 / CCONF-SUCON/FNS-MS.
1.7.1.8.03.4.0	Transferência de Recursos do SUS – Assistência Farmacêutica	Esta natureza é agregadora. Verificar os códigos de natureza de receita específicos.
1.7.1.8.03.4.1	Transferência de Recursos do SUS – Assistência Farmacêutica - Principal	Art. 198 da CF, Art. 77 do ADCT; Lei Complementar nº 141, de 2012; e Nt Conjunta nº 11, de 2018 / CCONF-SUCON/FNS-MS.
1.7.1.8.03.5.0	Transferência de Recursos do SUS – Gestão do SUS	Esta natureza é agregadora. Verificar os códigos de natureza de receita específicos.
1.7.1.8.03.5.1	Transferência de Recursos do SUS – Gestão do SUS - Principal	Art. 198 da CF, Art. 77 do ADCT; Lei Complementar nº 141, de 2012; e Nt Conjunta nº 11, de 2018 / CCONF-SUCON/FNS-MS.
1.7.1.8.03.9.0	Transferência de Recursos do SUS – Outros Programas Financiados por Transferências Fundo a Fundo	Esta natureza é agregadora. Verificar os códigos de natureza de receita específicos.
1.7.1.8.03.9.1	Transferência de Recursos do SUS – Outros Programas Financiados por Transferências Fundo a Fundo - Principal	Art. 198 da CF, Art. 77 do ADCT; Lei Complementar nº 141, de 2012; e Nt Conjunta nº 11, de 2018 / CCONF-SUCON/FNS-MS.
1.7.1.8.05.0.0	Transferências de Recursos do Fundo Nacional do Desenvolvimento da Educação – FNDE	Esta natureza é agregadora. Verificar os códigos de natureza de receita específicos.
1.7.1.8.05.1.0	Transferências do Salário-Educação	Esta natureza é agregadora. Verificar os códigos de natureza de receita específicos.
1.7.1.8.05.1.1	Transferências do Salário-Educação - Principal	Legislação Específica Federal
1.7.1.8.05.2.0	Transferências Diretas do FNDE referentes ao Programa Dinheiro Direto na Escola – PDDE	Esta natureza é agregadora. Verificar os códigos de natureza de receita específicos.
1.7.1.8.05.2.1	Transferências Diretas do FNDE referentes ao Programa Dinheiro Direto na Escola – PDDE - Principal	Legislação Específica Federal
1.7.1.8.05.3.0	Transferências Diretas do FNDE referentes ao Programa Nacional de Alimentação Escolar – PNAE	Esta natureza é agregadora. Verificar os códigos de natureza de receita específicos.
1.7.1.8.05.3.1	Transferências Diretas do FNDE referentes ao Programa Nacional de Alimentação Escolar – PNAE - Principal	Legislação Específica Federal
1.7.1.8.05.4.0	Transferências Diretas do FNDE referentes ao Programa Nacional de Apoio ao Transporte do Escolar – PNATE	Esta natureza é agregadora. Verificar os códigos de natureza de receita específicos.
1.7.1.8.05.4.1	Transferências Diretas do FNDE referentes ao Programa Nacional de Apoio ao Transporte do Escolar – PNATE - Principal	Legislação Específica Federal
1.7.1.8.05.9.0	Outras Transferências Diretas do Fundo Nacional do Desenvolvimento da Educação – FNDE	Esta natureza é agregadora. Verificar os códigos de natureza de receita específicos.
1.7.1.8.05.9.1	Outras Transferências Diretas do Fundo Nacional do Desenvolvimento da Educação – FNDE - Principal	Legislação Específica Federal
1.7.1.8.06.0.0	Transferência Financeira do ICMS – Desoneração – L.C. Nº 87/96	Esta natureza é agregadora. Verificar os códigos de natureza de receita específicos.
1.7.1.8.06.1.0	Transferência Financeira do ICMS – Desoneração – L.C. Nº 87/96	Esta natureza é agregadora. Verificar os códigos de natureza de receita específicos.
1.7.1.8.06.1.1	Transferência Financeira do ICMS – Desoneração – L.C. Nº 87/96 - Principal	Art. 158, IV da CF. Lei Complementar nº 87, de 13 de setembro de 1996.
9.1.7.1.8.06.1.1	Dedução - Transferência Financeira do ICMS – Desoneração – L.C. Nº 87/96 - Principal	Art. 158, IV da CF. Lei Complementar nº 87, de 13 de setembro de 1996. Lei nº 11.494/07
1.7.1.8.09.0.0	Transferências de Recursos de Complementação da União ao Fundo de Manutenção e Desenvolvimento da Educação Básica e de Valorização dos Profissionais da Educação – FUNDEB	Esta natureza é agregadora. Verificar os códigos de natureza de receita específicos.
1.7.1.8.09.1.0	Transferências de Recursos de Complementação da União ao Fundo de Manutenção e Desenvolvimento da Educação Básica e de Valorização dos Profissionais da Educação – FUNDEB	Esta natureza é agregadora. Verificar os códigos de natureza de receita específicos.
1.7.1.8.09.1.1	Transferências de Recursos de Complementação da União ao Fundo de Manutenção e Desenvolvimento da Educação Básica e de Valorização dos Profissionais da Educação – FUNDEB - Principal	Lei nº 11.494/2007
1.7.1.8.10.0.0	Transferências de Convênios da União e de Suas Entidades	Esta natureza é agregadora. Verificar os códigos de natureza de receita específicos.
1.7.1.8.10.1.0	Transferências de Convênios da União para o Sistema Único de Saúde – SUS	Esta natureza é agregadora. Verificar os códigos de natureza de receita específicos.
1.7.1.8.10.1.1	Transferências de Convênios da União para o Sistema Único de Saúde – SUS - Principal	Art. 195 da CF
1.7.1.8.10.2.0	Transferências de Convênios da União Destinadas a Programas de Educação	Esta natureza é agregadora. Verificar os códigos de natureza de receita específicos.
1.7.1.8.10.2.1	Transferências de Convênios da União Destinadas a Programas de Educação - Principal	Art. 195 da CF
1.7.1.8.10.3.0	Transferências de Convênios da União Destinadas a Programas de Assistência Social	Esta natureza é agregadora. Verificar os códigos de natureza de receita específicos.
1.7.1.8.10.3.1	Transferências de Convênios da União Destinadas a Programas de Assistência Social - Principal	Art. 195 da CF
1.7.1.8.10.9.0	Outras Transferências de Convênios da União	Esta natureza é agregadora. Verificar os códigos de natureza de receita específicos.
1.7.1.8.10.9.1	Outras Transferências de Convênios da União - Principal	Art. 195 da CF
1.7.1.8.12.0.0	Transferências de Recursos do Fundo Nacional de Assistência Social – FNAS	Esta natureza é agregadora. Verificar os códigos de natureza de receita específicos.
1.7.1.8.12.1.0	Transferências de Recursos do Fundo Nacional de Assistência Social – FNAS	Esta natureza é agregadora. Verificar os códigos de natureza de receita específicos.
1.7.1.8.12.1.1	Transferências de Recursos do Fundo Nacional de Assistência Social – FNAS - Principal	Art. 195 da CF
1.7.1.8.99.0.0	Outras Transferências da União	Esta natureza é agregadora. Verificar os códigos de natureza de receita específicos.
1.7.1.8.99.1.0	Outras Transferências da União	Esta natureza é agregadora. Verificar os códigos de natureza de receita específicos.
1.7.1.8.99.1.1	Outras Transferências da União - Principal	Legislação Específica Federal
1.7.2.0.00.0.0	Transferências dos Estados e do Distrito Federal e de suas Entidades	Esta natureza é agregadora. Verificar os códigos de natureza de receita específicos.
1.7.2.0.00.1.0	Transferências dos Estados e do Distrito Federal e de suas Entidades	Esta natureza é agregadora. Verificar os códigos de natureza de receita específicos.
1.7.2.0.00.0.0	Transferências dos Estados - Específicas de Estados, DF e Municípios	Portaria Interministerial STN/SOF nº 5/2015
1.7.2.0.01.0.0	Participação na Receita dos Estados	Esta natureza é agregadora. Verificar os códigos de natureza de receita específicos.
1.7.2.0.01.1.0	Cota-Parte do ICMS	Esta natureza é agregadora. Verificar os códigos de natureza de receita específicos.

Natureza da Receita	Especificação	Amparo Legal
1.7.2.8.01.1.1	Cota-Parte do ICMS - Principal	Art. 158, inciso IV da CF
9.1.7.2.8.01.1.1	Dedução - Cota-Parte do ICMS - Principal	Lei nº 11.494/2007
1.7.2.8.01.2.0	Cota-Parte do IPVA	Esta natureza é agregadora. Verificar os códigos de natureza de receita específicos.
1.7.2.8.01.2.1	Cota-Parte do IPVA - Principal	Art. 158, inciso III da CF
9.1.7.2.8.01.2.1	Dedução - Cota-Parte do IPVA - Principal	Lei nº 11.494/2007
1.7.2.8.01.3.0	Cota-Parte do IPI - Municípios	Esta natureza é agregadora. Verificar os códigos de natureza de receita específicos.
1.7.2.8.01.3.1	Cota-Parte do IPI - Municípios - Principal	Art. 159, II da CF
9.1.7.2.8.01.3.1	Dedução - Cota-Parte do IPI - Municípios - Principal	Lei nº 11.494/2007
1.7.2.8.01.4.0	Cota-Parte da Contribuição de Intervenção no Domínio Econômico	Esta natureza é agregadora. Verificar os códigos de natureza de receita específicos.
1.7.2.8.01.4.1	Cota-Parte da Contribuição de Intervenção no Domínio Econômico - Principal	Art. 159, III da CF
1.7.2.8.01.5.0	Outras Participações na Receita dos Estados	Esta natureza é agregadora. Verificar os códigos de natureza de receita específicos.
1.7.2.8.01.5.1	Outras Participações na Receita dos Estados - Principal	Legislação Específica
1.7.2.8.01.9.0	Outras Transferências dos Estados	Esta natureza é agregadora. Verificar os códigos de natureza de receita específicos.
1.7.2.8.01.9.1	Outras Transferências dos Estados - Principal	Legislação Específica
1.7.2.8.02.0.0	Transferência da Cota-parte da Compensação Financeira (25%)	Esta natureza é agregadora. Verificar os códigos de natureza de receita específicos.
1.7.2.8.02.9.0	Outras Transferências Decorrentes de Compensações Financeiras	Esta natureza é agregadora. Verificar os códigos de natureza de receita específicos.
1.7.2.8.02.9.1	Outras Transferências Decorrentes de Compensações Financeiras - Principal	Legislação Específica
1.7.2.8.03.0.0	Transferência de Recursos do Estado para Programas de Saúde - Repasse Fundo a Fundo	Esta natureza é agregadora. Verificar os códigos de natureza de receita específicos.
1.7.2.8.03.1.0	Transferência de Recursos do Estado para Programas de Saúde - Repasse Fundo a Fundo	Esta natureza é agregadora. Verificar os códigos de natureza de receita específicos.
1.7.2.8.03.1.1	Transferência de Recursos do Estado para Programas de Saúde - Repasse Fundo a Fundo - Principal	Legislação Específica
1.7.2.8.10.0.0	Transferência de Convênios dos Estados e do Distrito Federal e de Suas Entidades	Esta natureza é agregadora. Verificar os códigos de natureza de receita específicos.
1.7.2.8.10.1.0	Transferências de Convênio dos Estados para o Sistema Único de Saúde - SUS	Esta natureza é agregadora. Verificar os códigos de natureza de receita específicos.
1.7.2.8.10.1.1	Transferências de Convênio dos Estados para o Sistema Único de Saúde - SUS - Principal	Lei Federal n.º 8.666/93, art. 116
1.7.2.8.10.2.0	Transferências de Convênio dos Estados Destinadas a Programas de Educação	Esta natureza é agregadora. Verificar os códigos de natureza de receita específicos.
1.7.2.8.10.2.1	Transferências de Convênio dos Estados Destinadas a Programas de Educação - Principal	Lei Federal n.º 8.666/93, art. 116
1.7.2.8.10.9.0	Outras Transferências de Convênio dos Estados	Esta natureza é agregadora. Verificar os códigos de natureza de receita específicos.
1.7.2.8.10.9.1	Outras Transferências de Convênio dos Estados - Principal	Lei Federal n.º 8.666/93, art. 116
1.7.2.8.99.0.0	Outras Transferências dos Estados	Esta natureza é agregadora. Verificar os códigos de natureza de receita específicos.
1.7.2.8.99.1.0	Outras Transferências dos Estados	Esta natureza é agregadora. Verificar os códigos de natureza de receita específicos.
1.7.2.8.99.1.1	Outras Transferências dos Estados - Principal	Legislação Específica
1.7.3.0.00.0.0	Transferências dos Municípios e de suas Entidades	Esta natureza é agregadora. Verificar os códigos de natureza de receita específicos.
1.7.3.8.00.0.0	Transferências dos Municípios - Específicas de Estados, DF e Municípios	Portaria Interministerial STN/SOF nº 5/2015
1.7.3.8.02.0.0	Transferências de Municípios a Consórcios Públicos	Esta natureza é agregadora. Verificar os códigos de natureza de receita específicos.
1.7.3.8.02.1.0	Transferências de Municípios a Consórcios Públicos	Esta natureza é agregadora. Verificar os códigos de natureza de receita específicos.
1.7.3.8.02.1.1	Transferências de Municípios a Consórcios Públicos - Principal	Portaria Interministerial STN/SOF nº 5/2015. Resolução TCE nº 034/2016.
1.7.4.0.00.0.0	Transferências de Instituições Privadas	Esta natureza é agregadora. Verificar os códigos de natureza de receita específicos.
1.7.4.0.00.1.0	Transferências de Instituições Privadas	Esta natureza é agregadora. Verificar os códigos de natureza de receita específicos.
1.7.4.0.00.1.1	Transferências de Instituições Privadas - Principal	Lei Federal nº 8.666/93, art.116. Art. 10 do Decreto-Lei nº 200, de 25 de fevereiro de 1967; Art. 116 da Lei nº 8.666, de 21 de junho de 1993; Art. 25 da Lei
1.7.4.8.00.0.0	Transferências de Instituições Privadas - Específicas de Estados, DF e Municípios	Portaria Interministerial STN/SOF nº 5/2015
1.7.4.8.10.0.0	Outras Transferência de Instituições Privadas para EST/DF/MUN - Não Especificadas Anteriormente	Esta natureza é agregadora. Verificar os códigos de natureza de receita específicos.
1.7.4.8.10.1.0	Outras Transferência de Instituições Privadas para EST/DF/MUN - Não Especificadas Anteriormente	Esta natureza é agregadora. Verificar os códigos de natureza de receita específicos.
1.7.4.8.10.1.1	Outras Transferência de Instituições Privadas para EST/DF/MUN - Não Especificadas Anteriormente - Principal	Lei Federal nº 8.666/93, art.116
1.7.5.0.00.0.0	Transferências de Outras Instituições Públicas	Esta natureza é agregadora. Verificar os códigos de natureza de receita específicos.
1.7.5.8.00.0.0	Transferências de Outras Instituições Públicas - Específicas de Estados, DF e Municípios	Portaria Interministerial STN/SOF nº 5/2015
1.7.5.8.01.0.0	Transferências de Recursos do Fundo de Manutenção e Desenvolvimento da Educação Básica e de Valorização dos Profissionais da Educação - FUNDEB	Esta natureza é agregadora. Verificar os códigos de natureza de receita específicos.
1.7.5.8.01.1.0	Transferências de Recursos do Fundo de Manutenção e Desenvolvimento da Educação Básica e de Valorização dos Profissionais da Educação - FUNDEB	Esta natureza é agregadora. Verificar os códigos de natureza de receita específicos.
1.7.5.8.01.1.1	Transferências de Recursos do Fundo de Manutenção e Desenvolvimento da Educação Básica e de Valorização dos Profissionais da Educação - FUNDEB - Principal	Lei nº 11.494/2007
1.7.7.0.00.0.0	Transferências de Pessoas Físicas	Esta natureza é agregadora. Verificar os códigos de natureza de receita específicos.
1.7.7.0.00.1.0	Transferências de Pessoas Físicas	Esta natureza é agregadora. Verificar os códigos de natureza de receita específicos.
1.7.7.0.00.1.1	Transferências de Pessoas Físicas - Principal	Art. 10 do Decreto-Lei nº 200, de 25 de fevereiro de 1967; Art. 116 da Lei nº 8.666, de 21 de junho de 1993; Art. 25 da Lei Complementar nº 101, de 4 de maio de 2000; Decreto nº 6.170, de 25 de julho de 2007; Decreto nº 4.564, de 1º de janeiro de 2003.
1.9.0.0.00.0.0	Outras Receitas Correntes	Esta natureza é agregadora. Verificar os códigos de natureza de receita específicos.
1.9.1.0.00.0.0	Multas Administrativas, Contratuais e Judiciais	Esta natureza é agregadora. Verificar os códigos de natureza de receita específicos.
1.9.1.0.01.0.0	Multas Previstas em Legislação Específica	Esta natureza é agregadora. Verificar os códigos de natureza de receita específicos.
1.9.1.0.01.1.0	Multas Previstas em Legislação Específica	Esta natureza é agregadora. Verificar os códigos de natureza de receita específicos.

Natureza da Receita	Especificação	Amparo Legal
1.9.1.0.01.1.1	Multas Previstas em Legislação Específica - Principal	Qualquer lei específica que determine aplicação de multa de caráter punitivo, como: Art. 86, da Lei nº 8.666/93, combinado com as Leis nº 5.172, 6.830 e 4.320, que regulamenta o art. 37, inciso XXI, da Constituição Federal, instituindo normas gerais para licitações e contratos da Administração Pública e dá outras providências. Decreto Lei no 221, de 28 de fevereiro de 1967; e Lei no 6.276 de 1º de dezembro de 1975. Decreto no 1.832, de 4 de março de 1996. Decreto no 2.521, de 20 de março de 1998. Lei no 10.233, de 5 de junho de 2001, art. 77, inciso V. Decreto-Lei no 2.056 de 19 de agosto de 1983; Lei no 8.934 de 18 de novembro de 1994; e Decreto no 1.800 de 30 de janeiro de 1996. Decreto-Lei no 221, de 28 de fevereiro de 1967; e Lei no 6.276, de 1º de dezembro de 1975. Decreto-Lei no 227, de 28 de fevereiro de 1967 (Art. 22, inciso V; art. 25, inciso III; art. 31, inciso I; art. 31, inciso II); Decreto-Lei nº 62.934, de 2 de julho de 1968 (Art. 54, inciso I; inciso II; inciso III; inciso IV; inciso V; inciso VI; inciso VII; inciso VIII; inciso IX; inciso X; inciso XI; inciso XII; inciso XIII; inciso XIV; inciso XV; art. 56, art. 66); Lei nº 7.805, de 1989. Decreto nº 69.885, de 31 de dezembro, de 1971. Decreto-Lei no 5.452, de 10 de maio de 1943 (CLT); Lei no 7.998, de 11 de janeiro de 1990, Art. 11. Lei Delegada nº 4, de 26 de setembro 1962. Lei no 10.831, de 23 de dezembro de 2003; Decreto no 6.323, de 27 de dezembro de 2007. Lei nº 11.343, de 23 de agosto de 2006. Lei no 4.375, de 17 de agosto de 1964; e Decreto no 57.654, de 20 de janeiro de 1966. Lei no 4.737, de 15 de julho de 1965; e Lei no 9.096, de 19 de setembro de 1995. Lei no 6.815, de 19 de agosto de 1980; e Decreto no 86.715, de 10 de dezembro de 1981. Lei no 7.565, de 19 de dezembro de 1986; Lei no 9.614, de 5 de março de 1998; e Lei no 11.182, de 27 de setembro de 2005. Lei no 10.209, de 24 de março de 2001, e suas alterações; e Decreto no 3.525, de 26 de junho de 2000. Lei no 8.212, de 24 de julho de 1991; Lei no 8.213, de 24 de julho de 1991; Lei no 6.385, de 7 de dezembro de 1976, Lei no 9.656, de 3 de junho de 1998. Lei no 9.478, de 6 de agosto de 1997, art. 15, inciso V. Lei no 9.503, de 23 de setembro de 1997; Decreto no 2.613, de 3 de junho de 1998; Decreto no 6.366, de 30 de janeiro de 2008; e Lei no 11.705, de 19 de junho de 2008. Lei nº 9.537, de 11 de dezembro de 1997. Lei no 9.782, de 26 de janeiro de 1999. Lei no 9.933, de 20 de dezembro de 1999. Lei no 9.966, de 28 de abril de 2000.
1.9.1.0.04.0.0	Multas Previstas na Legislação sobre Defesa dos Direitos Difusos	Esta natureza é agregadora. Verificar os códigos de natureza de receita específicos.
1.9.1.0.04.1.0	Multas Previstas na Legislação sobre Defesa dos Direitos Difusos	Esta natureza é agregadora. Verificar os códigos de natureza de receita específicos.
1.9.1.0.04.1.1	Multas Previstas na Legislação sobre Defesa dos Direitos Difusos - Principal	Lei no 7.347, de 24 de julho de 1985, arts. 11 e 13; Lei no 7.853, de 24 de outubro de 1989; e Lei no 8.078, de 11 de setembro de 1990 - Código de Defesa do Consumidor.
1.9.1.0.06.0.0	Multas por Danos Ambientais	Esta natureza é agregadora. Verificar os códigos de natureza de receita específicos.
1.9.1.0.06.1.0	Multas Administrativas por Danos Ambientais	Esta natureza é agregadora. Verificar os códigos de natureza de receita específicos.
1.9.1.0.06.1.1	Multas Administrativas por Danos Ambientais - Principal	Lei no 6.938, de 31 de agosto de 1981; Lei no 7.754, de 14 de abril de 1989; Lei no 7.797, de 10 de julho de 1989; Lei no 9.605, de 12 de fevereiro de 1998; e Decreto no 6.514, de 22 de julho de 2008, art. 13.
1.9.2.0.00.0.0	Indenizações, Restituições e Ressarcimentos	Esta natureza é agregadora. Verificar os códigos de natureza de receita específicos.
1.9.2.1.00.0.0	Indenizações	Esta natureza é agregadora. Verificar os códigos de natureza de receita específicos.
1.9.2.1.01.0.0	Indenizações por Danos Causados ao Patrimônio Público	Esta natureza é agregadora. Verificar os códigos de natureza de receita específicos.
1.9.2.1.01.1.0	Indenizações por Danos Causados ao Patrimônio Público	Esta natureza é agregadora. Verificar os códigos de natureza de receita específicos.
1.9.2.1.01.1.1	Indenizações por Danos Causados ao Patrimônio Público - Principal	Lei no 10.406, de 10 de janeiro de 2002; e Lei no 5.869, de 11 de janeiro de 1973.
1.9.2.1.99.0.0	Outras Indenizações	Esta natureza é agregadora. Verificar os códigos de natureza de receita específicos.
1.9.2.1.99.1.0	Outras Indenizações	Esta natureza é agregadora. Verificar os códigos de natureza de receita específicos.
1.9.2.1.99.1.1	Outras Indenizações - Principal	Art. 11, §§ 1º e 4º, da Lei nº 4.320, de 17 de março de 1964.
1.9.2.2.00.0.0	Restituições	Esta natureza é agregadora. Verificar os códigos de natureza de receita específicos.
1.9.2.2.99.0.0	Outras Restituições	Esta natureza é agregadora. Verificar os códigos de natureza de receita específicos.
1.9.2.2.99.1.0	Outras Restituições	Esta natureza é agregadora. Verificar os códigos de natureza de receita específicos.
1.9.2.2.99.1.1	Outras Restituições - Principal	Art. 21, § 2º, da Lei nº 8472, de 7 de dezembro de 1993; Arts. 154, 195, 197, 244 e 365 do Decreto nº 3.048, de 6 de maio de 1999; e Arts. 48, 48-A e 49, do Decreto nº 6214, de 26 de setembro de 2007. Decreto nº 3.964, de 10 de outubro de 2001, art. 2º e Lei nº 8.080, de 1990, § 4º, art. 33, em decorrências de auditorias.
1.9.9.0.00.0.0	Demais Receitas Correntes	Esta natureza é agregadora. Verificar os códigos de natureza de receita específicos.
1.9.9.0.03.0.0	Compensações Financeiras entre o Regime Geral e os Regimes Próprios de Previdência dos Servidores	Esta natureza é agregadora. Verificar os códigos de natureza de receita específicos.
1.9.9.0.03.1.0	Compensações Financeiras entre o Regime Geral e os Regimes Próprios de Previdência dos Servidores	Esta natureza é agregadora. Verificar os códigos de natureza de receita específicos.
1.9.9.0.03.1.1	Compensações Financeiras entre o Regime Geral e os Regimes Próprios de Previdência dos Servidores - Principal	Art. 40, da Constituição Federal; Lei no 9.796, de 5 de maio de 1999; Lei no 9.783, de 28 de janeiro de 1999; Decreto no 3.112, de 6 de julho de 1999; e Decreto no 3.217 de 22 de outubro de 1999.
1.9.9.0.12.0.0	Encargos Legais pela Inscrição em Dívida Ativa e Receitas de Ônus de Sacumbência	Esta natureza é agregadora. Verificar os códigos de natureza de receita específicos.
1.9.9.0.12.1.0	Encargos Legais pela Inscrição em Dívida Ativa	Esta natureza é agregadora. Verificar os códigos de natureza de receita específicos.
1.9.9.0.12.1.1	Encargos Legais pela Inscrição em Dívida Ativa - Principal	Decreto-Lei nº 1.025/1969, Decreto-Lei nº 1.437/1975 e Lei nº 7.711/1988
1.9.9.0.99.0.0	Outras Receitas	Esta natureza é agregadora. Verificar os códigos de natureza de receita específicos.
1.9.9.0.99.1.0	Outras Receitas - Primárias	Esta natureza é agregadora. Verificar os códigos de natureza de receita específicos.
1.9.9.0.99.1.1	Outras Receitas - Primárias - Principal	Art. 11, §§ 1º e 4º, da Lei nº 4.320, de 17 de março de 1964; Parágrafo único do art. 8º da Lei Complementar nº 101, de 4 de maio de 2000 - Lei de Responsabilidade Fiscal - LRF.
1.9.9.0.99.1.2	Outras Receitas - Primárias - Multas e Juros	Vide código de receita principal.
1.9.9.0.99.1.3	Outras Receitas - Primárias - Dívida Ativa	Vide código de receita principal.
1.9.9.0.99.1.4	Outras Receitas - Primárias - Dívida Ativa - Multas e Juros	Vide código de receita principal.
1.9.9.0.99.2.0	Outras Receitas - Financeiras	Esta natureza é agregadora. Verificar os códigos de natureza de receita específicos.
1.9.9.0.99.2.1	Outras Receitas - Financeiras - Principal	Art. 11, §§ 1º e 4º, da Lei nº 4.320, de 17 de março de 1964; Parágrafo único do art. 8º da Lei Complementar nº 101, de 4 de maio de 2000 - Lei de Responsabilidade Fiscal - LRF.
1.9.9.0.99.2.2	Outras Receitas - Financeiras - Multas e Juros	Vide código de receita principal.
2.0.0.0.00.0.0	Receitas de Capital	Lei nº 4.320, de 17 de março de 1964, § 1º do art. 11, com redação dada pelo Decreto-Lei nº 1.939, de 20 de maio de 1982.
2.1.0.0.00.0.0	Operações de Crédito	Esta natureza é agregadora. Verificar os códigos de natureza de receita específicos.
2.1.1.0.00.0.0	Operações de Crédito - Mercado Interno	Esta natureza é agregadora. Verificar os códigos de natureza de receita específicos.
2.1.1.2.00.0.0	Operações de Crédito Contratuais - Mercado Interno	Esta natureza é agregadora. Verificar os códigos de natureza de receita específicos.
2.1.1.2.00.1.0	Operações de Crédito Contratuais - Mercado Interno	Esta natureza é agregadora. Verificar os códigos de natureza de receita específicos.
2.1.1.2.00.1.1	Operações de Crédito Contratuais - Mercado Interno - Principal	Lei Complementar no 101, de 4 de maio de 2000
2.1.1.8.00.0.0	Operações de Crédito - Mercado Interno - Estados/DF/Municípios	Portaria Interministerial STN/SOF nº 5/2015
2.1.1.8.01.0.0	Operações de Crédito Internas de Estados/DF/Municípios	Esta natureza é agregadora. Verificar os códigos de natureza de receita específicos.
2.1.1.8.01.1.0	Operações de Crédito Internas para Programas de Educação	Esta natureza é agregadora. Verificar os códigos de natureza de receita específicos.
2.1.1.8.01.1.1	Operações de Crédito Internas para Programas de Educação - Principal	Art. 32 e 33 da LC nº 101/2000
2.1.1.8.01.2.0	Operações de Crédito Internas para Programas de Saúde	Esta natureza é agregadora. Verificar os códigos de natureza de receita específicos.
2.1.1.8.01.2.1	Operações de Crédito Internas para Programas de Saúde - Principal	Art. 32 e 33 da LC nº 101/2000
2.1.1.8.01.5.0	Operações de Crédito Internas para Programas de Modernização da Administração Pública	Esta natureza é agregadora. Verificar os códigos de natureza de receita específicos.
2.1.1.8.01.5.1	Operações de Crédito Internas para Programas de Modernização da Administração Pública - Principal	Art. 32 e 33 da LC nº 101/2000
2.1.1.9.00.0.0	Outras Operações de Crédito - Mercado Interno	Esta natureza é agregadora. Verificar os códigos de natureza de receita específicos.
2.1.1.9.00.1.0	Outras Operações de Crédito - Mercado Interno	Esta natureza é agregadora. Verificar os códigos de natureza de receita específicos.

Natureza da Receita	Especificação	Amparo Legal
2.1.1.9.00.1.1	Outras Operações de Crédito - Mercado Interno - Principal	Lei Complementar no 101, de 4 de maio de 2000
2.2.0.0.00.0.0	Alienação de Bens	Esta natureza é agregadora. Verificar os códigos de natureza de receita específicos.
2.2.1.0.00.0.0	Alienação de Bens Móveis	Esta natureza é agregadora. Verificar os códigos de natureza de receita específicos.
2.2.1.1.00.0.0	Alienação de Títulos Mobiliários	Esta natureza é agregadora. Verificar os códigos de natureza de receita específicos.
2.2.1.1.00.1.0	Alienação de Títulos Mobiliários	Esta natureza é agregadora. Verificar os códigos de natureza de receita específicos.
2.2.1.1.00.1.1	Alienação de Títulos Mobiliários - Principal	Arts. 17 a 19 da Lei nº 8.666, de 21 de junho de 1993, e Decreto nº 99.658, de 30 de outubro de 1990.
2.2.1.3.00.0.0	Alienação de Bens Móveis e Semoventes	Esta natureza é agregadora. Verificar os códigos de natureza de receita específicos.
2.2.1.3.00.1.0	Alienação de Bens Móveis e Semoventes	Esta natureza é agregadora. Verificar os códigos de natureza de receita específicos.
2.2.1.3.00.1.1	Alienação de Bens Móveis e Semoventes - Principal	Arts. 17 a 19 da Lei nº 8.666, de 21 de junho de 1993, e Decreto nº 99.658, de 30 de outubro de 1990.
2.2.2.0.00.0.0	Alienação de Bens Imóveis	Esta natureza é agregadora. Verificar os códigos de natureza de receita específicos.
2.2.2.0.00.1.0	Alienação de Bens Imóveis	Esta natureza é agregadora. Verificar os códigos de natureza de receita específicos.
2.2.2.0.00.1.1	Alienação de Bens Imóveis - Principal	Arts. 24 a 29 da Lei nº 9.636, de 15 de maio de 1998, e Lei nº 8.025, de 12 de abril de 1990.
2.2.2.0.00.1.2	Alienação de Bens Imóveis - Multas e Juros	Vide código de receita principal.
2.4.0.0.00.0.0	Transferências de Capital	Esta natureza é agregadora. Verificar os códigos de natureza de receita específicos.
2.4.1.0.00.0.0	Transferências da União e de suas Entidades	Esta natureza é agregadora. Verificar os códigos de natureza de receita específicos.
2.4.1.8.00.0.0	Transferências da União - Específicas de Estados, DF e Municípios	Portaria Interministerial STN/SOF nº 5/2015
2.4.1.8.04.0.0	Transferências de Recursos do Sistema Único de Saúde - SUS - Bloco de Estruturação da Rede de Serviços Públicos de Saúde	Esta natureza é agregadora. Verificar os códigos de natureza de receita específicos.
2.4.1.8.04.1.0	Transferências de Recursos do Sistema Único de Saúde - SUS destinados à Atenção Primária	Esta natureza é agregadora. Verificar os códigos de natureza de receita específicos.
2.4.1.8.04.1.1	Transferências de Recursos do Sistema Único de Saúde - SUS destinados à Atenção Primária - Principal	Art. 198 da CF, Art. 77 do ADCT; Lei Complementar nº 141, de 2012; e Nt Conjunta nº 11, de 2018 / CCONF-SUCON/FNS-MS.
2.4.1.8.04.2.0	Transferências de Recursos do Sistema Único de Saúde - SUS destinados à Atenção Especializada	Esta natureza é agregadora. Verificar os códigos de natureza de receita específicos.
2.4.1.8.04.2.1	Transferências de Recursos do Sistema Único de Saúde - SUS destinados à Atenção Especializada - Principal	Art. 198 da CF, Art. 77 do ADCT; Lei Complementar nº 141, de 2012; e Nt Conjunta nº 11, de 2018 / CCONF-SUCON/FNS-MS.
2.4.1.8.04.3.0	Transferências de Recursos do Sistema Único de Saúde - SUS destinados à Vigilância em Saúde	Esta natureza é agregadora. Verificar os códigos de natureza de receita específicos.
2.4.1.8.04.3.1	Transferências de Recursos do Sistema Único de Saúde - SUS destinados à Vigilância em Saúde - Principal	Art. 198 da CF, Art. 77 do ADCT; Lei Complementar nº 141, de 2012; e Nt Conjunta nº 11, de 2018 / CCONF-SUCON/FNS-MS.
2.4.1.8.04.4.0	Transferências de Recursos do Sistema Único de Saúde - SUS destinados à Gestão e Desenvolvimento de Tecnologias em Saúde no SUS	Esta natureza é agregadora. Verificar os códigos de natureza de receita específicos.
2.4.1.8.04.4.1	Transferências de Recursos do Sistema Único de Saúde - SUS destinados à Gestão e Desenvolvimento de Tecnologias em Saúde no SUS - Principal	Art. 198 da CF, Art. 77 do ADCT; Lei Complementar nº 141, de 2012; e Nt Conjunta nº 11, de 2018 / CCONF-SUCON/FNS-MS.
2.4.1.8.04.5.0	Transferências de Recursos do Sistema Único de Saúde - SUS destinados à Gestão do SUS	Esta natureza é agregadora. Verificar os códigos de natureza de receita específicos.
2.4.1.8.04.5.1	Transferências de Recursos do Sistema Único de Saúde - SUS destinados à Gestão do SUS - Principal	Art. 198 da CF, Art. 77 do ADCT; Lei Complementar nº 141, de 2012; e Nt Conjunta nº 11, de 2018 / CCONF-SUCON/FNS-MS.
2.4.1.8.04.9.0	Outras Transferências de Recursos do Sistema Único de Saúde - SUS, não detalhadas anteriormente	Art. 198 da CF, Art. 77 do ADCT; Lei Complementar nº 141, de 2012; e Nt Conjunta nº 11, de 2018 / CCONF-SUCON/FNS-MS.
2.4.1.8.05.0.0	Transferências de Recursos Destinados a Programas de Educação	Esta natureza é agregadora. Verificar os códigos de natureza de receita específicos.
2.4.1.8.05.1.0	Transferências de Recursos Destinados a Programas de Educação	Esta natureza é agregadora. Verificar os códigos de natureza de receita específicos.
2.4.1.8.05.1.1	Transferências de Recursos Destinados a Programas de Educação - Principal	Legislação Específica
2.4.1.8.10.0.0	Transferências de Convênios da União e de suas Entidades	Esta natureza é agregadora. Verificar os códigos de natureza de receita específicos.
2.4.1.8.10.1.0	Transferências de Convênio da União para o Sistema Único de Saúde - SUS	Esta natureza é agregadora. Verificar os códigos de natureza de receita específicos.
2.4.1.8.10.1.1	Transferências de Convênio da União para o Sistema Único de Saúde - SUS - Principal	Lei nº 8.666/93
2.4.1.8.10.2.0	Transferências de Convênio da União destinadas a Programas de Educação	Esta natureza é agregadora. Verificar os códigos de natureza de receita específicos.
2.4.1.8.10.2.1	Transferências de Convênio da União destinadas a Programas de Educação Principal	Lei nº 8.666/93
2.4.1.8.10.5.0	Transferências de Convênios da União destinadas a Programas de Saneamento Básico	Esta natureza é agregadora. Verificar os códigos de natureza de receita específicos.
2.4.1.8.10.5.1	Transferências de Convênios da União destinadas a Programas de Saneamento Básico - Principal	Lei nº 8.666/93
2.4.1.8.10.7.0	Transferências de Convênios da União destinadas a Programas de Infraestrutura em Transporte	Esta natureza é agregadora. Verificar os códigos de natureza de receita específicos.
2.4.1.8.10.7.1	Transferências de Convênios da União destinadas a Programas de Infraestrutura em Transporte - Principal	Lei nº 8.666/93
2.4.1.8.10.9.0	Outras Transferências de Convênios da União	Esta natureza é agregadora. Verificar os códigos de natureza de receita específicos.
2.4.1.8.10.9.1	Outras Transferências de Convênios da União - Principal	Lei nº 8.666/93
2.4.1.8.99.0.0	Outras Transferências da União	Esta natureza é agregadora. Verificar os códigos de natureza de receita específicos.
2.4.1.8.99.1.0	Outras Transferências da União	Esta natureza é agregadora. Verificar os códigos de natureza de receita específicos.
2.4.1.8.99.1.1	Outras Transferências da União - Principal	Lei nº 8.666/93
2.4.2.0.00.0.0	Transferências dos Estados e do Distrito Federal e de suas Entidades	Esta natureza é agregadora. Verificar os códigos de natureza de receita específicos.
2.4.2.8.00.0.0	Transferências dos Estados, Distrito Federal, e de suas Entidades	Portaria Interministerial STN/SOF nº 5/2015
2.4.2.8.03.0.0	Transferências de Recursos do Sistema Único de Saúde - SUS	Esta natureza é agregadora. Verificar os códigos de natureza de receita específicos.
2.4.2.8.03.1.0	Transferências de Recursos do Sistema Único de Saúde - SUS	Esta natureza é agregadora. Verificar os códigos de natureza de receita específicos.
2.4.2.8.03.1.1	Transferências de Recursos do Sistema Único de Saúde - SUS - Principal	Lei nº 8.666/93
2.4.2.8.05.0.0	Transferências de Recursos Destinados a Programas de Educação	Esta natureza é agregadora. Verificar os códigos de natureza de receita específicos.
2.4.2.8.05.1.0	Transferências de Recursos Destinados a Programas de Educação	Esta natureza é agregadora. Verificar os códigos de natureza de receita específicos.
2.4.2.8.05.1.1	Transferências de Recursos Destinados a Programas de Educação - Principal	Lei nº 8.666/93
2.4.2.8.10.0.0	Transferências de Convênios dos Estados e do Distrito Federal e de suas Entidades	Esta natureza é agregadora. Verificar os códigos de natureza de receita específicos.
2.4.2.8.10.1.0	Transferências de Convênios dos Estados para o Sistema Único de Saúde - SUS	Esta natureza é agregadora. Verificar os códigos de natureza de receita específicos.
2.4.2.8.10.1.1	Transferências de Convênios dos Estados para o Sistema Único de Saúde - SUS - Principal	Lei nº 8.666/93
2.4.2.8.10.2.0	Transferências de Convênios dos Estados destinadas a Programas de Educação	Esta natureza é agregadora. Verificar os códigos de natureza de receita específicos.
2.4.2.8.10.2.1	Transferências de Convênios dos Estados destinadas a Programas de Educação - Principal	Lei nº 8.666/93
2.4.2.8.10.5.0	Transferências de Convênios dos Estados destinadas a Programas de Saneamento Básico	Esta natureza é agregadora. Verificar os códigos de natureza de receita específicos.
2.4.2.8.10.5.1	Transferências de Convênios dos Estados destinadas a Programas de Saneamento Básico - Principal	Lei nº 8.666/93
2.4.2.8.10.7.0	Transferências de Convênios dos Estados destinadas a Programas de Infraestrutura em Transporte	Esta natureza é agregadora. Verificar os códigos de natureza de receita específicos.

Natureza da Receita	Especificação	Amparo Legal
2.4.2.8.10.7.1	Transferências de Convênios dos Estados destinadas a Programas de Infraestrutura em Transporte - Principal	Lei nº 8.666/93
2.4.2.8.10.9.0	Outras Transferências de Convênio dos Estados	Esta natureza é agregadora. Verificar os códigos de natureza de receita específicos.
2.4.2.8.10.9.1	Outras Transferências de Convênio dos Estados - Principal	Lei nº 8.666/93
2.4.2.8.99.0.0	Outras Transferências dos Estados	Esta natureza é agregadora. Verificar os códigos de natureza de receita específicos.
2.4.2.8.99.1.0	Outras Transferências dos Estados	Esta natureza é agregadora. Verificar os códigos de natureza de receita específicos.
2.4.2.8.99.1.1	Outras Transferências dos Estados - Principal	Lei nº 8.666/93
2.4.3.0.00.0.0	Transferências dos Municípios e de suas Entidades	Esta natureza é agregadora. Verificar os códigos de natureza de receita específicos.
2.4.3.8.00.0.0	Transferências dos Municípios e de suas Entidades	Portaria Interministerial STN/SOF nº 5/2015
2.4.3.8.01.0.0	Transferências de Municípios a Consórcios Públicos	Esta natureza é agregadora. Verificar os códigos de natureza de receita específicos.
2.4.3.8.01.1.0	Transferências de Municípios a Consórcios Públicos	Esta natureza é agregadora. Verificar os códigos de natureza de receita específicos.
2.9.0.0.00.0.0	Outras Receitas de Capital	Esta natureza é agregadora. Verificar os códigos de natureza de receita específicos.
2.9.9.0.00.0.0	Demais Receitas de Capital	Esta natureza é agregadora. Verificar os códigos de natureza de receita específicos.
2.9.9.0.00.1.0	Demais Receitas de Capital	Esta natureza é agregadora. Verificar os códigos de natureza de receita específicos.
2.9.9.8.00.0.0	Demais Receitas de Capital Específicas de Estados, DF e Municípios	Portaria Interministerial STN/SOF nº 5/2015
2.9.9.8.01.8.0	Demais Receitas de Capital Específicas de E/DF/M	Esta natureza é agregadora. Verificar os códigos de natureza de receita específicos.
7.0.0.0.00.0.0	Receitas Correntes - Intra-Orcamentarias	Esta natureza é agregadora. Verificar os códigos de natureza de receita específicos.
7.2.0.0.00.0.0	Receitas De Contribuicoes - Intra-Orcamentarias	Esta natureza é agregadora. Verificar os códigos de natureza de receita específicos.
7.2.1.0.00.0.0	Contribuições Sociais - Intra-Orcamentarias	Esta natureza é agregadora. Verificar os códigos de natureza de receita específicos.
7.2.1.8.00.0.0	Contribuições Sociais - Intra-Orcamentarias	Esta natureza é agregadora. Verificar os códigos de natureza de receita específicos.
7.2.1.8.02.0.0	Contribuição de Parcelamento - Contribuição Servidor	Esta natureza é agregadora. Verificar os códigos de natureza de receita específicos.
7.2.1.8.02.1.0	Contribuição de Parcelamento - Contribuição Servidor	Esta natureza é agregadora. Verificar os códigos de natureza de receita específicos.
7.2.1.8.02.1.1	Contribuição de Parcelamento - Contribuição Servidor - Principal	Legislação Específica
7.2.1.8.02.1.2	Contribuição de Parcelamento - Contribuição Servidor - Multas e Juros	Legislação Específica
7.2.1.8.03.0.0	Contribuição Patronal de Servidor Ativo Civil para o RPPS	Esta natureza é agregadora. Verificar os códigos de natureza de receita específicos.
7.2.1.8.03.1.0	Contribuição Patronal de Servidor Ativo Civil para o RPPS	Esta natureza é agregadora. Verificar os códigos de natureza de receita específicos.
7.2.1.8.03.1.1	Contribuição Patronal de Servidor Ativo Civil para o RPPS - Principal	Legislação Específica
7.2.1.8.03.1.2	Contribuição Patronal de Servidor Ativo Civil para o RPPS - Multas e Juros	Legislação Específica
7.2.1.8.04.0.0	Contribuição de Parcelamento - Contribuição Patronal	Esta natureza é agregadora. Verificar os códigos de natureza de receita específicos.
7.2.1.8.04.1.0	Contribuição de Parcelamento - Contribuição Patronal	Esta natureza é agregadora. Verificar os códigos de natureza de receita específicos.
7.2.1.8.04.1.1	Contribuição de Parcelamento - Contribuição Patronal - Principal	Legislação Específica
7.9.9.0.01.1.1	Aportes Periódicos para Amortização de Déficit Atual do RPPS - Principal - Intra-Orcamentária	Legislação Específica



Município da Ilha de Itamaracá
Estado de Pernambuco

TABELA EXPLICATIVA DA EVOLUÇÃO DA RECEITA

CÓDIGO	DISCRIMINAÇÃO DA RECEITA	REALIZADA EM 2019	ORÇADA EM 2020	ORÇADA EM 2021
1000.00.00	RECEITAS CORRENTES	63.359.962,20	69.577.027,00	71.357.000,00
1100.00.00	Impostos, Taxas e Contribuições de Melhoria	4.571.985,40	6.522.300,00	6.559.000,00
1200.00.00	Receita de Contribuições	3.048.120,97	3.960.000,00	4.607.000,00
1300.00.00	Receita Patrimonial	198.129,34	355.000,00	199.000,00
	Aplicações financeiras	198.129,34	315.000,00	199.000,00
	Outras Receitas Patrimoniais	-	40.000,00	-
1500.00.00	Receita Industrial	-	-	-
1600.00.00	Receita de Serviços	-	-	-
1700.00.00	Transferências Correntes	51.041.891,46	56.823.727,00	55.608.000,00
	Cota-Parte do FPM	19.013.770,54	21.300.000,00	20.143.000,00
	Transf. de Recursos do SUS - FMS	4.712.302,86	3.959.000,00	4.744.000,00
	Outras Transferências Correntes	27.315.818,06	31.564.727,00	30.721.000,00
1900.00.00	Outras Receitas Correntes	4.499.835,03	1.916.000,00	4.384.000,00
2000.00.00	RECEITAS DE CAPITAL	356.375,00	5.620.000,00	4.015.000,00
2100.00.00	Operações de Crédito	-	-	-
2200.00.00	Alienação de Bens	-	100.000,00	10.000,00
2400.00.00	Transferências de Capital	356.375,00	5.520.000,00	4.000.000,00
2500.00.00	Outras Receitas de Capital	-	-	5.000,00
	TRANSFERÊNCIAS FINANCEIRAS	-	-	-
	RECEITAS INTRAORÇAMENTÁRIAS	-	2.771.000,00	1.628.000,00
TOTAL GERAL		63.716.337,20	77.968.027,00	77.000.000,00



Município da Ilha de Itamaracá

Estado de Pernambuco

TABELA EXPLICATIVA DA EVOLUÇÃO DA DESPESA

CÓDIGO	DISCRIMINAÇÃO DA DESPESA	REALIZADA EM 2019	ORÇADA EM 2020	ORÇADA EM 2021
3.0.00.00	DESPESAS CORRENTES	65.892.000,00	64.136.672,00	69.367.000,00
3.1.00.00	Pessoal e Encargos Sociais	38.417.000,00	40.962.000,00	55.090.000,00
3.2.00.00	Juros e Encargos da Dívida	-	-	10.000,00
3.3.00.00	Outras Despesas Correntes	27.475.000,00	23.174.672,00	14.267.000,00
4.0.00.00	DESPESAS DE CAPITAL	2.042.000,00	9.324.355,00	4.505.000,00
4.4.00.00	Investimentos	1.205.000,00	7.534.355,00	4.105.000,00
4.5.00.00	Inversões Financeiras	-	20.000,00	100.000,00
4.6.00.00	Amortização da Dívida	837.000,00	1.770.000,00	300.000,00
9.9.99.99	RESERVA DE CONTINGÊNCIA	-	2.200.000,00	1.500.000,00
	DESPESAS CORRENTES INTRAORÇAMENTÁRIAS	1.511.000,00	2.307.000,00	1.528.000,00
	DESPESAS DE CAPITAL INTRAORÇAMENTÁRIAS	-	-	100.000,00
	TOTAL GERAL	69.445.000,00	77.968.027,00	77.000.000,00



Município da Ilha de Itamaracá
Estado de Pernambuco

Relação das Fontes de Recursos no Orçamento 2021

Código	Id-Use	Descrição	Valor	Percentual
1	0.1.00	01 – Recursos Próprios	43.839.352,50	56,93%
2	0.1.01	02 – Impostos e Transferências MDE	4.851.967,50	6,30%
3	0.1.02	03 – Receita de Imp e de Transferência de Imp - Saúde	7.975.680,00	10,36%
4	0.1.18	04 – FUNDEB 70%	4.044.600,00	5,25%
5	0.1.19	05 – FUNDEB 30%	2.688.400,00	3,49%
8	0.1.35	08 – Recursos Transferidos pelo FNAS	470.000,00	0,61%
9	0.1.36	09 – Salário Educação	394.000,00	0,51%
10	0.1.37	10 – PDDE - Programa Dinheiro Direto na Escola	39.000,00	0,05%
11	0.1.37	11 – PNAE - Programa Nacional de Alimentação Escolar	209.000,00	0,27%
12	0.1.37	12 – PNAT - Programa Nacional de Transporte	44.000,00	0,06%
13	0.1.37	13 – Outras Transferências do FNDE	501.000,00	0,65%
14	0.1.32	14 – Convênio Educação	300.000,00	0,39%
15	0.1.33	15 – Convênios Saúde	55.000,00	0,07%
17	0.1.34	17 – Outros Convênios	172.000,00	0,22%
23	0.1.19	23 – Complemento da União ao FUNDEB 30%	424.400,00	0,55%
27	0.1.18	27 – Complemento da União ao FUNDEB 70%	636.600,00	0,83%
30	0.1.00	30 – FEM - Fundo de Desenvolvimento Municipal	-	0,00%
38	0.1.65	38 – FEAS - Fundo Estadual de Assistência Social	5.000,00	0,01%
41	0.1.38	41 – Bloco de Custeio das Ações e Serviços Públicos de Saúde - União	4.792.000,00	6,22%
42	0.1.38	42 – Bloco de Investimento das Ações e Serviços Públicos de Saúde - União	430.000,00	0,56%
43	0.1.67	43 – Bloco de Custeio das Ações e Serviços Públicos de Saúde - Estado	50.000,00	0,06%
91	0.1.03	91 – Contribuição Previdenciária - Fundo Previdenciário	1.605.000,00	2,08%
92	0.1.75	92 – Taxa de Administração - Fundo Financeiro	-	0,00%
93	0.1.75	93 – Taxa de Administração - Fundo Previdenciário	-	0,00%
94	0.1.37	94 - PETE	30.000,00	0,04%
95	0.1.04	95 – Contribuição Previdenciária - Fundo Financeiro	3.443.000,00	4,47%
TOTAL			77.000.000,00	100,00%

Composição das Fontes de Recursos no Orçamento

- 01 – Recursos Próprios
- 02 – Impostos e Transferências MDE
- 03 – Receita de Imp e de Transferência de Imp - Saúde
- 04 – FUNDEB 70%
- 05 – FUNDEB 30%
- 08 – Recursos Transferidos pelo FNAS
- 09 – Salário Educação
- 10 – PDDE - Programa Dinheiro Direto na Escola
- 11 – PNAE - Programa Nacional de Alimentação Escolar
- 12 – PNAT - Programa Nacional de Transporte
- 13 – Outras Transferências do FNDE
- 14 – Convênio Educação
- 15 – Convênios Saúde
- 17 – Outros Convênios
- 23 – Complemento da União ao FUNDEB 30%
- 27 – Complemento da União ao FUNDEB 70%
- 30 – FEM - Fundo de Desenvolvimento Municipal
- 38 – FEAS - Fundo Estadual de Assistência Social
- 41 – Bloco de Custeio das Ações e Serviços Públicos de Saúde - União
- 42 – Bloco de Investimento das Ações e Serviços Públicos de Saúde - União
- 43 – Bloco de Custeio das Ações e Serviços Públicos de Saúde - Estado
- 91 – Contribuição Previdenciária - Fundo Previdenciário
- 92 – Taxa de Administração - Fundo Financeiro
- 93 – Taxa de Administração - Fundo Previdenciário
- 94 - PETE
- 95 – Contribuição Previdenciária - Fundo Financeiro

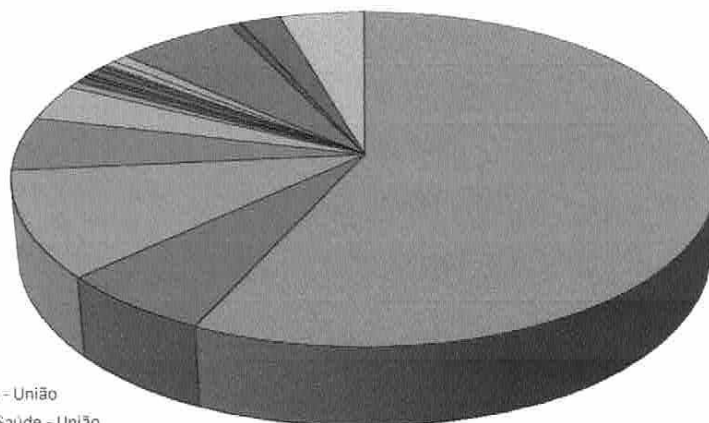



Município da Ilha Itamaracá
Estado de Pernambuco

Distribuição das Despesas por Função

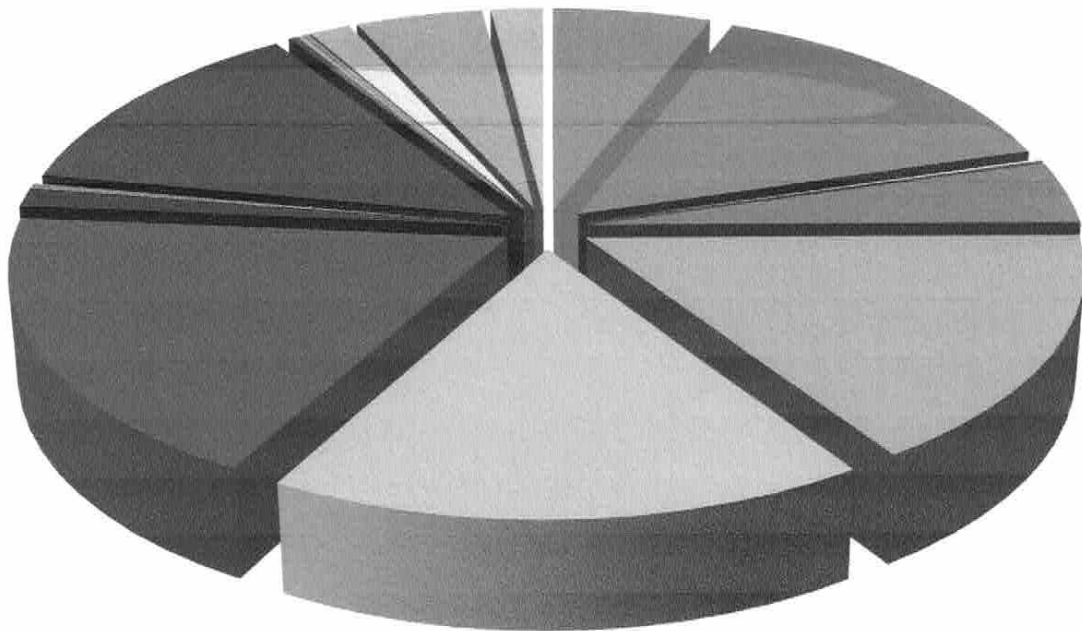

- | | | |
|---------------------------|---------------------------|------------------------------|
| ■ 01 - LEGISLATIVA | ■ 04 - ADMINISTRAÇÃO | ■ 06 - SEGURANÇA PÚBLICA |
| ■ 08 - ASSISTÊNCIA SOCIAL | ■ 09 - PREVIDÊNCIA SOCIAL | ■ 10 - SAÚDE |
| ■ 12 - EDUCAÇÃO | ■ 13 - CULTURA | ■ 14 - DIREITOS DA CIDADANIA |
| ■ 15 - URBANISMO | ■ 16 - HABITAÇÃO | ■ 18 - GESTÃO AMBIENTAL |
| ■ 22 - INDÚSTRIA | ■ 26 - TRANSPORTE | ■ 27 - DESPORTO E LAZER |
| ■ 28 - ENCARGOS ESPECIAIS | ■ RESERVA DE CONTINGÊNCIA | |



Município da Ilha Itamaracá
Estado de Pernambuco

Composição da Receita Municipal

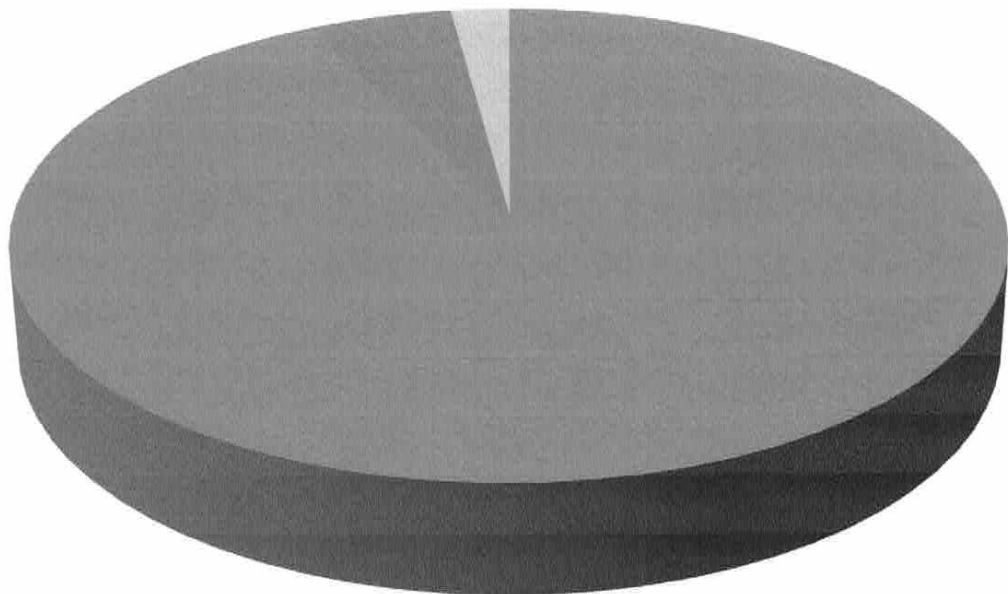

- TOTAL DAS RECEITAS CORRENTES
- TOTAL DAS RECEITAS DE CAPITAL
- TOTAL DAS RECEITAS INTRA-ORÇAMENTÁRIAS



Município da Ilha Itamaracá

Estado de Pernambuco

Representação Gráfica das Receitas por Origem

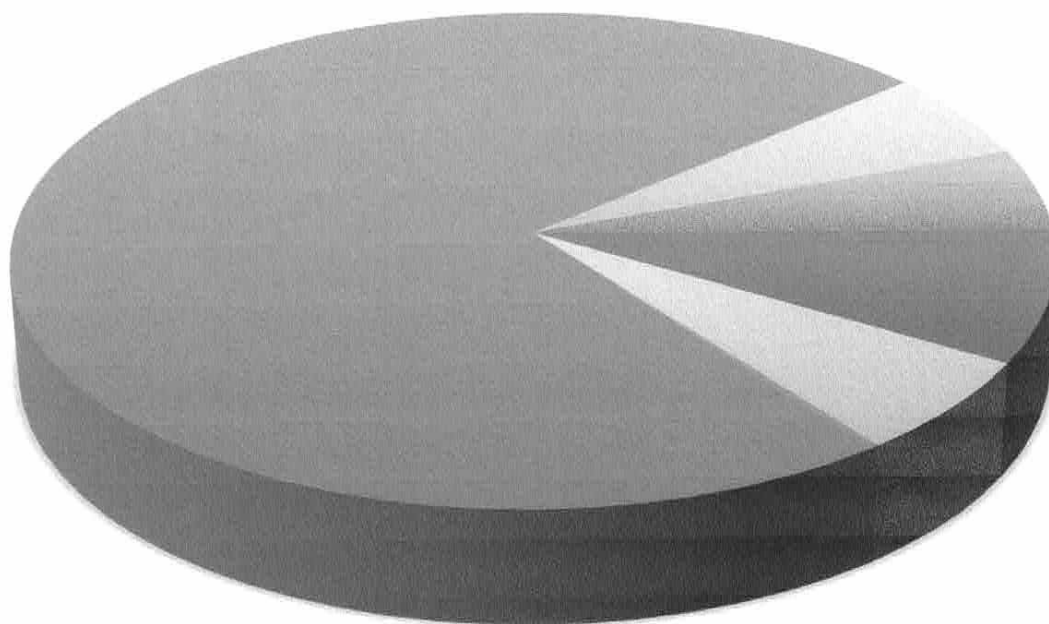

- | | | |
|----------------------------|-----------------------------|------------------------------|
| ■ RECEITA TRIBUTÁRIA | ■ RECEITAS DE CONTRIBUIÇÕES | ■ RECEITA PATRIMONIAL |
| ■ RECEITA AGROPECUÁRIA | ■ RECEITA INDUSTRIAL | ■ RECEITA DE SERVIÇOS |
| ■ TRANSFERÊNCIAS CORRENTES | ■ OUTRAS RECEITAS CORRENTES | ■ OPERAÇÕES DE CREDITO |
| ■ ALIENAÇÃO DE BENS | ■ TRANSFERÊNCIA DE CAPITAL | ■ OUTRAS RECEITAS DE CAPITAL |



Município da Ilha de Itamaracá
Estado de Pernambuco

Exercício de 2021

DESPESAS POR GRUPO DE NATUREZA

Categoria	Despesa	Valor	%
3.1.00.00.00.00	PESSOAL E ENCARGOS SOCIAIS	56.618.000,00	74,99%
3.2.00.00.00.00	JUROS E ENCARGOS DA DÍVIDA	15.000,00	0,02%
3.3.00.00.00.00	OUTRAS DESPESAS CORRENTES	14.267.000,00	18,90%
4.4.00.00.00.00	INVESTIMENTOS	4.105.000,00	5,44%
4.5.00.00.00.00	INVERSÕES FINANCEIRAS	100.000,00	0,13%
4.6.00.00.00.00	AMORTIZAÇÃO DA DÍVIDA	400.000,00	0,53%
9.9.00.00.00.00	RESERVA DE CONTINGÊNCIA	-	0,00%
TOTAL		75.505.000,00	100,00%

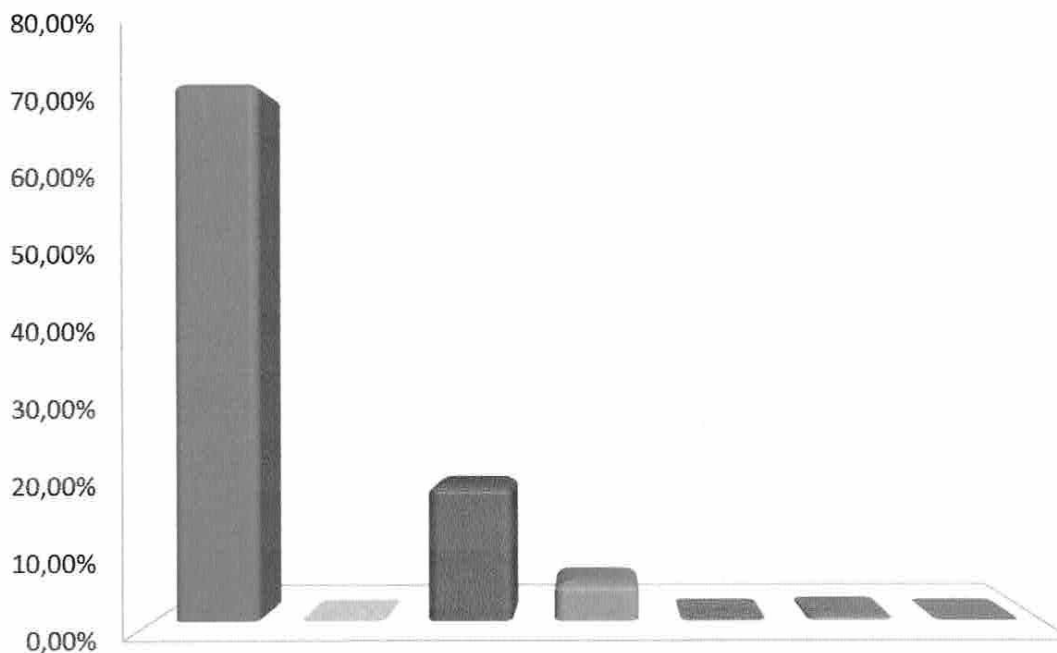

- PESSOAL E ENCARGOS SOCIAIS
- JUROS E ENCARGOS DA DÍVIDA
- OUTRAS DESPESAS CORRENTES
- INVESTIMENTOS
- INVERSÕES FINANCEIRAS
- AMORTIZAÇÃO DA DÍVIDA
- RESERVA DE CONTINGÊNCIA



Município da Ilha de Itamaracá

Estado de Pernambuco

Distribuição do Orçamento por Órgãos e Fundos Especiais

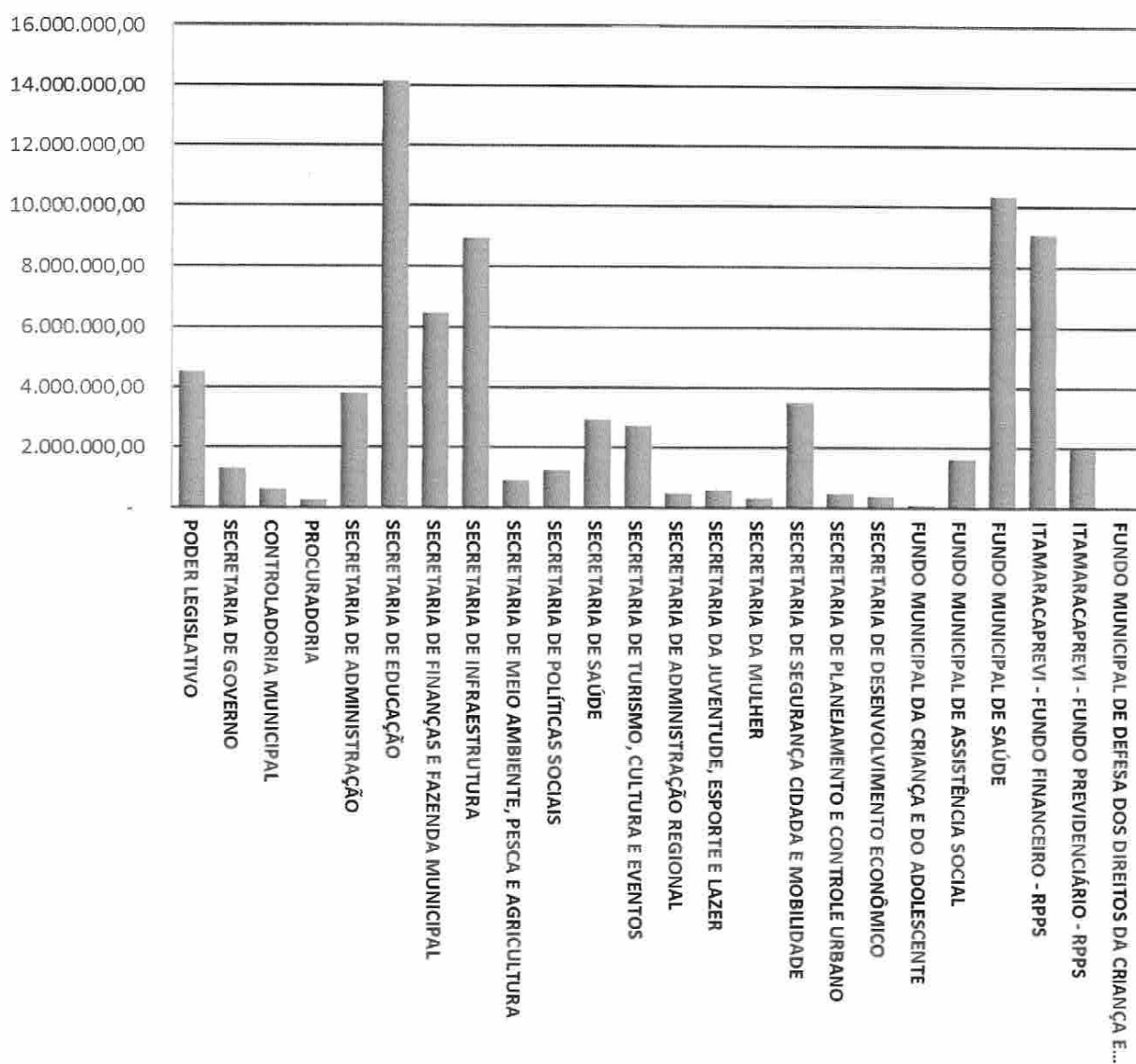



Município da Ilha de Itamaracá

Estado de Pernambuco

ANEXO DE COMPATIBILIDADE ENTRE A LEI DE DIRETRIZES ORÇAMENTÁRIAS E LEI ORÇAMENTÁRIA ANUAL 2021

R\$ milhares

ESPECIFICAÇÃO	LDO 2021		ORÇAMENTO 2021	
	Valor Corrente	Valor Constante*	Valor Corrente	Valor Constante*
Receita Total	77.000	74.757	77.000	74.757
Receitas Primárias (I)	75.162	72.973	75.162	72.973
Despesa Total	77.000	74.757	77.000	74.757
Despesas Primárias (II)	72.067	69.968	72.067	69.968
Resultado Primário (III) = (I - II)	3.095	3.005	3.095	3.005
Amortização da Dívida Pública	400	388	400	388
Reserva de Contigência	1.500	1.456	1.500	1.456

Nota:

Valores constantes é o resultado dos valores correntes deflacionado (valores correntes sem a inflação média anual), para 2021 está sendo projetado 3,00% de inflação média anual, conforme previsto na LDO do município para 2021.

Prefeitura Municipal de Ilha de Itamaracá 021

Av. João Pessoa Guerra, - Pilar
Ilha de Itamaracá/PE - CEP: 53900-000
CNPJ Nº: 09.680.315/0001-40 Telefone:

DEMONSTRATIVO DA DESPESA POR ORGÃOS E FUNÇÕES

Lei 4.320/64 Anexo 9
Consolidado

FUNÇÃO	Administração	Assistência Social	Cultura	Desporto e Lazer	Direitos da Cidadania
ÓRGÃO					
FUNDOS MUNICIPAIS	0,00	1.727.552,00	0,00	0,00	0,00
PODER EXECUTIVO	11.149.547,50	1.592.000,00	932.000,00	1.204.000,00	321.000,00
PODER LEGISLATIVO	0,00	21.000,00	0,00	0,00	0,00
Total por Função	11.149.547,50	3.340.552,00	932.000,00	1.204.000,00	321.000,00

FUNÇÃO	Educação	Encargos Especiais	Gestão Ambiental	Habitação	Indústria
ÓRGÃO					
FUNDOS MUNICIPAIS	0,00	0,00	0,00	0,00	0,00
PODER EXECUTIVO	14.162.967,50	3.655.000,00	164.000,00	55.000,00	190.000,00
PODER LEGISLATIVO	0,00	0,00	0,00	0,00	0,00
Total por Função	14.162.967,50	3.655.000,00	164.000,00	55.000,00	190.000,00

FUNÇÃO	Legislativa	Previdência Social	Reserva de Contingencia	Saúde	Segurança Pública
ÓRGÃO					
FUNDOS MUNICIPAIS	0,00	10.544.625,00	500.000,00	10.359.680,00	0,00
PODER EXECUTIVO	5.000,00	1.726.055,00	1.000.000,00	2.943.000,00	115.000,00
PODER LEGISLATIVO	4.530.000,00	0,00	0,00	0,00	0,00
Total por Função	4.535.000,00	12.270.680,00	1.500.000,00	13.302.680,00	115.000,00

FUNÇÃO	Transporte	Urbanismo	Total por Órgão
ÓRGÃO			
FUNDOS MUNICIPAIS	0,00	0,00	23.131.857,00
PODER EXECUTIVO	150.000,00	9.952.573,00	49.317.143,00
PODER LEGISLATIVO	0,00	0,00	4.551.000,00
Total por Função	150.000,00	9.952.573,00	77.000.000,00

[Handwritten signature]
34

Prefeitura Municipal de Ilha de Itamaracá 021



Av. João Pessoa Guerra - Pilar
Ilha de Itamaracá/PE - CEP: 53900-000
CNPJ Nº: 09.680.315/0001-40 Telefone:

SUMÁRIO DE RECEITA E DESPESA

Sumário Geral da Receita por Fonte e da Despesa por Função do Governo Consolidado

CÓDIGO	DESCRIÇÃO	VALOR
1.0.0.0.0.0.0.0.0.0.0.0	Receitas Correntes	71.357.000,00
1.1.0.0.0.0.0.0.0.0.0.0	Impostos, Taxas e Contribuições de Melhoria	6.559.000,00
1.2.0.0.0.0.0.0.0.0.0.0	Contribuições	4.607.000,00
1.3.0.0.0.0.0.0.0.0.0.0	Receita Patrimonial	199.000,00
1.7.0.0.0.0.0.0.0.0.0.0	Transferências Correntes	55.608.000,00
1.9.0.0.0.0.0.0.0.0.0.0	Outras Receitas Correntes	4.384.000,00
2.0.0.0.0.0.0.0.0.0.0.0	Receitas de Capital	4.015.000,00
2.2.0.0.0.0.0.0.0.0.0.0	Alienação de Bens	10.000,00
2.4.0.0.0.0.0.0.0.0.0.0	Transferências de Capital	4.000.000,00
2.9.0.0.0.0.0.0.0.0.0.0	Outras Receitas de Capital	5.000,00
7.0.0.0.0.0.0.0.0.0.0.0	Receitas Correntes	1.628.000,00
7.2.0.0.0.0.0.0.0.0.0.0	Contribuições (Intra-Orçamentária)	1.628.000,00
TOTAL		77.000.000,00

CÓDIGO	DESCRIÇÃO	VALOR
01	Legislativa	4.535.000,00
04	Administração	11.149.547,50
06	Segurança Pública	115.000,00
08	Assistência Social	3.340.552,00
09	Previdência Social	12.270.680,00
10	Saúde	13.302.680,00
12	Educação	14.162.967,50
13	Cultura	932.000,00
14	Direitos da Cidadania	321.000,00
15	Urbanismo	9.952.573,00
16	Habituação	55.000,00
18	Gestão Ambiental	164.000,00
22	Indústria	190.000,00
26	Transporte	150.000,00
27	Desporto e Lazer	1.204.000,00
28	Encargos Especiais	3.655.000,00
99	Reserva de Contingência	1.500.000,00
TOTAL		77.000.000,00



Prefeitura Municipal de Ilha de Itamaracá - 2021

Av. João Pessoa Guerra, - Pilar
Ilha de Itamaracá/PE - CEP: 53900-000
CNPJ Nº: 09.680.315/0001-00 Telefone:

SUMÁRIO DE RECEITA E DESPESA POR FONTE

Consolidado

FONTE DE RECURSO	RECEITA PREVISTA	DESPESA FIXADA
001 - Recursos Ordinários	43.829.352,50	43.829.352,50
090 - Outros Recursos Não Vinculados	0,00	0,00
091 - Auxílio Financeiro - LC 173/2020 - Livre Aplicação	0,00	0,00
092 - Recursos oriundos da Medida Provisória N. 938/20	0,00	0,00
111 - Receitas de Impostos e de Transferência de Impostos - Educação	4.851.967,50	4.851.967,50
112 - Transferências do FUNDEB 70%	4.044.600,00	4.044.600,00
113 - Transferências do FUNDEB 30%	2.688.400,00	2.688.400,00
114 - Transferências do FUNDEB 70% - Complementação da União	636.600,00	636.600,00
115 - Transferências do FUNDEB 30% - Complementação da União	424.400,00	424.400,00
116 - TRANSFERENCIA DO FUNDEB ENTRADA RECURSOS	0,00	0,00
117 - TRANS FUNDEB COMPL UNIAO ENTRADA RECURSOS	0,00	0,00
120 - Transferência do Salário-Educação	394.000,00	394.000,00
121 - Transferências de Recursos do FNDE Referentes ao Programa Dinheiro Direto na Escola (PDDE)	39.000,00	39.000,00
122 - Transferências de Recursos do FNDE Referentes ao Programa Nacional de Alimentação Escolar (PNAE)	209.000,00	209.000,00
123 - Transferências de Recursos do FNDE Referentes ao Programa Nacional de Apoio ao Transporte Escolar (PNATE)	44.000,00	44.000,00
124 - Outras Transferências de Recursos do FNDE	501.000,00	501.000,00
125 - Transferências de Convênios ou de Contratos de Repasse vinculados à Educação	300.000,00	300.000,00
130 - Operações de Crédito Vinculadas à Educação	0,00	0,00
140 - Royalties do Petróleo Vinculados à Educação	0,00	0,00
150 - Receitas de Impostos e de Transferência de Impostos - Educação - Remuneração de Depósitos Bancários	0,00	0,00
151 - Transferências do FUNDEB - Remuneração de Depósitos Bancários	0,00	0,00
152 - Transferências do FUNDEB - Complementação da União - Remuneração de Depósitos Bancários	0,00	0,00
190 - Outros Recursos Vinculados à Educação	0,00	0,00
211 - Receitas de Impostos e de Transferência de Impostos - Saúde	7.975.680,00	7.975.680,00
212 - Transferências Fundo a Fundo de Recursos do SUS provenientes dos Governos Municipais	0,00	0,00
213 - Transferências Fundo a Fundo de Recursos do SUS provenientes do Governo Estadual	45.000,00	45.000,00
214 - Transferências Fundo a Fundo de Recursos do SUS provenientes do Governo Federal - Bloco de Custeio das Ações e Serviços Públicos de Saúde	4.787.000,00	4.787.000,00
215 - Transferências Fundo a Fundo de Recursos do SUS provenientes do Governo Federal - Bloco de Investimento na Rede de Serviços Públicos de Saúde	430.000,00	430.000,00
218 - Demais transferências de recursos Federais vinculados ao combate à COVID-19	0,00	0,00
219 - Transferências de recursos Estaduais vinculados ao combate à COVID-19	5.000,00	5.000,00
220 - Transferências de Convênios ou de Contratos de Repasse vinculados à Saúde	55.000,00	55.000,00
230 - Operações de Crédito vinculadas à Saúde	0,00	0,00
240 - Royalties do Petróleo vinculados à Saúde	0,00	0,00
250 - Receita de Impostos e de Transferência de Impostos - Saúde - Remuneração de Depósitos Bancários	0,00	0,00
260 - Combate ao COVID-19 - Transferências da União para a Saúde	5.000,00	5.000,00
270 - Combate ao COVID-19 - Transferências do Estado para a Saúde	0,00	0,00
290 - Outros Recursos Vinculados à Saúde	0,00	0,00
311 - Transferência de Recursos do Fundo Nacional de Assistência Social - FNAS	460.000,00	460.000,00
312 - Transferências de Convênios - Assistência Social	6.000,00	6.000,00
320 - Combate ao COVID-19 - Transferências da União para Ação Social	10.000,00	10.000,00
390 - Outros Recursos Vinculados à Assistência Social	5.000,00	5.000,00
410 - Recursos vinculados ao RPPS - Plano Previdenciário - Entrada de Recursos	1.605.000,00	1.605.000,00
420 - Recursos vinculados ao RPPS - Plano Financeiro - Entrada de Recursos	3.443.000,00	3.443.000,00
430 - Recursos vinculados ao RPPS - Taxa de Administração	0,00	0,00
450 - Recursos vinculados ao RGPS	0,00	0,00
510 - Outras Transferências de Convênios ou Contratos de Repasse da União	63.500,00	63.500,00
520 - Outras Transferências de Convênios ou Contratos de Repasse dos Estados	102.500,00	102.500,00
530 - Transferência da União Referente a Royalties do Petróleo	0,00	0,00
531 - Transferência da União de Receita oriunda da Cessão Onerosa do Bônus de Assinatura do Pré-Sal	0,00	0,00
540 - Transferência dos Estados Referente a Royalties do Petróleo	0,00	0,00
610 - Contribuição de Intervenção no Domínio Econômico - CIDE	0,00	0,00
620 - Contribuição para o Custeio do Serviço de Iluminação Pública - COSIP	0,00	0,00
630 - Recursos Vinculados ao Trânsito	0,00	0,00
910 - Recursos próprios dos consórcios	0,00	0,00



Prefeitura Municipal de Ilha de Itamaracá - 2021

Av. João Pessoa Guerra, - Pilar
Ilha de Itamaracá/PE - CEP: 53900-000
CNPJ Nº: 09.680.315/0001-00 Telefone:

SUMÁRIO DE RECEITA E DESPESA POR FONTE

Consolidado

FONTE DE RECURSO	RECEITA PREVISTA	DESPESA FIXADA
920 - Recursos de Operações de Crédito	0,00	0,00
930 - Recursos de Alienação de Bens/Ativos	10.000,00	10.000,00
940 - Outras vinculações de transferências	0,00	0,00
941 - Auxílio Financeiro - LC 173/2020 - Aplicação em Saúde e Assistência Social	0,00	0,00
950 - Outras vinculações de taxas e contribuições	0,00	0,00
971 - Recursos extraorçamentários vinculados a precatórios	0,00	0,00
972 - Recursos extraorçamentários vinculados a depósitos judiciais	0,00	0,00
979 - Outros recursos extraorçamentários	0,00	0,00
980 - Recursos não classificados - a classificar	0,00	0,00
990 - Outros Recursos Vinculados	0,00	0,00
991 - PETE - Programa Estadual de Transporte Escolar	30.000,00	30.000,00
TOTAL	77.000.000,00	77.000.000,00

RECEITA ORÇAMENTARIA

Lei 4.320/64 Anexo 6
Consolidado

CÓDIGO	DESCRIÇÃO	1	TIPO 2	DESD. 3	DESD. 2	DESD. 1	ESPÉCIE	ORIGEM	CAT. ECON.º
1.0.0.0.0.0.0.0.0	Receitas Correntes		0,00	0,00	0,00	0,00	0,00	0,00	71.357.000,00
1.1.0.0.0.0.0.0.0	Impostos, Taxas e Contribuições de Melhoria		0,00	0,00	0,00	0,00	0,00	6.559.000,00	0,00
1.1.1.0.0.0.0.0.0	Impostos		0,00	0,00	0,00	0,00	4.754.500,00	0,00	0,00
1.1.1.3.0.0.0.0.0	Impostos sobre a Renda e Proventos de Qualquer Natureza		0,00	0,00	665.000,00	0,00	0,00	0,00	0,00
1.1.1.3.01.1.1.00	Imposto sobre a Renda de Pessoa Física - IRPF		0,00	0,00	15.000,00	0,00	0,00	0,00	0,00
1.1.1.3.01.1.1.00	Imposto sobre a Renda de Pessoa Física - IRPF - Principal	111	3.900,00	0,00	0,00	0,00	0,00	0,00	0,00
1.1.1.3.01.1.1.00	Imposto sobre a Renda de Pessoa Física - IRPF - Principal	001	8.700,00	0,00	0,00	0,00	0,00	0,00	0,00
1.1.1.3.01.1.1.00	Imposto sobre a Renda de Pessoa Física - IRPF - Principal	211	2.400,00	0,00	0,00	0,00	0,00	0,00	0,00
1.1.1.3.03.0.0.00	Imposto sobre a Renda - Retido na Fonte		0,00	0,00	650.000,00	0,00	0,00	0,00	0,00
1.1.1.3.03.1.0.00	Imposto sobre a Renda - Retido na Fonte - Trabalho		0,00	650.000,00	0,00	0,00	0,00	0,00	0,00
1.1.1.3.03.1.1.00	Imposto sobre a Renda - Retido na Fonte - Trabalho - Principal	111	169.000,00	0,00	0,00	0,00	0,00	0,00	0,00
1.1.1.3.03.1.1.00	Imposto sobre a Renda - Retido na Fonte - Trabalho - Principal	211	104.000,00	0,00	0,00	0,00	0,00	0,00	0,00
1.1.1.3.03.1.1.00	Imposto sobre a Renda - Retido na Fonte - Trabalho - Principal	001	377.000,00	0,00	0,00	0,00	0,00	0,00	0,00
1.1.1.8.00.0.0.00	Impostos Específicos de Estados, DF e Municípios		0,00	0,00	0,00	4.089.500,00	0,00	0,00	0,00
1.1.1.8.01.0.0.00	Impostos sobre o Patrimônio para Estados/DF/Municípios		0,00	0,00	3.455.500,00	0,00	0,00	0,00	0,00
1.1.1.8.01.1.0.00	Imposto sobre a Propriedade Predial e Territorial Urbana		0,00	2.702.000,00	0,00	0,00	0,00	0,00	0,00
1.1.1.8.01.1.1.00	Imposto sobre a Propriedade Predial e Territorial Urbana - Principal		2.702.000,00	0,00	0,00	0,00	0,00	0,00	0,00
1.1.1.8.01.1.1.01	IPTU - PRINCIPAL	111	631.020,00	0,00	0,00	0,00	0,00	0,00	0,00
1.1.1.8.01.1.1.01	IPTU - PRINCIPAL	211	388.320,00	0,00	0,00	0,00	0,00	0,00	0,00
1.1.1.8.01.1.1.01	IPTU - PRINCIPAL	001	1.407.660,00	0,00	0,00	0,00	0,00	0,00	0,00
1.1.1.8.01.1.1.02	IPTU MULTA E JUROS	001	9.000,00	0,00	0,00	0,00	0,00	0,00	0,00
1.1.1.8.01.1.1.04	DÍVIDA ATIVA IPTU	001	154.280,00	0,00	0,00	0,00	0,00	0,00	0,00
1.1.1.8.01.1.1.04	DÍVIDA ATIVA IPTU	211	42.560,00	0,00	0,00	0,00	0,00	0,00	0,00
1.1.1.8.01.1.1.04	DÍVIDA ATIVA IPTU	111	69.160,00	0,00	0,00	0,00	0,00	0,00	0,00
1.1.1.8.01.4.0.00	Imposto sobre Transmissão "Inter Vivos" de Bens Imóveis e de Direitos Reais sobre Imóveis		0,00	753.500,00	0,00	0,00	0,00	0,00	0,00
1.1.1.8.01.4.1.00	Imposto sobre Transmissão "Inter Vivos" de Bens Imóveis e de Direitos Reais sobre Imóveis - Principal		742.000,00	0,00	0,00	0,00	0,00	0,00	0,00
1.1.1.8.01.4.1.01	ITBI - PRINCIPAL	001	430.360,00	0,00	0,00	0,00	0,00	0,00	0,00
1.1.1.8.01.4.1.01	ITBI - PRINCIPAL	111	192.920,00	0,00	0,00	0,00	0,00	0,00	0,00
1.1.1.8.01.4.1.01	ITBI - PRINCIPAL	211	118.720,00	0,00	0,00	0,00	0,00	0,00	0,00
1.1.1.8.01.4.2.00	Imposto sobre Transmissão "Inter Vivos" de Bens Imóveis e de Direitos Reais sobre Imóveis - Multas e Juros de Mora		1.500,00	0,00	0,00	0,00	0,00	0,00	0,00
1.1.1.8.01.4.3.00	Imposto sobre Transmissão "Inter Vivos" de Bens Imóveis e de Direitos Reais sobre Imóveis - Dívida Ativa		10.000,00	0,00	0,00	0,00	0,00	0,00	0,00
1.1.1.8.02.0.0.00	Impostos sobre a Produção, Circulação de Mercadorias e		0,00	0,00	634.000,00	0,00	0,00	0,00	0,00



Prefeitura Municipal de Ilha de Itamaracá 021

Av. João Pessoa Guerra - Pilar
Ilha de Itamaracá/PE - CEP: 53900-000
CNPJ Nº: 09.680.315/0001-00 Telefone:

RECEITA ORÇAMENTARIA

Lei 4.320/64 Anexo 6
Consolidado

CÓDIGO	DESCRIÇÃO	1	TIPO ²	DESD. 3 ³	DESD. 2 ⁴	DESD. 1 ⁵	ESPÉCIE ⁶	ORIGEM ⁷	CAT. ECON. ⁸
	Serviços								
1.1.1.8.02.3.0.00	Imposto sobre Serviços de Qualquer Natureza		0,00	634.000,00	0,00	0,00	0,00	0,00	0,00
1.1.1.8.02.3.1.00	Imposto sobre Serviços de Qualquer Natureza - Principal		634.000,00	0,00	0,00	0,00	0,00	0,00	0,00
1.1.1.8.02.3.1.01	ISS - PRINCIPAL	211	70.240,00	0,00	0,00	0,00	0,00	0,00	0,00
1.1.1.8.02.3.1.01	ISS - PRINCIPAL	001	254.620,00	0,00	0,00	0,00	0,00	0,00	0,00
1.1.1.8.02.3.1.01	ISS - PRINCIPAL	111	114.140,00	0,00	0,00	0,00	0,00	0,00	0,00
1.1.1.8.02.3.1.02	ISS SIMPLES NACIONAL - PRINCIPAL	111	46.540,00	0,00	0,00	0,00	0,00	0,00	0,00
1.1.1.8.02.3.1.02	ISS SIMPLES NACIONAL - PRINCIPAL	211	28.640,00	0,00	0,00	0,00	0,00	0,00	0,00
1.1.1.8.02.3.1.02	ISS SIMPLES NACIONAL - PRINCIPAL	001	103.820,00	0,00	0,00	0,00	0,00	0,00	0,00
1.1.1.8.02.3.1.03	ISS - MULTA E JUROS	001	1.000,00	0,00	0,00	0,00	0,00	0,00	0,00
1.1.1.8.02.3.1.04	DIVIDA ATIVA ISS	001	15.000,00	0,00	0,00	0,00	0,00	0,00	0,00
1.1.2.0.00.0.0.00	Taxas		0,00	0,00	0,00	0,00	461.000,00	0,00	0,00
1.1.2.1.00.0.0.00	Taxas pelo Exercício do Poder de Polícia		0,00	0,00	0,00	130.000,00	0,00	0,00	0,00
1.1.2.1.01.0.0.00	Taxas de Inspeção, Controle e Fiscalização		0,00	0,00	130.000,00	0,00	0,00	0,00	0,00
1.1.2.1.01.1.0.00	Taxas de Inspeção, Controle e Fiscalização		0,00	130.000,00	0,00	0,00	0,00	0,00	0,00
1.1.2.1.01.1.1.00	Taxas de Inspeção, Controle e Fiscalização - Principal		130.000,00	0,00	0,00	0,00	0,00	0,00	0,00
1.1.2.1.01.1.1.01	TAXA DE LICENÇA FUNCIONAMENTO	001	60.000,00	0,00	0,00	0,00	0,00	0,00	0,00
1.1.2.1.01.1.1.02	TAXA DE LICENÇA DE CONSTRUCAO CIVIL	001	20.000,00	0,00	0,00	0,00	0,00	0,00	0,00
1.1.2.1.01.1.1.03	TAXA DE LICENÇA DIVERSAS	001	20.000,00	0,00	0,00	0,00	0,00	0,00	0,00
1.1.2.1.01.1.1.04	TAXA DE EXECUCAO DE OBRAS	001	5.000,00	0,00	0,00	0,00	0,00	0,00	0,00
1.1.2.1.01.1.1.06	TAXA DE UTILIZACAO DE AREA DE DOMINIO PUBLICO	001	20.000,00	0,00	0,00	0,00	0,00	0,00	0,00
1.1.2.1.01.1.1.99	OUTRAS TAXA DE PODER DE POLICIA	001	5.000,00	0,00	0,00	0,00	0,00	0,00	0,00
1.1.2.2.00.0.0.00	Taxas pela Prestação de Serviços		0,00	0,00	0,00	303.000,00	0,00	0,00	0,00
1.1.2.2.01.0.0.00	Taxas pela Prestação de Serviços		0,00	0,00	303.000,00	0,00	0,00	0,00	0,00
1.1.2.2.01.1.0.00	Taxas pela Prestação de Serviços		0,00	303.000,00	0,00	0,00	0,00	0,00	0,00
1.1.2.2.01.1.1.00	Taxas pela Prestação de Serviços - Principal		303.000,00	0,00	0,00	0,00	0,00	0,00	0,00
1.1.2.2.01.1.1.01	TAXA DE EXPEDIENTE	001	90.000,00	0,00	0,00	0,00	0,00	0,00	0,00
1.1.2.2.01.1.1.02	TAXA DE SERVIÇOS URBANOS	001	1.000,00	0,00	0,00	0,00	0,00	0,00	0,00
1.1.2.2.01.1.1.03	TAXA DE SERVIÇOS DIVERSOS	001	1.000,00	0,00	0,00	0,00	0,00	0,00	0,00
1.1.2.2.01.1.1.04	TAXA DE MERCADOS, FEIRAS E MATADOUROS	001	1.000,00	0,00	0,00	0,00	0,00	0,00	0,00
1.1.2.2.01.1.1.05	TAXA DE CEMITERIOS	001	5.000,00	0,00	0,00	0,00	0,00	0,00	0,00
1.1.2.2.01.1.1.06	TAXA DE LIMPEZA PUBLICA	001	200.000,00	0,00	0,00	0,00	0,00	0,00	0,00
1.1.2.2.01.1.1.99	OUTRAS TAXAS PELA PRESTACAO DE SERVICIOS	001	5.000,00	0,00	0,00	0,00	0,00	0,00	0,00
1.1.2.8.00.0.0.00	Taxas - Especificas de Estados, DF e Municípios		0,00	0,00	0,00	28.000,00	0,00	0,00	0,00
1.1.2.8.01.0.0.00	Taxas de Inspeção, Controle e Fiscalização		0,00	0,00	28.000,00	0,00	0,00	0,00	0,00
1.1.2.8.01.1.0.00	Taxa de Fiscalização de Vigilância Sanitária		0,00	28.000,00	0,00	0,00	0,00	0,00	0,00



Prefeitura Municipal de Ilha de Itamaracá 021

Av. João Pessoa Guerra - Pilar
 Ilha de Itamaracá/PE - CEP: 53900-000
 CNPJ Nº: 09.680.315/0001-00 Telefone:

RECEITA ORÇAMENTARIA

Lei 4.320/64 Anexo 6
 Consolidado

CÓDIGO	DESCRIÇÃO	1	TIPO 2	DESD. 3	DESD. 2	DESD. 1	ESPÉCIE	ORIGEM	CAT. ECON.
1.1.2.8.01.1.1.00	Taxa de Fiscalização de Vigilância Sanitária - Principal		28.000,00	0,00	0,00	0,00	0,00	0,00	0,00
1.1.2.8.01.1.1.01	TAXA DE FISCALIZACAO DE VIGILANCIA SANITARIA	001	28.000,00	0,00	0,00	0,00	0,00	0,00	0,00
1.1.3.0.00.0.0.00	Contribuição de Melhoria		0,00	0,00	0,00	0,00	1.343.500,00	0,00	0,00
1.1.3.8.00.0.0.00	Contribuição de Melhoria - Especifica de Estados, DF e Municípios		0,00	0,00	1.343.500,00	0,00	0,00	0,00	0,00
1.1.3.8.99.0.0.00	Outras Contribuições de Melhoria		0,00	0,00	1.343.500,00	0,00	0,00	0,00	0,00
1.1.3.8.99.1.0.00	Outras Contribuições de Melhoria		0,00	1.343.500,00	0,00	0,00	0,00	0,00	0,00
1.1.3.8.99.1.1.00	Outras Contribuições de Melhoria - Principal	001	1.343.500,00	0,00	0,00	0,00	0,00	0,00	0,00
1.2.0.0.00.0.0.00	Contribuições		0,00	0,00	0,00	0,00	0,00	4.607.000,00	0,00
1.2.1.0.00.0.0.00	Contribuições Sociais		0,00	0,00	0,00	0,00	3.084.000,00	0,00	0,00
1.2.1.8.00.0.0.00	Contribuições Sociais Especificas de Estados, DF e Municípios		0,00	0,00	0,00	3.084.000,00	0,00	0,00	0,00
1.2.1.8.01.0.0.00	Contribuição do Servidor Civil para o Plano de Seguridade Social - CPSSS - Especifico de EST/DF/MUN		0,00	0,00	3.082.000,00	0,00	0,00	0,00	0,00
1.2.1.8.01.1.0.00	CPSSS do Servidor Civil Ativo		3.072.000,00	0,00	0,00	0,00	0,00	0,00	0,00
1.2.1.8.01.1.1.00	CPSSS do Servidor Civil Ativo - Principal	410	250.000,00	0,00	0,00	0,00	0,00	0,00	0,00
1.2.1.8.01.1.1.01	Contribuição do Servidor Ativo - Prefeitura	420	400.000,00	0,00	0,00	0,00	0,00	0,00	0,00
1.2.1.8.01.1.1.01	Contribuição do Servidor Ativo - Prefeitura	420	632.000,00	0,00	0,00	0,00	0,00	0,00	0,00
1.2.1.8.01.1.1.02	Contribuição do Servidor Ativo - Fundeb 60%	410	551.000,00	0,00	0,00	0,00	0,00	0,00	0,00
1.2.1.8.01.1.1.02	Contribuição do Servidor Ativo - Fundeb 60%	410	300.000,00	0,00	0,00	0,00	0,00	0,00	0,00
1.2.1.8.01.1.1.03	Contribuição do Servidor Ativo - Fundeb 40%	420	353.000,00	0,00	0,00	0,00	0,00	0,00	0,00
1.2.1.8.01.1.1.03	Contribuição do Servidor Ativo - Fundeb 40%	420	180.000,00	0,00	0,00	0,00	0,00	0,00	0,00
1.2.1.8.01.1.1.04	Contribuição do Servidor Ativo - Secretaria de Educação	410	114.000,00	0,00	0,00	0,00	0,00	0,00	0,00
1.2.1.8.01.1.1.04	Contribuição do Servidor Ativo - Secretaria de Educação	420	200.000,00	0,00	0,00	0,00	0,00	0,00	0,00
1.2.1.8.01.1.1.05	Contribuição do Servidor Ativo - FMS	410	42.000,00	0,00	0,00	0,00	0,00	0,00	0,00
1.2.1.8.01.1.1.05	Contribuição do Servidor Ativo - FMS	410	5.000,00	0,00	0,00	0,00	0,00	0,00	0,00
1.2.1.8.01.1.1.06	Contribuição do Servidor Ativo - FMAS	420	23.000,00	0,00	0,00	0,00	0,00	0,00	0,00
1.2.1.8.01.1.1.06	Contribuição do Servidor Ativo - FMAS	420	15.000,00	0,00	0,00	0,00	0,00	0,00	0,00
1.2.1.8.01.1.1.07	Contribuição do Servidor Ativo - Câmara Municipal	410	1.000,00	0,00	0,00	0,00	0,00	0,00	0,00
1.2.1.8.01.1.1.07	Contribuição do Servidor Ativo - Câmara Municipal	410	1.000,00	0,00	0,00	0,00	0,00	0,00	0,00
1.2.1.8.01.1.1.08	Contribuição do Servidor Ativo - Pessoal Cedido	420	5.000,00	0,00	0,00	0,00	0,00	0,00	0,00
1.2.1.8.01.1.1.08	Contribuição do Servidor Ativo - Pessoal Cedido	420	0,00	5.000,00	0,00	0,00	0,00	0,00	0,00
1.2.1.8.01.2.0.00	CPSSS do Servidor Civil Inativo		5.000,00	0,00	0,00	0,00	0,00	0,00	0,00
1.2.1.8.01.2.1.00	CPSSS do Servidor Civil Inativo - Principal	420	5.000,00	0,00	0,00	0,00	0,00	0,00	0,00
1.2.1.8.01.2.1.01	Contribuição dos Servidores Inativos ao RPPS		0,00	5.000,00	0,00	0,00	0,00	0,00	0,00
1.2.1.8.01.3.0.00	CPSSS do Servidor Civil - Pensionistas		5.000,00	0,00	0,00	0,00	0,00	0,00	0,00
1.2.1.8.01.3.1.00	CPSSS do Servidor Civil - Pensionistas - Principal	420	5.000,00	0,00	0,00	0,00	0,00	0,00	0,00
1.2.1.8.01.3.1.01	Contribuição dos Pensionistas Civis ao RPPS		5.000,00	0,00	0,00	0,00	0,00	0,00	0,00

Prefeitura Municipal de Ilha de Itamaracá 2021



Av. João Pessoa Guerra, - Pilar
Ilha de Itamaracá/PE - CEP: 53900-000
CNPJ Nº: 09.680.315/0001-00 Telefone:

RECEITA ORÇAMENTARIA

Lei 4.320/64 Anexo 6
Consolidado

CÓDIGO	DESCRIÇÃO	1	TIPO 2	DESD. 3 3	DESD. 2 4	DESD. 1 5	ESPÉCIE 6	ORIGEM 7	CAT. ECON. 8
1.2.1.8.01.3.1.01	Contribuição dos Pensionistas Cíveis ao RPPS	410	0,00	0,00	0,00	0,00	0,00	0,00	0,00
1.2.1.8.03.0.0.00	CPSS Patronal - Servidor Civil - Específico de EST/DF/MUN		0,00	0,00	2.000,00	0,00	0,00	0,00	0,00
1.2.1.8.03.1.0.00	CPSS Patronal - Servidor Civil Ativo		0,00	2.000,00	0,00	0,00	0,00	0,00	0,00
1.2.1.8.03.1.1.00	CPSS Patronal - Servidor Civil Ativo - Principal		2.000,00	0,00	0,00	0,00	0,00	0,00	0,00
1.2.1.8.03.1.1.01	Contribuição Patronal RPPS - Pessoal Cedido	420	2.000,00	0,00	0,00	0,00	0,00	0,00	0,00
1.2.4.0.00.0.0.00	Contribuição para o Custeio do Serviço de Iluminação Pública		0,00	0,00	0,00	0,00	0,00	0,00	0,00
1.2.4.0.00.1.0.00	Contribuição para o Custeio do Serviço de Iluminação Pública		0,00	1.523.000,00	0,00	0,00	1.523.000,00	0,00	0,00
1.2.4.0.00.1.1.00	Contribuição para o Custeio do Serviço de Iluminação Pública - Principal		1.523.000,00	0,00	0,00	0,00	0,00	0,00	0,00
1.2.4.0.00.1.1.01	CONTRIBUICAO PARA O CUSTEIO DO SERVICO DE ILUMINACAO PUBLICA	001	1.523.000,00	0,00	0,00	0,00	0,00	0,00	0,00
1.3.0.0.00.0.0.00	Receita Patrimonial		0,00	0,00	0,00	0,00	0,00	199.000,00	0,00
1.3.1.0.00.0.0.00	Exploração do Patrimônio Imobiliário do Estado		0,00	0,00	0,00	0,00	0,00	0,00	0,00
1.3.1.0.01.0.0.00	Aluguéis, Arrendamentos, Foros, Laudêmioms, Tarifas de Ocupação		0,00	0,00	0,00	0,00	0,00	0,00	0,00
1.3.1.0.01.1.0.00	Aluguéis e Arrendamentos		0,00	0,00	0,00	0,00	0,00	0,00	0,00
1.3.1.0.01.1.1.00	Aluguéis e Arrendamentos - Principal		0,00	0,00	0,00	0,00	0,00	0,00	0,00
1.3.1.0.01.1.1.01	ALUGUEIS E ARRENDAMENTOS	001	0,00	0,00	0,00	0,00	0,00	0,00	0,00
1.3.1.0.99.0.0.00	Outras Receitas Imobiliárias		0,00	0,00	0,00	0,00	0,00	0,00	0,00
1.3.1.0.99.1.0.00	Outras Receitas Imobiliárias		0,00	0,00	0,00	0,00	0,00	0,00	0,00
1.3.1.0.99.1.1.00	Outras Receitas Imobiliárias - Principal		0,00	0,00	0,00	0,00	0,00	0,00	0,00
1.3.1.0.99.1.1.01	OUTRAS RECEITAS IMOBILIARIAS	001	0,00	0,00	0,00	0,00	0,00	0,00	0,00
1.3.2.0.00.0.0.00	Valores Mobiliários		0,00	0,00	0,00	0,00	199.000,00	0,00	0,00
1.3.2.1.00.0.0.00	Juros e Correções Monetárias		0,00	0,00	0,00	154.000,00	0,00	0,00	0,00
1.3.2.1.00.1.0.00	Remuneração de Depósitos Bancários		0,00	28.000,00	0,00	0,00	0,00	0,00	0,00
1.3.2.1.00.1.1.00	Remuneração de Depósitos Bancários - Principal		28.000,00	0,00	0,00	0,00	0,00	0,00	0,00
1.3.2.1.00.1.1.01	REMUNERACAO DE DEPOSITOS BANCARIOS FUNDEB	112	12.000,00	0,00	0,00	0,00	0,00	0,00	0,00
1.3.2.1.00.1.1.02	REMUNERACAO DEPOSITO BANCARIO FNDE	124	1.000,00	0,00	0,00	0,00	0,00	0,00	0,00
1.3.2.1.00.1.1.03	REMUNERACAO DEPOSITO BANCARIO FNS	214	4.000,00	0,00	0,00	0,00	0,00	0,00	0,00
1.3.2.1.00.1.1.03	REMUNERACAO DEPOSITO BANCARIO FNS	211	1.000,00	0,00	0,00	0,00	0,00	0,00	0,00
1.3.2.1.00.1.1.04	REMUNERACAO DEPOSITO BANCARIO FNAS	311	2.000,00	0,00	0,00	0,00	0,00	0,00	0,00
1.3.2.1.00.1.1.05	REMUNERACAO DEPOSITO BANCARIO DEMAIS RECURSOS	001	5.000,00	0,00	0,00	0,00	0,00	0,00	0,00
1.3.2.1.00.1.1.05	REMUNERACAO DEPOSITO BANCARIO DEMAIS RECURSOS	001	1.000,00	0,00	0,00	0,00	0,00	0,00	0,00
1.3.2.1.00.1.1.10	REMUNERACAO DE DEPOSITOS BANCARIOS - FUNDECA	001	2.000,00	0,00	0,00	0,00	0,00	0,00	0,00
1.3.2.1.00.4.0.00	Remuneração dos Recursos do Regime Próprio de Previdência Social - RPPS		0,00	126.000,00	0,00	0,00	0,00	0,00	0,00
1.3.2.1.00.4.1.00	Remuneração dos Recursos do Regime Próprio de Previdência Social - RPPS- Principal		126.000,00	0,00	0,00	0,00	0,00	0,00	0,00

RECEITA ORÇAMENTARIA

Lei 4.320/64 Anexo 6
Consolidado

CÓDIGO	DESCRIÇÃO	1	TIPO 2	DESD. 3 3	DESD. 2 4	DESD. 1 5	ESPÉCIE 6	ORIGEM 7	CAT. ECON. 8
1.3.2.1.00.4.1.01	Remuneração dos Recursos do RPPS - RENDA FIXA	410	90.000,00	0,00	0,00	0,00	0,00	0,00	0,00
1.3.2.1.00.4.1.01	Remuneração dos Recursos do RPPS - RENDA FIXA	420	25.000,00	0,00	0,00	0,00	0,00	0,00	0,00
1.3.2.1.00.4.1.02	Remuneração dos Recursos do RPPS - RENDA VARIÁVEL	410	10.000,00	0,00	0,00	0,00	0,00	0,00	0,00
1.3.2.1.00.4.1.02	Remuneração dos Recursos do RPPS - RENDA VARIÁVEL	420	1.000,00	0,00	0,00	0,00	0,00	0,00	0,00
1.3.2.2.00.0.0.00	Dividendos		0,00	0,00	0,00	5.000,00	0,00	0,00	0,00
1.3.2.2.00.1.0.00	Dividendos		0,00	5.000,00	0,00	0,00	0,00	0,00	0,00
1.3.2.2.00.1.1.00	Dividendos - Principal		5.000,00	0,00	0,00	0,00	0,00	0,00	0,00
1.3.2.2.00.1.1.01	DIVIDENDOS	001	5.000,00	0,00	0,00	0,00	0,00	0,00	0,00
1.3.2.3.00.0.0.00	Participações		0,00	0,00	0,00	0,00	0,00	0,00	0,00
1.3.2.3.00.1.0.00	Participações		0,00	0,00	0,00	0,00	0,00	0,00	0,00
1.3.2.3.00.1.1.00	Participações - Principal		5.000,00	0,00	0,00	0,00	0,00	0,00	0,00
1.3.2.3.00.1.1.01	PARTIPACOES	001	5.000,00	0,00	0,00	0,00	0,00	0,00	0,00
1.3.2.9.00.0.0.00	Outros Valores Mobiliários		0,00	0,00	0,00	35.000,00	0,00	0,00	0,00
1.3.2.9.00.1.0.00	Outros Valores Mobiliários		0,00	35.000,00	0,00	0,00	0,00	0,00	0,00
1.3.2.9.00.1.1.00	Outros Valores Mobiliários - Principal		35.000,00	0,00	0,00	0,00	0,00	0,00	0,00
1.3.2.9.00.1.1.01	OUTROS VALORES MOBILIARIOS	001	35.000,00	0,00	0,00	0,00	0,00	0,00	0,00
1.7.0.0.00.0.0.00	Transferências Correntes		0,00	0,00	0,00	0,00	0,00	0,00	0,00
1.7.1.0.00.0.0.00	Transferências da União e de suas Entidades		0,00	0,00	0,00	0,00	30.911.500,00	55.608.000,00	0,00
1.7.1.0.00.0.0.00	Transferências da União - Especificas de Estados, DF e Municípios		0,00	0,00	0,00	0,00	0,00	0,00	0,00
1.7.1.8.00.0.0.00	Participação na Receita da União		0,00	0,00	0,00	0,00	0,00	0,00	0,00
1.7.1.8.01.0.0.00	Cota-Parte do Fundo de Participação dos Municípios - Cota Mensal		0,00	0,00	20.145.000,00	0,00	0,00	0,00	0,00
1.7.1.8.01.2.0.00	Cota-Parte do Fundo de Participação dos Municípios - Cota Mensal - Principal		18.273.000,00	0,00	0,00	0,00	0,00	0,00	0,00
1.7.1.8.01.2.1.00	COTA-PARTE DO FUNDO DE PARTICIPACAO DOS MUNICIPIOS	001	17.587.762,50	0,00	0,00	0,00	0,00	0,00	0,00
1.7.1.8.01.2.1.01	- COTA MENSAL	211	3.654.600,00	0,00	0,00	0,00	0,00	0,00	0,00
1.7.1.8.01.2.1.01	COTA-PARTE DO FUNDO DE PARTICIPACAO DOS MUNICIPIOS	111	1.598.887,50	0,00	0,00	0,00	0,00	0,00	0,00
1.7.1.8.01.2.1.99	DEDUÇÃO FUNDEB COTA-PARTE FPM - PRINCIPAL	001	- 4.568.250,00	0,00	0,00	0,00	0,00	0,00	0,00
1.7.1.8.01.3.0.00	Cota-Parte do Fundo de Participação dos Municípios - 1% Cota entregue no mês de dezembro		0,00	0,00	0,00	0,00	0,00	0,00	0,00
1.7.1.8.01.3.1.00	Cota-Parte do Fundo de Participação dos Municípios - 1% Cota entregue no mês de dezembro		953.000,00	0,00	0,00	0,00	0,00	0,00	0,00
1.7.1.8.01.3.1.01	1% COTA ENTREGUE NO MES DE DEZEMBRO	111	238.250,00	0,00	0,00	0,00	0,00	0,00	0,00
1.7.1.8.01.3.1.01	COTA-PARTE DO FUNDO DE PARTICIPACAO DO MUNICIPIOS - 1% COTA ENTREGUE NO MES DE DEZEMBRO	001	714.750,00	0,00	0,00	0,00	0,00	0,00	0,00
1.7.1.8.01.4.0.00	Cota-Parte do Fundo de Participação dos Municípios - 1% Cota entregue no mês de julho		0,00	0,00	0,00	0,00	0,00	0,00	0,00
1.7.1.8.01.4.1.00	Cota-Parte do Fundo de Participação dos Municípios - 1%		917.000,00	0,00	0,00	0,00	0,00	0,00	0,00

Prefeitura Municipal de Ilha de Itamaracá 021

Av. João Pessoa Guerra - Pilar
Ilha de Itamaracá/PE - CEP: 53900-000
CNPJ Nº: 09.680.315/0001-40 Telefone:

RECEITA ORÇAMENTARIA

Lei 4.320/64 Anexo 6
Consolidado

CÓDIGO	DESCRIÇÃO	1	TIPO 2	DESD. 3 3	DESD. 2 4	DESD. 1 5	ESPÉCIE 6	ORIGEM 7	CAT. ECON. 8
1.7.1.8.01.4.1.01	Cota entregue no mês de julho - Principal	111	229.250,00	0,00	0,00	0,00	0,00	0,00	0,00
1.7.1.8.01.4.1.01	COTA-PARTE DO FUNDO DE PARTICIPAÇÃO DOS MUNICÍPIOS - 1% COTA ENTREGUE NO MÊS DE JULHO	001	687.750,00	0,00	0,00	0,00	0,00	0,00	0,00
1.7.1.8.01.5.0.00	COTA-PARTE DO FUNDO DE PARTICIPAÇÃO DOS MUNICÍPIOS - 1% COTA ENTREGUE NO MÊS DE JULHO		0,00	2.000,00	0,00	0,00	0,00	0,00	0,00
1.7.1.8.01.5.1.00	Cota-Parte do Imposto Sobre a Propriedade Territorial Rural - Principal		2.000,00	0,00	0,00	0,00	0,00	0,00	0,00
1.7.1.8.01.5.1.01	COTA-PARTE DO IMPOSTO SOBRE A PROPRIEDADE TERRITORIAL RURAL	211	400,00	0,00	0,00	0,00	0,00	0,00	0,00
1.7.1.8.01.5.1.01	COTA-PARTE DO IMPOSTO SOBRE A PROPRIEDADE TERRITORIAL RURAL	001	1.925,00	0,00	0,00	0,00	0,00	0,00	0,00
1.7.1.8.01.5.1.01	COTA-PARTE DO IMPOSTO SOBRE A PROPRIEDADE TERRITORIAL RURAL	111	175,00	0,00	0,00	0,00	0,00	0,00	0,00
1.7.1.8.01.5.1.99	DEDUCAO FUNDEB COTA-PARTE ITR - PRINCIPAL	001	- 500,00	0,00	0,00	0,00	0,00	0,00	0,00
1.7.1.8.02.0.0.00	Transferência da Compensação Financeira pela Exploração de Recursos Naturais		0,00	333.000,00	0,00	0,00	0,00	0,00	0,00
1.7.1.8.02.2.0.00	Cota-parte da Compensação Financeira de Recursos Minerais - CFEM		0,00	0,00	0,00	0,00	0,00	0,00	0,00
1.7.1.8.02.2.1.00	Cota-parte da Compensação Financeira de Recursos Minerais - CFEM - Principal	510	0,00	0,00	0,00	0,00	0,00	0,00	0,00
1.7.1.8.02.6.0.00	Cota-Parte do Fundo Especial do Petróleo - FEP		0,00	333.000,00	0,00	0,00	0,00	0,00	0,00
1.7.1.8.02.6.1.00	Cota-Parte do Fundo Especial do Petróleo - FEP - Principal		333.000,00	0,00	0,00	0,00	0,00	0,00	0,00
1.7.1.8.02.6.1.01	COTA-PARTE DO FUNDO ESPECIAL DO PETRÓLEO - FEP	001	333.000,00	0,00	0,00	0,00	0,00	0,00	0,00
1.7.1.8.03.0.0.00	Transferência de Recursos do Sistema Único de Saúde - SUS - Repasses Fundo a Fundo - Bloco de Manutenção das Ações e Serviços Públicos de Saúde		0,00	0,00	4.744.000,00	0,00	0,00	0,00	0,00
1.7.1.8.03.1.0.00	Transferência de Recursos do SUS - Atenção Primária		0,00	3.023.000,00	0,00	0,00	0,00	0,00	0,00
1.7.1.8.03.1.1.00	Transferência de Recursos do SUS - Atenção Primária - Principal		3.023.000,00	0,00	0,00	0,00	0,00	0,00	0,00
1.7.1.8.03.1.1.01	PROGRAMA DE INFORMATIZAÇÃO DA APS - ATENÇÃO PRIMÁRIA	214	51.000,00	0,00	0,00	0,00	0,00	0,00	0,00
1.7.1.8.03.1.1.02	INCENTIVO FINANCEIRO DA APS - PER CAPITA DE TRANSIÇÃO	214	131.000,00	0,00	0,00	0,00	0,00	0,00	0,00
1.7.1.8.03.1.1.03	AGENTE COMUNITÁRIO DE SAÚDE	214	711.000,00	0,00	0,00	0,00	0,00	0,00	0,00
1.7.1.8.03.1.1.04	INCENTIVO PARA AÇÕES ESTRATÉGICAS	214	140.000,00	0,00	0,00	0,00	0,00	0,00	0,00
1.7.1.8.03.1.1.05	INCENTIVO FINANCEIRO DA APS - DESEMPENHO	214	260.000,00	0,00	0,00	0,00	0,00	0,00	0,00
1.7.1.8.03.1.1.06	INCENTIVO FINANCEIRO DA APS - CAPACITAÇÃO PONDERADA	214	1.200.000,00	0,00	0,00	0,00	0,00	0,00	0,00
1.7.1.8.03.1.1.07	INCREMENTO TEMPORÁRIO AO CUSTEIO DOS SERVIÇOS DE ATENÇÃO PRIMÁRIA EM SAÚDE	214	530.000,00	0,00	0,00	0,00	0,00	0,00	0,00
1.7.1.8.03.1.1.08	RECEITA DO NASF	214	0,00	0,00	0,00	0,00	0,00	0,00	0,00
1.7.1.8.03.1.1.09	Outros Programas - ATB	214	0,00	0,00	0,00	0,00	0,00	0,00	0,00
1.7.1.8.03.2.0.00	Transferência de Recursos do SUS - Atenção Especializada		0,00	1.295.000,00	0,00	0,00	0,00	0,00	0,00
1.7.1.8.03.2.1.00	Transferência de Recursos do SUS - Atenção Especializada - Principal		1.295.000,00	0,00	0,00	0,00	0,00	0,00	0,00
1.7.1.8.03.2.1.01	ATENÇÃO À SAÚDE DA POPULAÇÃO PARA PROCEDIMENTOS	214	780.000,00	0,00	0,00	0,00	0,00	0,00	0,00



Prefeitura Municipal de Ilha de Itamaracá 021

Av. João Pessoa Guerra, - Pilar
Ilha de Itamaracá/PE - CEP: 53900-000
CNPJ Nº: 08.680.315/0001-90 Telefone:

RECEITA ORÇAMENTARIA

Lei 4.320/64 Anexo 6
Consolidado

CÓDIGO	DESCRIÇÃO	1	TIPO ²	DESD. 3 ³	DESD. 2 ⁴	DESD. 1 ⁵	ESPÉCIE ⁶	ORIGEM ⁷	CAT. ECON. ⁸
1.7.1.8.03.2.1.02	NA ATENÇÃO ESPECIALIZADA								
1.7.1.8.03.2.1.02	SAMU 192	214	315.000,00	0,00	0,00	0,00	0,00	0,00	0,00
1.7.1.8.03.2.1.03	INCREMENTO TEMPORÁRIO AO CUSTEIO DOS SERVIÇOS DE ASSISTÊNCIA HOSPITALAR E AMBULATORIAL	214	200.000,00	0,00	0,00	0,00	0,00	0,00	0,00
1.7.1.8.03.3.0.00	Transferência de Recursos do SUS – Vigilância em Saúde		0,00	268.000,00	0,00	0,00	0,00	0,00	0,00
1.7.1.8.03.3.1.00	Transferência de Recursos do SUS – Vigilância em Saúde - Principal		268.000,00	0,00	0,00	0,00	0,00	0,00	0,00
1.7.1.8.03.3.1.01	INCENTIVO FINANCEIRO AOS ESTADOS, DISTRITO FEDERAL E MUNICÍPIOS PARA A VIGILÂNCIA EM SAÚDE - DESPESAS DIVERSAS	214	123.000,00	0,00	0,00	0,00	0,00	0,00	0,00
1.7.1.8.03.3.1.02	ASSISTÊNCIA FINANCEIRA COMPLEMENTAR AOS ESTADOS, DISTRITO FEDERAL E MUNICÍPIOS PARA AGENTES DE COMBATE ÀS ENDEMIAS	214	145.000,00	0,00	0,00	0,00	0,00	0,00	0,00
1.7.1.8.03.4.0.00	Transferência de Recursos do SUS – Assistência Farmacêutica		0,00	143.000,00	0,00	0,00	0,00	0,00	0,00
1.7.1.8.03.4.1.00	Transferência de Recursos do SUS – Assistência Farmacêutica - Principal		143.000,00	0,00	0,00	0,00	0,00	0,00	0,00
1.7.1.8.03.4.1.01	PROM. DA ASSIST. FARM. E INSUMOS ESTRATÉGICOS NA ATENÇÃO BÁSICA EM SAÚDE	214	143.000,00	0,00	0,00	0,00	0,00	0,00	0,00
1.7.1.8.03.5.0.00	Transferência de Recursos do SUS – Gestão do SUS		0,00	0,00	0,00	0,00	0,00	0,00	0,00
1.7.1.8.03.5.1.00	Transferência de Recursos do SUS – Gestão do SUS - Principal		0,00	0,00	0,00	0,00	0,00	0,00	0,00
1.7.1.8.03.5.1.01	RECEITAS DO FAEC	214	0,00	0,00	0,00	0,00	0,00	0,00	0,00
1.7.1.8.03.9.0.00	Transferência de Recursos do SUS – Outros Programas Financiados por Transferências Fundo a Fundo		0,00	15.000,00	0,00	0,00	0,00	0,00	0,00
1.7.1.8.03.9.1.00	Transferência de Recursos do SUS – Outros Programas Financiados por Transferências Fundo a Fundo - Principal		15.000,00	0,00	0,00	0,00	0,00	0,00	0,00
1.7.1.8.03.9.1.01	CORONAVÍRUS (COVID-19) UNIÃO	260	5.000,00	0,00	0,00	0,00	0,00	0,00	0,00
1.7.1.8.03.9.1.99	OUTROS PROGRAMAS FINANCIADOS POR TRANSF. FUNDO A FUNDO	214	10.000,00	0,00	0,00	0,00	0,00	0,00	0,00
1.7.1.8.05.0.0.00	Transferências de Recursos do Fundo Nacional do Desenvolvimento da Educação – FNDE		0,00	0,00	986.000,00	0,00	0,00	0,00	0,00
1.7.1.8.05.1.0.00	Transferências do Salário-Educação		0,00	394.000,00	0,00	0,00	0,00	0,00	0,00
1.7.1.8.05.1.1.00	Transferências do Salário-Educação - Principal		394.000,00	0,00	0,00	0,00	0,00	0,00	0,00
1.7.1.8.05.1.1.01	TRANSFERÊNCIAS DO SALÁRIO-EDUCAÇÃO	120	394.000,00	0,00	0,00	0,00	0,00	0,00	0,00
1.7.1.8.05.2.0.00	Transferências Diretas do FNDE referentes ao Programa Dinheiro Direto na Escola – PDDE		0,00	39.000,00	0,00	0,00	0,00	0,00	0,00
1.7.1.8.05.2.1.00	Transferências Diretas do FNDE referentes ao Programa Dinheiro Direto na Escola – PDDE - Principal		39.000,00	0,00	0,00	0,00	0,00	0,00	0,00
1.7.1.8.05.2.1.01	TRANSFERÊNCIAS DIRETAS DO FNDE REFERENTES AO PROGRAMA DINHEIRO DIRETO NA ESCOLA - PDDE	121	39.000,00	0,00	0,00	0,00	0,00	0,00	0,00
1.7.1.8.05.3.0.00	Transferências Diretas do FNDE referentes ao Programa Nacional de Alimentação Escolar – PNAE		0,00	209.000,00	0,00	0,00	0,00	0,00	0,00
1.7.1.8.05.3.1.00	Transferências Diretas do FNDE referentes ao Programa Nacional de Alimentação Escolar – PNAE - Principal		209.000,00	0,00	0,00	0,00	0,00	0,00	0,00
1.7.1.8.05.3.1.01	TRANSFERÊNCIAS DIRETAS DO FNDE REFERENTES AO PROGRAMA NACIONAL DE ALIMENTAÇÃO ESCOLAR - PNAE	122	209.000,00	0,00	0,00	0,00	0,00	0,00	0,00
1.7.1.8.05.4.0.00	Transferências Diretas do FNDE referentes ao Programa Nacional de Apoio ao Transporte do Escolar – PNATE		0,00	44.000,00	0,00	0,00	0,00	0,00	0,00



Prefeitura Municipal de Ilha de Itamaracá 021

Av. João Pessoa Guerra, - Pilar
Ilha de Itamaracá/PE - CEP: 53900-000
CNPJ Nº: 09.680.315/0001-00 Telefone:

RECEITA ORÇAMENTARIA

Lei 4.320/64 Anexo 6
Consolidado

CÓDIGO	DESCRIÇÃO	1	TIPO ²	DESD. 3 ³	DESD. 2 ⁴	DESD. 1 ⁵	ESPÉCIE ⁶	ORIGEM ⁷	CAT. ECON. ⁸
1.7.1.8.05.4.1.00	Transferências Diretas do FNDE referentes ao Programa Nacional de Apoio ao Transporte do Escolar - PNATE - Principal		44.000,00	0,00	0,00	0,00	0,00	0,00	0,00
1.7.1.8.05.4.1.01	TRANSFERÊNCIAS DIRETAS FNDE REFERENTES PROGRAMA NACIONAL DE APOIO TRANSPORTE DO ESCOLAR - PNATE	123	44.000,00	0,00	0,00	0,00	0,00	0,00	0,00
1.7.1.8.05.9.0.00	Outras Transferências Diretas do Fundo Nacional do Desenvolvimento da Educação - FNDE		0,00	300.000,00	0,00	0,00	0,00	0,00	0,00
1.7.1.8.05.9.1.00	Outras Transferências Diretas do Fundo Nacional do Desenvolvimento da Educação - FNDE - Principal		300.000,00	0,00	0,00	0,00	0,00	0,00	0,00
1.7.1.8.05.9.1.01	OUTRAS TRANSFERÊNCIAS DIRETAS DO FUNDO NACIONAL DO DESENVOLVIMENTO DA EDUCACAO - FNDE	124	300.000,00	0,00	0,00	0,00	0,00	0,00	0,00
1.7.1.8.06.0.0.00	Transferência Financeira do ICMS - Desoneração - L.C. Nº 87/96		0,00	0,00	12.000,00	0,00	0,00	0,00	0,00
1.7.1.8.06.1.0.00	Transferência Financeira do ICMS - Desoneração - L.C. Nº 87/96		0,00	12.000,00	0,00	0,00	0,00	0,00	0,00
1.7.1.8.06.1.1.00	Transferência Financeira do ICMS - Desoneração - L.C. Nº 87/96 - Principal		12.000,00	0,00	0,00	0,00	0,00	0,00	0,00
1.7.1.8.06.1.1.01	TRANSFERENCIA FINANCEIRA DO ICMS - DESONERACAO - L.C. N. 87/96	211	2.400,00	0,00	0,00	0,00	0,00	0,00	0,00
1.7.1.8.06.1.1.01	TRANSFERENCIA FINANCEIRA DO ICMS - DESONERACAO - L.C. N. 87/96	111	1.050,00	0,00	0,00	0,00	0,00	0,00	0,00
1.7.1.8.06.1.1.99	TRANSFERENCIA FINANCEIRA DO ICMS - DESONERACAO - L.C. N. 87/96 - PRINCIPAL	001	11.550,00	0,00	0,00	0,00	0,00	0,00	0,00
1.7.1.8.09.0.0.00	DEDUCAO FUNDEB TRANSFERENCIA FINANCEIRA ICMS L.C. N. 87/96 - PRINCIPAL		- 3.000,00	0,00	0,00	0,00	0,00	0,00	0,00
1.7.1.8.09.0.0.00	Transferências de Recursos de Complementação da União ao Fundo de Manutenção e Desenvolvimento da Educação Básica e de Valorização dos Profissionais da Educação - FUNDEB		0,00	0,00	1.061.000,00	0,00	0,00	0,00	0,00
1.7.1.8.09.1.0.00	Transferências de Recursos da Complementação da União ao Fundo de Manutenção e Desenvolvimento da Educação Básica e de Valorização dos Profissionais da Educação - FUNDEB		0,00	1.061.000,00	0,00	0,00	0,00	0,00	0,00
1.7.1.8.09.1.1.00	Transferências de Recursos da Complementação da União ao Fundo de Manutenção e Desenvolvimento da Educação Básica e de Valorização dos Profissionais da Educação - Principal		1.061.000,00	0,00	0,00	0,00	0,00	0,00	0,00
1.7.1.8.09.1.1.01	TRANSFERÊNCIAS DE RECURSOS DA COMPLEMENTAÇÃO DA UNIÃO AO FUNDEB - 60%	114	636.600,00	0,00	0,00	0,00	0,00	0,00	0,00
1.7.1.8.09.1.1.02	TRANSFERÊNCIAS DE RECURSOS DA COMPLEMENTAÇÃO DA UNIÃO AO FUNDEB - 40%	115	424.400,00	0,00	0,00	0,00	0,00	0,00	0,00
1.7.1.8.10.0.0.00	Transferências de Convênios da União e de Suas Entidades		0,00	0,00	52.500,00	0,00	0,00	0,00	0,00
1.7.1.8.10.1.0.00	Transferências de Convênios da União para o Sistema Único de Saúde - SUS		0,00	44.000,00	0,00	0,00	0,00	0,00	0,00
1.7.1.8.10.1.1.00	Transferências de Convênios da União para o Sistema Único de Saúde - SUS - Principal	214	44.000,00	0,00	0,00	0,00	0,00	0,00	0,00
1.7.1.8.10.2.0.00	Transferências de Convênios da União Destinadas a Programas de Educação		0,00	0,00	0,00	0,00	0,00	0,00	0,00
1.7.1.8.10.2.1.00	Transferências de Convênios da União Destinadas a Programas de Educação - Principal	125	0,00	0,00	0,00	0,00	0,00	0,00	0,00
1.7.1.8.10.3.0.00	Transferências de Convênios da União Destinadas a Programas de Assistência Social		0,00	6.000,00	0,00	0,00	0,00	0,00	0,00
1.7.1.8.10.3.1.00	Transferências de Convênios da União Destinadas a	312	6.000,00	0,00	0,00	0,00	0,00	0,00	0,00



Prefeitura Municipal de Ilha de Itamaracá 021

Av. João Pessoa Guerra, - Pilar
Ilha de Itamaracá/PE - CEP: 53900-000
CNPJ Nº: 09.680.315/0001-00 Telefone:

RECEITA ORÇAMENTARIA

Lei 4.320/64 Anexo 6
Consolidado

CÓDIGO	DESCRIÇÃO	1	TIPO 2	DESD. 3 3	DESD. 2 4	DESD. 1 5	ESPÉCIE 6	ORIGEM 7	CAT. ECON. 8
	Programas de Assistência Social - Principal								
1.7.1.8.10.9.0.00	Outras Transferências de Convênios da União		0,00	2.500,00	0,00	0,00	0,00	0,00	0,00
1.7.1.8.10.9.1.00	Outras Transferências de Convênios da União - Principal		2.500,00	0,00	0,00	0,00	0,00	0,00	0,00
1.7.1.8.10.9.1.02	OUTRAS TRANSFERÊNCIAS DE CONVÊNIO DA UNIÃO - FUNDECA	510	2.500,00	0,00	0,00	0,00	0,00	0,00	0,00
1.7.1.8.12.0.0.00	Transferências de Recursos do Fundo Nacional de Assistência Social - FNAS		0,00	0,00	468.000,00	0,00	0,00	0,00	0,00
1.7.1.8.12.1.0.00	Transferências de Recursos do Fundo Nacional de Assistência Social - FNAS		0,00	468.000,00	0,00	0,00	0,00	0,00	0,00
1.7.1.8.12.1.1.00	Transferências de Recursos do Fundo Nacional de Assistência Social - FNAS - Principal		468.000,00	0,00	0,00	0,00	0,00	0,00	0,00
1.7.1.8.12.1.1.01	COMPONENTE - SERVIÇO DE CONVIVÊNCIA E FORTALECIMENTO DE VÍNCULOS - SCFV	311	79.000,00	0,00	0,00	0,00	0,00	0,00	0,00
1.7.1.8.12.1.1.02	COMPONENTE - PISO BÁSICO FIXO	311	30.000,00	0,00	0,00	0,00	0,00	0,00	0,00
1.7.1.8.12.1.1.03	COMPONENTE - PISO FIXO DE MÉDIA COMPLEXIDADE - PAEFI	311	30.000,00	0,00	0,00	0,00	0,00	0,00	0,00
1.7.1.8.12.1.1.04	COMPONENTE - PISO FIXO DE MÉDIA COMPLEXIDADE - MSE	311	30.000,00	0,00	0,00	0,00	0,00	0,00	0,00
1.7.1.8.12.1.1.05	ÍNDICE DE GESTÃO DESCENTRALIZADA - IGDBF	311	50.000,00	0,00	0,00	0,00	0,00	0,00	0,00
1.7.1.8.12.1.1.06	PROGRAMA PRIMEIRA INFÂNCIA NO SUAS	311	50.000,00	0,00	0,00	0,00	0,00	0,00	0,00
1.7.1.8.12.1.1.99	OUTRAS TRANSFERÊNCIAS DE RECURSOS DO FNAS	311	189.000,00	0,00	0,00	0,00	0,00	0,00	0,00
1.7.1.8.12.1.1.99	OUTRAS TRANSFERÊNCIAS DE RECURSOS DO FNAS	320	10.000,00	0,00	0,00	0,00	0,00	0,00	0,00
1.7.1.8.99.0.0.00	Outras Transferências da União		0,00	0,00	3.110.000,00	0,00	0,00	0,00	0,00
1.7.1.8.99.1.0.00	Outras Transferências da União		0,00	3.110.000,00	0,00	0,00	0,00	0,00	0,00
1.7.1.8.99.1.1.00	Outras Transferências da União - Principal		3.110.000,00	0,00	0,00	0,00	0,00	0,00	0,00
1.7.1.8.99.1.1.01	OUTRAS TRANSFERÊNCIAS DA UNIAO	001	3.110.000,00	0,00	0,00	0,00	0,00	0,00	0,00
1.7.1.8.99.1.1.02	Apoio Financeiro aos Municípios	001	0,00	0,00	0,00	0,00	0,00	0,00	0,00
1.7.1.8.99.1.1.02	Apoio Financeiro aos Municípios	091	0,00	0,00	0,00	0,00	0,00	0,00	0,00
1.7.2.0.0.0.0.00	Transferências dos Estados e do Distrito Federal e de suas Entidades		0,00	0,00	0,00	0,00	0,00	0,00	0,00
1.7.2.0.0.0.0.00	Transferências dos Estados - Específicas de Estados, DF e Municípios		0,00	0,00	0,00	0,00	17.975.500,00	0,00	0,00
1.7.2.8.01.0.0.00	Participação na Receita dos Estados		0,00	0,00	17.928.000,00	0,00	0,00	0,00	0,00
1.7.2.8.01.1.0.00	Cota-Parte do ICMS		0,00	16.965.000,00	0,00	0,00	0,00	0,00	0,00
1.7.2.8.01.1.1.00	Cota-Parte do ICMS - Principal		16.965.000,00	0,00	0,00	0,00	0,00	0,00	0,00
1.7.2.8.01.1.1.01	COTA-PARTE DO ICMS	111	1.484.437,50	0,00	0,00	0,00	0,00	0,00	0,00
1.7.2.8.01.1.1.01	COTA-PARTE DO ICMS	001	16.328.812,50	0,00	0,00	0,00	0,00	0,00	0,00
1.7.2.8.01.1.1.01	COTA-PARTE DO ICMS	211	3.393.000,00	0,00	0,00	0,00	0,00	0,00	0,00
1.7.2.8.01.1.1.99	DEDUCAO FUNDEB COTA-PARTE ICMS - PRINCIPAL	001	-4.241.250,00	0,00	0,00	0,00	0,00	0,00	0,00
1.7.2.8.01.2.0.00	Cota-Parte do IPVA		0,00	759.000,00	0,00	0,00	0,00	0,00	0,00
1.7.2.8.01.2.1.00	Cota-Parte do IPVA - Principal		759.000,00	0,00	0,00	0,00	0,00	0,00	0,00
1.7.2.8.01.2.1.01	COTA-PARTE DO IPVA	001	730.537,50	0,00	0,00	0,00	0,00	0,00	0,00

Prefeitura Municipal de Ilha de Itamaracá 021

Av. João Pessoa Guerra - Pilar
Ilha de Itamaracá/PE - CEP: 53900-000
CNPJ Nº: 09.680.315/0001-00 Telefone:

RECEITA ORÇAMENTARIA

Lei 4.320/64 Anexo 6
Consolidado

CÓDIGO	DESCRIÇÃO	1	TIPO 2	DESD. 3	DESD. 2	DESD. 1	ESPÉCIE	ORIGEM	CAT. ECON.
1.7.2.8.01.2.1.01	COTA-PARTE DO IPVA	211	151.800,00	0,00	0,00	0,00	0,00	0,00	0,00
1.7.2.8.01.2.1.01	COTA-PARTE DO IPVA	111	66.412,50	0,00	0,00	0,00	0,00	0,00	0,00
1.7.2.8.01.2.1.99	DEDUCAO FUNDEB COTA-PARTE IPVA - PRINCIPAL	001	- 189.750,00	0,00	0,00	0,00	0,00	0,00	0,00
1.7.2.8.01.3.0.00	Cota-Parte do IPI - Municípios		0,00	78.000,00	0,00	0,00	0,00	0,00	0,00
1.7.2.8.01.3.1.00	Cota-Parte do IPI - Municípios - Principal		78.000,00	0,00	0,00	0,00	0,00	0,00	0,00
1.7.2.8.01.3.1.01	COTA-PARTE DO IPI - MUNICIPIOS	001	75.075,00	0,00	0,00	0,00	0,00	0,00	0,00
1.7.2.8.01.3.1.01	COTA-PARTE DO IPI - MUNICIPIOS	111	6.825,00	0,00	0,00	0,00	0,00	0,00	0,00
1.7.2.8.01.3.1.01	COTA-PARTE DO IPI - MUNICIPIOS	211	15.600,00	0,00	0,00	0,00	0,00	0,00	0,00
1.7.2.8.01.3.1.99	DEDUCAO FUNDEB COTA-PARTE IPI - MUNICIPIOS - PRINCIPAL	001	- 19.500,00	0,00	0,00	0,00	0,00	0,00	0,00
1.7.2.8.01.4.0.00	Cota-Parte da Contribuição de Intervenção no Domínio Econômico		0,00	26.000,00	0,00	0,00	0,00	0,00	0,00
1.7.2.8.01.4.1.00	Cota-Parte da Contribuição de Intervenção no Domínio Econômico - Principal		26.000,00	0,00	0,00	0,00	0,00	0,00	0,00
1.7.2.8.01.4.1.01	COTA-PARTE DA CONTRIBUICAO DE INTERVENCAO NO DOMINIO ECONOMICO	001	26.000,00	0,00	0,00	0,00	0,00	0,00	0,00
1.7.2.8.01.5.0.00	Outras Participações na Receita dos Estados		0,00	0,00	0,00	0,00	0,00	0,00	0,00
1.7.2.8.01.5.1.00	Outras Participações na Receita dos Estados - Principal		0,00	0,00	0,00	0,00	0,00	0,00	0,00
1.7.2.8.01.5.1.01	PARTICIPACAO TRANSPORTE ESCOLAR	001	0,00	0,00	0,00	0,00	0,00	0,00	0,00
1.7.2.8.01.5.1.02	PARTICIPACAO FDS	001	0,00	0,00	0,00	0,00	0,00	0,00	0,00
1.7.2.8.01.5.1.03	DEMAIS PARTICIPACOES NA RECEITA DOS ESTADOS	001	0,00	0,00	0,00	0,00	0,00	0,00	0,00
1.7.2.8.03.0.0.00	Transferência de Recursos do Estado para Programas de Saúde - Repasse Fundo a Fundo		0,00	0,00	50.000,00	0,00	0,00	0,00	0,00
1.7.2.8.03.1.0.00	Transferência de Recursos do Estado para Programas de Saúde - Repasse Fundo a Fundo		0,00	50.000,00	0,00	0,00	0,00	0,00	0,00
1.7.2.8.03.1.1.00	Transferência de Recursos do Estado para Programas de Saúde - Repasse Fundo a Fundo - Principal		50.000,00	0,00	0,00	0,00	0,00	0,00	0,00
1.7.2.8.03.1.1.01	TRANSFERENCIA DE RECURSOS DO ESTADO PARA PROGRAMAS DE SAUDE - REPASSE FUNDO A FUNDO	213	45.000,00	0,00	0,00	0,00	0,00	0,00	0,00
1.7.2.8.03.1.1.02	CORONAVIRUS (COVID-19) ESTADUAL	219	5.000,00	0,00	0,00	0,00	0,00	0,00	0,00
1.7.2.8.10.0.0.00	Transferência de Convênios dos Estados e do Distrito Federal e de Suas Entidades		0,00	0,00	30.000,00	0,00	0,00	0,00	0,00
1.7.2.8.10.2.0.00	Transferências de Convênio dos Estados Destinadas a Programas de Educação - Principal		0,00	0,00	30.000,00	0,00	0,00	0,00	0,00
1.7.2.8.10.2.1.00	Transferências de Convênio dos Estados Destinadas a Programas de Educação - Principal	991	30.000,00	0,00	0,00	0,00	0,00	0,00	0,00
1.7.2.8.10.2.1.01	PROGRAMA A CAMINHO DA ESCOLA		0,00	2.500,00	0,00	0,00	0,00	0,00	0,00
1.7.2.8.10.9.0.00	Outras Transferências de Convênio dos Estados		0,00	0,00	0,00	0,00	0,00	0,00	0,00
1.7.2.8.10.9.1.00	Outras Transferências de Convênio dos Estados - Principal		2.500,00	0,00	0,00	0,00	0,00	0,00	0,00
1.7.2.8.10.9.1.02	OUTRAS TRANSFERÊNCIAS DE CONVÊNIO DOS ESTADOS - FUNDECA	520	2.500,00	0,00	0,00	0,00	0,00	0,00	0,00
1.7.2.8.99.0.0.00	Outras Transferências dos Estados		0,00	0,00	65.000,00	0,00	0,00	0,00	0,00
1.7.2.8.99.1.0.00	Outras Transferências dos Estados		0,00	65.000,00	0,00	0,00	0,00	0,00	0,00
1.7.2.8.99.1.1.00	Outras Transferências dos Estados - Principal		65.000,00	0,00	0,00	0,00	0,00	0,00	0,00

Prefeitura Municipal de Ilha de Itamaracá 021

Av. João Pessoa Guerra, - Pilar
Ilha de Itamaracá/PE - CEP: 53900-000
CNPJ Nº: 08.680.315/0001-00 Telefone:

RECEITA ORÇAMENTARIA

Lei 4.320/64 Anexo 6
Consolidado



CÓDIGO	DESCRIÇÃO	1	TIPO 1	DESD. 3 1	DESD. 2 4	DESD. 1 5	ESPÉCIE 4	ORIGEM 7	CAT. ECON. 8
1.7.2.8.99.1.1.01	OUTRAS TRANSFERÊNCIAS DOS ESTADOS	001	60.000,00	0,00	0,00	0,00	0,00	0,00	0,00
1.7.2.8.99.1.1.02	Outras Transferências dos Estados - FMAS	390	5.000,00	0,00	0,00	0,00	0,00	0,00	0,00
1.7.5.0.00.0.0.00	Transferências de Outras Instituições Públicas		0,00	0,00	0,00	0,00	6.721.000,00	0,00	0,00
1.7.5.8.00.0.0.00	Transferências de Outras Instituições Públicas - Especificas de Estados, DF e Municípios		0,00	0,00	0,00	6.721.000,00	0,00	0,00	0,00
1.7.5.8.01.0.0.00	Transferências de Recursos do Fundo de Manutenção e Desenvolvimento da Educação Básica e de Valorização dos Profissionais da Educação - FUNDEB		0,00	6.721.000,00	0,00	0,00	0,00	0,00	0,00
1.7.5.8.01.1.0.00	Transferências de Recursos do Fundo de Manutenção e Desenvolvimento da Educação Básica e de Valorização dos Profissionais da Educação - FUNDEB		6.721.000,00	0,00	0,00	0,00	0,00	0,00	0,00
1.7.5.8.01.1.1.00	Transferências de Recursos do Fundo de Manutenção e Desenvolvimento da Educação Básica e de Valorização dos Profissionais da Educação - FUNDEB - Principal	112	4.032.600,00	0,00	0,00	0,00	0,00	0,00	0,00
1.7.5.8.01.1.1.02	TRANSFERÊNCIAS DE RECURSOS DO FUNDEB	113	2.688.400,00	0,00	0,00	0,00	0,00	4.384.000,00	0,00
1.9.0.0.00.0.0.00	Outras Receitas Correntes		0,00	0,00	0,00	0,00	0,00	0,00	0,00
1.9.1.0.00.0.0.00	Multas Administrativas, Contratuais e Judiciais		0,00	0,00	0,00	0,00	0,00	0,00	0,00
1.9.1.0.01.0.0.00	Multas Previstas em Legislação Especifica		0,00	0,00	0,00	0,00	0,00	0,00	0,00
1.9.1.0.01.1.0.00	Multas Previstas em Legislação Especifica		0,00	0,00	0,00	0,00	0,00	0,00	0,00
1.9.1.0.01.1.1.00	Multas Previstas em Legislação Especifica - Principal		0,00	0,00	0,00	0,00	0,00	0,00	0,00
1.9.1.0.01.1.1.02	MULTAS PREVISTAS EM LEGISLACAO ESPECIFICA - DIVIDA ATIVA	001	0,00	0,00	0,00	0,00	0,00	0,00	0,00
1.9.2.0.00.0.0.00	Indenizações, Restituições e Ressarcimentos		0,00	0,00	0,00	0,00	117.000,00	0,00	0,00
1.9.2.1.00.0.0.00	Indenizações		0,00	0,00	0,00	11.000,00	0,00	0,00	0,00
1.9.2.1.99.0.0.00	Outras Indenizações		0,00	0,00	0,00	0,00	0,00	0,00	0,00
1.9.2.1.99.1.0.00	Outras Indenizações - Principal		11.000,00	0,00	0,00	0,00	0,00	0,00	0,00
1.9.2.1.99.1.1.00	OUTRAS INDENIZACOES	001	10.000,00	0,00	0,00	0,00	0,00	0,00	0,00
1.9.2.1.99.1.1.01	OUTRAS INDENIZACOES	211	1.000,00	0,00	0,00	0,00	0,00	0,00	0,00
1.9.2.2.00.0.0.00	Restituições		0,00	0,00	0,00	106.000,00	0,00	0,00	0,00
1.9.2.2.99.0.0.00	Outras Restituições		0,00	0,00	0,00	0,00	0,00	0,00	0,00
1.9.2.2.99.1.0.00	Outras Restituições - Principal		106.000,00	0,00	0,00	0,00	0,00	0,00	0,00
1.9.2.2.99.1.1.00	Restituições RPPS	420	10.000,00	0,00	0,00	0,00	0,00	0,00	0,00
1.9.2.2.99.1.1.01	Restituições - FMAS	001	0,00	0,00	0,00	0,00	0,00	0,00	0,00
1.9.2.2.99.1.1.02	Restituições - PM	001	94.000,00	0,00	0,00	0,00	0,00	0,00	0,00
1.9.2.2.99.1.1.03	Restituições FMS	211	1.000,00	0,00	0,00	0,00	0,00	0,00	0,00
1.9.2.2.99.1.1.04	OUTRAS RESTITUIÇÕES - FUNDECA	001	1.000,00	0,00	0,00	0,00	0,00	0,00	0,00
1.9.9.0.00.0.0.00	Demais Receitas Correntes		0,00	0,00	0,00	0,00	4.267.000,00	0,00	0,00

RECEITA ORÇAMENTARIA

Lei 4.320/64 Anexo 6
Consolidado

CÓDIGO	DESCRIÇÃO	1	TIPO ²	DESD. 3 ³	DESD. 2 ⁴	DESD. 1 ⁵	ESPÉCIE ⁶	ORIGEM ⁷	CAT. ECON. ⁸
1.9.9.0.03.0.0.0.00	Compensações Financeiras entre o Regime Geral e os Regimes Próprios de Previdência dos Servidores		0,00	0,00	0,00	0,00	0,00	0,00	0,00
1.9.9.0.03.1.0.0.00	Compensações Financeiras entre o Regime Geral e os Regimes Próprios de Previdência dos Servidores		0,00	0,00	0,00	0,00	0,00	0,00	0,00
1.9.9.0.03.1.1.0.00	Compensações Financeiras entre o Regime Geral e os Regimes Próprios de Previdência dos Servidores - Principal	420	0,00	0,00	0,00	0,00	0,00	0,00	0,00
1.9.9.0.03.1.1.01	Compensações Financeiras entre o RGPS e RPPS		0,00	0,00	0,00	0,00	0,00	0,00	0,00
1.9.9.0.99.0.0.0.00	Outras Receitas		0,00	0,00	4.267.000,00	0,00	0,00	0,00	0,00
1.9.9.0.99.1.0.0.00	Outras Receitas - Primárias		0,00	0,00	0,00	0,00	0,00	0,00	0,00
1.9.9.0.99.1.1.0.00	Outras Receitas - Primárias - Principal		4.267.000,00	0,00	0,00	0,00	0,00	0,00	0,00
1.9.9.0.99.1.1.01	OUTRAS RECEITAS - PRIMARIAS	001	4.067.000,00	0,00	0,00	0,00	0,00	0,00	0,00
1.9.9.0.99.1.1.02	Outras receitas	420	200.000,00	0,00	0,00	0,00	0,00	0,00	0,00
2.0.0.0.00.0.0.0.00	Receitas de Capital		0,00	0,00	0,00	0,00	0,00	0,00	0,00
2.2.0.0.00.0.0.0.00	Alienação de Bens		0,00	0,00	0,00	0,00	0,00	10.000,00	4.015.000,00
2.2.1.0.00.0.0.0.00	Alienação de Bens Móveis		0,00	0,00	0,00	0,00	0,00	0,00	0,00
2.2.1.3.00.0.0.0.00	Alienação de Bens Móveis e Semoventes		0,00	0,00	0,00	10.000,00	0,00	0,00	0,00
2.2.1.3.00.1.0.0.00	Alienação de Bens Móveis e Semoventes		0,00	0,00	0,00	0,00	0,00	0,00	0,00
2.2.1.3.00.1.1.0.00	Alienação de Bens Móveis e Semoventes - Principal		10.000,00	0,00	0,00	0,00	0,00	0,00	0,00
2.2.1.3.00.1.1.01	ALIENACAO DE BENS MOVEIS E SEMOVENTES	930	10.000,00	0,00	0,00	0,00	0,00	0,00	0,00
2.4.0.0.00.0.0.0.00	Transferências de Capital		0,00	0,00	0,00	0,00	0,00	4.000.000,00	0,00
2.4.1.0.00.0.0.0.00	Transferências da União e de suas Entidades		0,00	0,00	0,00	0,00	3.845.000,00	0,00	0,00
2.4.1.8.00.0.0.0.00	Transferências da União - Específicas de Estados, DF e Municípios		0,00	0,00	0,00	3.845.000,00	0,00	0,00	0,00
2.4.1.8.04.0.0.0.00	Transferências de Recursos do Sistema Único de Saúde - SUS - Fundo a Fundo - Bloco de Estruturação da Rede de Serviços Públicos de Saúde		0,00	0,00	0,00	0,00	0,00	230.000,00	0,00
2.4.1.8.04.1.0.0.00	Transferências de Recursos do Sistema Único de Saúde - SUS Destinadas à Atenção Primária		0,00	230.000,00	0,00	0,00	0,00	0,00	0,00
2.4.1.8.04.1.1.0.00	Transferências de Recursos do Sistema Único de Saúde - SUS Destinadas à Atenção Primária - Principal		230.000,00	0,00	0,00	0,00	0,00	0,00	0,00
2.4.1.8.04.1.1.01	OUTRAS TRANSFERÊNCIAS DE RECURSOS DO SUS - ESTRUTURAÇÃO DA REDE DE SERV. PÚBLICOS DE SAÚDE	215	230.000,00	0,00	0,00	0,00	0,00	0,00	0,00
2.4.1.8.05.0.0.0.00	Transferências de Recursos Destinadas a Programas de Educação		0,00	0,00	0,00	0,00	0,00	0,00	0,00
2.4.1.8.05.9.0.0.00	Outras transferências destinadas a Programas de Educação		0,00	200.000,00	0,00	0,00	0,00	0,00	0,00
2.4.1.8.05.9.1.0.00	Outras transferências destinadas a Programas de Educação - Principal	124	200.000,00	0,00	0,00	0,00	0,00	0,00	0,00
2.4.1.8.10.0.0.0.00	Transferência de Convênios da União e de suas Entidades		0,00	0,00	0,00	0,00	0,00	0,00	0,00
2.4.1.8.10.2.0.0.00	Transferências de Convênio da União destinadas a Programas de Educação		0,00	0,00	0,00	0,00	0,00	0,00	0,00
2.4.1.8.10.2.1.0.00	Transferências de Convênio da União destinadas a Programas de Educação - Principal		300.000,00	0,00	0,00	0,00	0,00	0,00	0,00
2.4.1.8.10.2.1.01	TRANSF CONV DA UNIAO PROGS EDUCACAO - EDUCACAO	125	300.000,00	0,00	0,00	0,00	0,00	0,00	0,00
2.4.1.8.10.9.0.0.00	Outras Transferências de Convênios da União		0,00	0,00	0,00	261.000,00	0,00	0,00	0,00



Prefeitura Municipal de Ilha de Itamaracá 021

Av. João Pessoa Guerra, - Pilar
Ilha de Itamaracá/PE - CEP: 53900-000
CNPJ Nº: 09.680.315/0001-00 Telefone:

RECEITA ORÇAMENTARIA

Lei 4.320/64 Anexo 6
Consolidado

CÓDIGO	DESCRIÇÃO	1	TIPO 2	DESD. 3 3	DESD. 2 4	DESD. 1 5	ESPÉCIE 6	ORIGEM 7	CAT. ECON. 8
2.4.1.8.10.9.1.00	Outras Transferências de Convênios da União - Principal		261.000,00	0,00	0,00	0,00	0,00	0,00	0,00
2.4.1.8.10.9.1.01	OUTRAS TRANSFERÊNCIAS DE CONVENIOS DA UNIAO	510	61.000,00	0,00	0,00	0,00	0,00	0,00	0,00
2.4.1.8.10.9.1.01	OUTRAS TRANSFERÊNCIAS DE CONVENIOS DA UNIAO	215	200.000,00	0,00	0,00	0,00	0,00	0,00	0,00
2.4.1.8.10.9.1.02	Outras Transferências de Conv. da União - FMS	312	0,00	0,00	0,00	0,00	0,00	0,00	0,00
2.4.1.8.99.0.0.00	Outras Transferências da União		0,00	0,00	2.854.000,00	0,00	0,00	0,00	0,00
2.4.1.8.99.1.0.00	Outras Transferências da União		0,00	0,00	2.854.000,00	0,00	0,00	0,00	0,00
2.4.1.8.99.1.1.00	Outras Transferências da União - Principal		2.854.000,00	0,00	0,00	0,00	0,00	0,00	0,00
2.4.1.8.99.1.1.02	OUTRAS TRANSFERÊNCIAS DA UNIÃO - PREFEITURA	001	2.854.000,00	0,00	0,00	0,00	0,00	0,00	0,00
2.4.2.0.0.0.0.00	Transferências dos Estados e do Distrito Federal e de suas Entidades		0,00	0,00	0,00	0,00	155.000,00	0,00	0,00
2.4.2.8.0.0.0.00	Transferências dos Estados, Distrito Federal, e de suas Entidades		0,00	0,00	0,00	155.000,00	0,00	0,00	0,00
2.4.2.8.10.0.0.00	Transferências de Convênios dos Estados e do Distrito Federal e de suas Entidades		0,00	0,00	0,00	0,00	0,00	0,00	0,00
2.4.2.8.10.9.0.00	Outras Transferências de Convênio dos Estados		0,00	0,00	155.000,00	0,00	0,00	0,00	0,00
2.4.2.8.10.9.1.00	Outras Transferências de Convênio dos Estados - Principal		155.000,00	0,00	0,00	0,00	0,00	0,00	0,00
2.4.2.8.10.9.1.01	OUTRAS TRANSFERÊNCIAS DE CONVENIO DOS ESTADOS	520	100.000,00	0,00	0,00	0,00	0,00	0,00	0,00
2.4.2.8.10.9.1.01	OUTRAS TRANSFERÊNCIAS DE CONVENIO DOS ESTADOS	220	55.000,00	0,00	0,00	0,00	0,00	0,00	0,00
2.9.0.0.0.0.0.00	Outras Receitas de Capital		0,00	0,00	0,00	0,00	0,00	0,00	0,00
2.9.9.0.0.0.0.00	Demais Receitas de Capital		0,00	0,00	0,00	0,00	5.000,00	0,00	0,00
2.9.9.0.0.1.0.00	Demais Receitas de Capital		0,00	0,00	5.000,00	0,00	0,00	0,00	0,00
2.9.9.0.0.1.1.00	Demais Receitas de Capital - Principal	001	5.000,00	0,00	0,00	0,00	0,00	0,00	0,00
7.0.0.0.0.0.0.00	Receitas Correntes (Intra-Orçamentária)		0,00	0,00	0,00	0,00	0,00	0,00	0,00
7.2.0.0.0.0.0.00	Contribuições (Intra-Orçamentária)		0,00	0,00	0,00	0,00	0,00	1.628.000,00	0,00
7.2.1.0.0.0.0.00	Contribuições Sociais (Intra-Orçamentária)		0,00	0,00	0,00	0,00	0,00	0,00	0,00
7.2.1.8.0.0.0.00	Contribuições Sociais Específicas de Estados, DF e Municípios (Intra-Orçamentária)		0,00	0,00	0,00	0,00	0,00	0,00	0,00
7.2.1.8.03.0.0.00	CPSSS Patronal - Servidor Civil - Especifico de EST/DF/MUN (Intra-Orçamentária)		0,00	0,00	0,00	1.628.000,00	0,00	0,00	0,00
7.2.1.8.03.1.0.00	CPSSS Patronal - Servidor Civil Ativo (Intra-Orçamentária)		0,00	0,00	1.518.000,00	0,00	0,00	0,00	0,00
7.2.1.8.03.1.1.00	CPSSS Patronal - Servidor Civil Ativo - Principal (Intra-Orçamentária)		1.510.000,00	0,00	0,00	0,00	0,00	0,00	0,00
7.2.1.8.03.1.1.01	Contribuição PATRONAL RPPS - Prefeitura	410	100.000,00	0,00	0,00	0,00	0,00	0,00	0,00
7.2.1.8.03.1.1.01	Contribuição PATRONAL RPPS - Prefeitura	420	210.000,00	0,00	0,00	0,00	0,00	0,00	0,00
7.2.1.8.03.1.1.02	Contribuição PATRONAL RPPS - Fundeb 60%	420	350.000,00	0,00	0,00	0,00	0,00	0,00	0,00
7.2.1.8.03.1.1.02	Contribuição PATRONAL RPPS - Fundeb 60%	420	361.000,00	0,00	0,00	0,00	0,00	0,00	0,00
7.2.1.8.03.1.1.03	Contribuição PATRONAL RPPS - Fundeb 40%	420	150.000,00	0,00	0,00	0,00	0,00	0,00	0,00
7.2.1.8.03.1.1.03	Contribuição PATRONAL RPPS - Fundeb 40%	410	21.000,00	0,00	0,00	0,00	0,00	0,00	0,00
7.2.1.8.03.1.1.04	Contribuição PATRONAL RPPS - FMS	410	30.000,00	0,00	0,00	0,00	0,00	0,00	0,00
7.2.1.8.03.1.1.04	Contribuição PATRONAL RPPS - FMS	420	120.000,00	0,00	0,00	0,00	0,00	0,00	0,00



Prefeitura Municipal de Ilha de Itamaracá 2021

Av. João Pessoa Guerra, - Pilar
Ilha de Itamaracá/PE - CEP: 53900-000
CNPJ Nº: 09.680.315/0001-00 Telefone:

RECEITA ORÇAMENTARIA

Lei 4.320/64 Anexo 6
Consolidado

CÓDIGO	DESCRIÇÃO	1	TIPO ²	DESD. 3 ³	DESD. 2 ⁴	DESD. 1 ⁵	ESPÉCIE ⁶	ORIGEM ⁷	CAT. ECON. ⁸
7.2.1.8.03.1.1.05	Contribuição PATRONAL RPPS - FMAS	410	10.000,00	0,00	0,00	0,00	0,00	0,00	0,00
7.2.1.8.03.1.1.05	Contribuição PATRONAL RPPS - FMAS	420	10.000,00	0,00	0,00	0,00	0,00	0,00	0,00
7.2.1.8.03.1.1.06	Contribuição PATRONAL RPPS - Câmara Municipal	410	4.000,00	0,00	0,00	0,00	0,00	0,00	0,00
7.2.1.8.03.1.1.06	Contribuição PATRONAL RPPS - Câmara Municipal	420	10.000,00	0,00	0,00	0,00	0,00	0,00	0,00
7.2.1.8.03.1.1.07	Contribuição PATRONAL RPPS - Secretaria de Educação	420	45.000,00	0,00	0,00	0,00	0,00	0,00	0,00
7.2.1.8.03.1.1.07	Contribuição PATRONAL RPPS - Secretaria de Educação	410	10.000,00	0,00	0,00	0,00	0,00	0,00	0,00
7.2.1.8.03.1.1.08	Contribuição Previdenciária - Aliquota Suplementar - Prefeitura	410	1.000,00	0,00	0,00	0,00	0,00	0,00	0,00
7.2.1.8.03.1.1.08	Contribuição Previdenciária - Aliquota Suplementar - Prefeitura	420	50.000,00	0,00	0,00	0,00	0,00	0,00	0,00
7.2.1.8.03.1.1.09	Contribuição Previdenciária - Aliquota Suplementar - Fundeb 60%	410	1.000,00	0,00	0,00	0,00	0,00	0,00	0,00
7.2.1.8.03.1.1.09	Contribuição Previdenciária - Aliquota Suplementar - Fundeb 60%	420	17.000,00	0,00	0,00	0,00	0,00	0,00	0,00
7.2.1.8.03.1.1.10	Contribuição Previdenciária - Aliquota Suplementar - Fundeb 40%	420	1.000,00	0,00	0,00	0,00	0,00	0,00	0,00
7.2.1.8.03.1.1.10	Contribuição Previdenciária - Aliquota Suplementar - Fundeb 40%	410	1.000,00	0,00	0,00	0,00	0,00	0,00	0,00
7.2.1.8.03.1.1.11	Contribuição Previdenciária - Aliquota Suplementar - Secretaria de Educação	420	1.000,00	0,00	0,00	0,00	0,00	0,00	0,00
7.2.1.8.03.1.1.11	Contribuição Previdenciária - Aliquota Suplementar - Secretaria de Educação	410	1.000,00	0,00	0,00	0,00	0,00	0,00	0,00
7.2.1.8.03.1.1.12	Contribuição Previdenciária - Aliquota Suplementar - FMS	410	1.000,00	0,00	0,00	0,00	0,00	0,00	0,00
7.2.1.8.03.1.1.12	Contribuição Previdenciária - Aliquota Suplementar - FMS	420	1.000,00	0,00	0,00	0,00	0,00	0,00	0,00
7.2.1.8.03.1.1.13	Contribuição Previdenciária - Aliquota Suplementar - FMAS	420	1.000,00	0,00	0,00	0,00	0,00	0,00	0,00
7.2.1.8.03.1.1.13	Contribuição Previdenciária - Aliquota Suplementar - FMAS	410	1.000,00	0,00	0,00	0,00	0,00	0,00	0,00
7.2.1.8.03.1.1.14	Contribuição Previdenciária - Aliquota Suplementar - Câmara Municipal	410	1.000,00	0,00	0,00	0,00	0,00	0,00	0,00
7.2.1.8.03.1.1.14	Contribuição Previdenciária - Aliquota Suplementar - Câmara Municipal	420	1.000,00	0,00	0,00	0,00	0,00	0,00	0,00
7.2.1.8.03.1.2.00	CPSSS Patronal - Servidor Civil Ativo - Multas e Juros de Mora (Intra-Orçamentária)		8.000,00	0,00	0,00	0,00	0,00	0,00	0,00
7.2.1.8.03.1.2.01	Contribuição Servidor - MULTAS E JUROS	420	2.000,00	0,00	0,00	0,00	0,00	0,00	0,00
7.2.1.8.03.1.2.01	Contribuição Servidor - MULTAS E JUROS	410	2.000,00	0,00	0,00	0,00	0,00	0,00	0,00
7.2.1.8.03.1.2.02	Contribuição Patronal - MULTAS E JUROS	410	2.000,00	0,00	0,00	0,00	0,00	0,00	0,00
7.2.1.8.03.1.2.02	Contribuição Patronal - MULTAS E JUROS	420	2.000,00	0,00	0,00	0,00	0,00	0,00	0,00
7.2.1.8.04.0.0.00	CPSSS Patronal - Parcelamentos - Especifico de EST/DF/MUN (Intra-Orçamentária)		0,00	0,00	110.000,00	0,00	0,00	0,00	0,00
7.2.1.8.04.1.0.00	CPSSS Patronal - Parcelamentos - Servidor Civil Ativo (Intra-Orçamentária)		0,00	110.000,00	0,00	0,00	0,00	0,00	0,00
7.2.1.8.04.1.1.00	CPSSS Patronal - Parcelamentos - Servidor Civil Ativo - Principal (Intra-Orçamentária)		100.000,00	0,00	0,00	0,00	0,00	0,00	0,00
7.2.1.8.04.1.1.01	Parcelamento PATRONAL RPPS - FP	410	50.000,00	0,00	0,00	0,00	0,00	0,00	0,00
7.2.1.8.04.1.1.01	Parcelamento PATRONAL RPPS - FP	420	50.000,00	0,00	0,00	0,00	0,00	0,00	0,00
7.2.1.8.04.1.2.00	CPSSS Patronal - Parcelamentos - Servidor Civil Ativo -		10.000,00	0,00	0,00	0,00	0,00	0,00	0,00



Prefeitura Municipal de Ilha de Itamaracá 2021

Av. João Pessoa Guerra, - Pilar
 Ilha de Itamaracá/PE - CEP: 53900-000
 CNPJ Nº: 08.690.315/0001-00 Telefone:

RECEITA ORÇAMENTARIA

Lei 4.320/64 Anexo 6
 Consolidado

CÓDIGO	DESCRIÇÃO	1	TIPO 2	DESD. 3 3	DESD. 2 4	DESD. 1 5	ESPÉCIE 6	ORIGEM 7	CAT. ECON. 8
	Multas e Juros de Mora (Intra-Orçamentária)								
7.2.1.8.04.1.2.01	Parcelamento PATRONAL RPPS - Multas e Juros - FP	410	5.000,00	0,00	0,00	0,00	0,00	0,00	0,00
7.2.1.8.04.1.2.01	Parcelamento PATRONAL RPPS - Multas e Juros - FP	420	5.000,00	0,00	0,00	0,00	0,00	0,00	0,00
1 Fonte da Receita	2 Tipo da Receita	3 Desdobramento	4 Desdobramento	5 Desdobramento	6 Espécie	7 Origem	8 Categoria Econômica	TOTAL	77.000.000,00

* Fonte do Tesouro e Outras Fontes:

Código	Descrição	Valor
001	Recursos Ordinários	43.829.352,50
111	Receitas de Impostos e de Transferência de Impostos - Educação	4.851.967,50
112	Transferências do FUNDEB 70%	4.044.600,00
113	Transferências do FUNDEB 30%	2.688.400,00
114	Transferências do FUNDEB 70% - Complementação da União	636.600,00
115	Transferências do FUNDEB 30% - Complementação da União	424.400,00
120	Transferência do Salário-Educação	394.000,00
121	Transferências de Recursos do FNDE Referentes ao Programa Dinheiro Direto na Escola (PDDE)	39.000,00
122	Transferências de Recursos do FNDE Referentes ao Programa Nacional de Alimentação Escolar (PNAE)	209.000,00
123	Transferências de Recursos do FNDE Referentes ao Programa Nacional de Apoio ao Transporte Escolar (PNATE)	44.000,00
124	Outras Transferências de Recursos do FNDE	501.000,00
125	Transferências de Convênios ou de Contratos de Repasse vinculados à Educação	300.000,00
211	Receitas de Impostos e de Transferência de Impostos - Saúde	7.975.680,00
213	Transferências Fundo a Fundo de Recursos do SUS provenientes do Governo Estadual	45.000,00
214	Transferências Fundo a Fundo de Recursos do SUS provenientes do Governo Federal - Bloco de Custeio das Ações e Serviços Públicos de Saúde	4.787.000,00
215	Transferências Fundo a Fundo de Recursos do SUS provenientes do Governo Federal - Bloco de Investimento na Rede de Serviços Públicos de Saúde	430.000,00
219	Transferências de recursos Estaduais vinculados ao combate à COVID-19	5.000,00
220	Transferências de Convênios ou de Contratos de Repasse vinculados a Saúde	55.000,00
260	Combate ao COVID-19 - Transferências da União para a Saúde	5.000,00
311	Transferência de Recursos do Fundo Nacional de Assistência Social - FNAS	460.000,00
312	Transferências de Convênios - Assistência Social	6.000,00
320	Combate ao COVID-19 - Transferências da União para Ação Social	10.000,00
390	Outros Recursos Vinculados à Assistência Social	5.000,00
410	Recursos vinculados ao RPPS - Plano Previdenciário - Entrada de Recursos	1.605.000,00
420	Recursos vinculados ao RPPS - Plano Financeiro - Entrada de Recursos	3.443.000,00



Prefeitura Municipal de Ilha de Itamaracá 2021

Av. João Pessoa Guerra, - Pilar
Ilha de Itamaracá/PE - CEP: 53900-000
CNPJ Nº: 09.680.315/0001-00 Telefone:

RECEITA ORÇAMENTARIA

Lei 4.320/64 Anexo 6
Consolidado

CÓDIGO	DESCRIÇÃO	1	TIPO ²	DESD. 3 ¹	DESD. 2 ¹	DESD. 1 ⁵	ESPÉCIE ⁶	ORIGEM ⁷	CAT. ECON. ⁸
Código									Valor
510	Outras Transferências de Convênios ou Contratos de Repasse da União								63.500,00
520	Outras Transferências de Convênios ou Contratos de Repasse dos Estados								102.500,00
930	Recursos de Alienação de Bens/Ativos								10.000,00
991	PETE - Programa Estadual de Transporte Escolar								30.000,00
	TOTAL								77.000.000,00

48

Prefeitura Municipal de Ilha de Itamaracá 021



Av. João Pessoa Guerra, - Pilar
 Ilha de Itamaracá/PE - CEP: 53900-000
 CNPJ Nº: 09.680.315/0001-00 Telefone:

Programa de Trabalho - Resumo Geral

Lei 4.320/64 Anexo 6
 Consolidado

RESUMO GERAL

CÓDIGO	DESCRIÇÃO	PROJETO	ATIVIDADE	OP. ESPECIAL	TOTAL
01	Legislativa	50.000,00	4.485.000,00		4.535.000,00
01.031	Ação Legislativa	45.000,00	4.485.000,00		4.530.000,00
01.031.0001	PROCESSO LEGISLATIVO	45.000,00	4.485.000,00		4.530.000,00
01.062	Defesa do Interesse Público No Processo Judiciário	5.000,00			5.000,00
01.062.0002	APOIO A GESTAO PUBLICA	5.000,00			5.000,00
04	Administração	130.355,00	11.019.192,50		11.149.547,50
04.121	Planejamento e Orçamento	10.000,00			10.000,00
04.121.0006	ITAMARACA MAIS DESENVOLVIDA	10.000,00			10.000,00
04.122	Administração Geral	110.355,00	9.746.192,50		9.856.547,50
04.122.0002	APOIO A GESTAO PUBLICA	50.355,00	5.803.192,50		5.853.547,50
04.122.0010	AMBIENTE SAUDAVEL PARA TODOS	10.000,00	140.000,00		150.000,00
04.122.0012	ITAMARACA MAIS ACOLHEDORA	20.000,00			20.000,00
04.122.0014	ILHA DE ITAMARACA MAIS SEGURA	20.000,00	3.191.000,00		3.211.000,00
04.122.0015	TRANSPORTE EFICIENTE		77.000,00		77.000,00
04.122.0020	FORTALECIMENTO TURISMO INDUSTRIA E ESPORTE P/TODO	10.000,00	535.000,00		545.000,00
04.123	Administração Financeira	10.000,00	632.000,00		642.000,00
04.123.0002	APOIO A GESTAO PUBLICA	10.000,00	632.000,00		642.000,00
04.125	Normalização e Fiscalização		70.000,00		70.000,00
04.125.0014	ILHA DE ITAMARACA MAIS SEGURA		70.000,00		70.000,00
04.127	Ordenamento Territorial		478.000,00		478.000,00
04.127.0006	ITAMARACA MAIS DESENVOLVIDA		478.000,00		478.000,00
04.131	Comunicação Social		23.000,00		23.000,00
04.131.0003	ITAMARACA MAIS TRANSPARENTE		23.000,00		23.000,00
04.183	Informação e Inteligência		70.000,00		70.000,00
04.183.0014	ILHA DE ITAMARACA MAIS SEGURA		70.000,00		70.000,00
06	Segurança Pública		115.000,00		115.000,00
06.181	Policciamento		115.000,00		115.000,00
06.181.0014	ILHA DE ITAMARACA MAIS SEGURA		115.000,00		115.000,00
08	Assistência Social		115.000,00		115.000,00
08.122	Administração Geral	141.000,00	3.199.552,00		3.340.552,00
08.122.0017	ACOLHER PARA CUIDAR	10.000,00	1.241.000,00		1.251.000,00
08.241	Assistência ao Idoso	10.000,00	1.241.000,00		1.251.000,00
08.241.0017	ACOLHER PARA CUIDAR		9.000,00		9.000,00
08.241.0018	PROTECAO ESPECIAL		6.000,00		6.000,00
			3.000,00		3.000,00



Prefeitura Municipal de Ilha de Itamaracá 2021

Av. João Pessoa Guerra, - Pilar
Ilha de Itamaracá/PE - CEP: 53900-000
CNPJ Nº: 09.680.315/0001-00 Telefone:

Programa de Trabalho - Resumo Geral

Lei 4.320/64 Anexo 6
Consolidado

RESUMO GERAL

CÓDIGO	DESCRIÇÃO	PROJETO	ATIVIDADE	OP. ESPECIAL	TOTAL
08.242	Assistência ao Portador de Deficiência		37.000,00		37.000,00
08.242.0017	ACOLHER PARA CUIDAR		31.000,00		31.000,00
08.242.0018	PROTECAO ESPECIAL		6.000,00		6.000,00
08.243	Assistência À Criança e ao Adolescente	99.000,00	153.552,00		252.552,00
08.243.0017	ACOLHER PARA CUIDAR		50.000,00		50.000,00
08.243.0018	PROTECAO ESPECIAL	93.000,00	88.552,00		181.552,00
08.243.0021	PROMOÇÃO DOS DIREITOS DA CRIANÇA E DO ADOLESCENTE	6.000,00	15.000,00		21.000,00
08.244	Assistência Comunitária	32.000,00	1.719.000,00		1.751.000,00
08.244.0017	ACOLHER PARA CUIDAR	22.000,00	1.413.000,00		1.435.000,00
08.244.0019	POLITICA PUBLICA PARA AS MULHERES	10.000,00	306.000,00		316.000,00
08.334	Fomento ao Trabalhador		40.000,00		40.000,00
08.334.0017	ACOLHER PARA CUIDAR		15.000,00		15.000,00
08.334.0019	POLITICA PUBLICA PARA AS MULHERES		25.000,00		25.000,00
09	Previdência Social	504.000,00	11.766.680,00		12.270.680,00
09.271	Previdência Básica		1.450.555,00		1.450.555,00
09.271.0002	APOIO A GESTAO PUBLICA		1.450.555,00		1.450.555,00
09.272	Previdência do Regime Estatutário	504.000,00	10.316.125,00		10.820.125,00
09.272.0002	APOIO A GESTAO PUBLICA		160.500,00		160.500,00
09.272.0005	PREVIDENCIA SOCIAL	389.000,00	10.155.625,00		10.544.625,00
09.272.0006	ITAMARACA MAIS DESENVOLVIDA	115.000,00			115.000,00
10	Saúde	783.000,00	12.519.680,00		13.302.680,00
10.122	Administração Geral	39.000,00	2.904.000,00		2.943.000,00
10.122.0011	GESTAO DE POLITICAS PUBLICAS DE SAUDE	39.000,00	2.904.000,00		2.943.000,00
10.301	Atenção Básica	564.000,00	5.032.000,00		5.596.000,00
10.301.0011	GESTAO DE POLITICAS PUBLICAS DE SAUDE	564.000,00	5.032.000,00		5.596.000,00
10.302	Assistência Hospitalar e Ambulatorial	180.000,00	4.194.680,00		4.374.680,00
10.302.0011	GESTAO DE POLITICAS PUBLICAS DE SAUDE	180.000,00	4.194.680,00		4.374.680,00
10.303	Suporte Profilático e Terapêutico		204.000,00		204.000,00
10.303.0011	GESTAO DE POLITICAS PUBLICAS DE SAUDE		204.000,00		204.000,00
10.304	Vigilância Sanitária		70.000,00		70.000,00
10.304.0011	GESTAO DE POLITICAS PUBLICAS DE SAUDE		70.000,00		70.000,00
10.305	Vigilância Epidemiológica		115.000,00		115.000,00
10.305.0011	GESTAO DE POLITICAS PUBLICAS DE SAUDE		115.000,00		115.000,00
12	Educação	1.139.000,00	13.023.967,50		14.162.967,50

Prefeitura Municipal de Ilha de Itamaracá 2021



Av. João Pessoa Guerra, - Pilar
Ilha de Itamaracá/PE - CEP: 53900-000
CNPJ Nº: 08.680.315/0001-00 Telefone:

Programa de Trabalho - Resumo Geral

Lei 4.320/64 Anexo 6
Consolidado

RESUMO GERAL

CÓDIGO	DESCRIÇÃO	PROJETO	ATIVIDADE	OP. ESPECIAL	TOTAL
12.306	Alimentação e Nutrição		339.000,00		339.000,00
12.306.0022	ALIMENTAÇÃO ESCOLAR		339.000,00		339.000,00
12.361	Ensino Fundamental	786.000,00			786.000,00
12.361.0015	TRANSPORTE EFICIENTE	180.000,00	602.400,00		782.400,00
12.361.0016	EDUCACAO DE EXCELENCIA	606.000,00	4.289.300,00		4.895.300,00
12.361.0023	GESTÃO DAS ATIVIDADES DA SECRETARIA DE EDUCAÇÃO		2.130.000,00		2.130.000,00
12.361.0024	DINHEIRO DIRETO NA ESCOLA - PDDE		39.000,00		39.000,00
12.362	Ensino Médio	4.000,00	17.000,00		21.000,00
12.362.0025	ENSINO MÉDIO	4.000,00	17.000,00		21.000,00
12.365	Educação Infantil	313.000,00	4.505.107,50		4.818.107,50
12.365.0016	EDUCACAO DE EXCELENCIA	313.000,00	4.505.107,50		4.818.107,50
12.366	Educação de Jovens e Adultos	27.000,00	678.500,00		705.500,00
12.366.0016	EDUCACAO DE EXCELENCIA	27.000,00	678.500,00		705.500,00
12.367	Educação Especial	9.000,00	423.660,00		432.660,00
12.367.0016	EDUCACAO DE EXCELENCIA	9.000,00	423.660,00		432.660,00
13	Cultura	245.000,00	687.000,00		932.000,00
13.392	Difusão Cultural	150.000,00	606.000,00		756.000,00
13.392.0004	CULTURA CONSTRUINDO O FUTURO	150.000,00	606.000,00		756.000,00
13.811	Desporto de Rendimento	95.000,00	81.000,00		176.000,00
13.811.0020	FORTALECIMENTO TURISMO INDUSTRIA E ESPORTE P/TODO	95.000,00	81.000,00		176.000,00
14	Direitos da Cidadania	85.000,00	236.000,00		321.000,00
14.422	Direitos Individuais, Coletivos e Difusos	85.000,00	236.000,00		321.000,00
14.422.0003	ITAMARACA MAIS TRANSPARENTE		236.000,00		236.000,00
14.422.0004	CULTURA CONSTRUINDO O FUTURO	85.000,00			85.000,00
15	Urbanismo	887.645,00	9.064.928,00		9.952.573,00
15.451	Infra-Estrutura Urbana	467.645,00	3.746.000,00		4.213.645,00
15.451.0013	ITAMARACA PARA TODOS	467.645,00	3.746.000,00		4.213.645,00
15.452	Serviços Urbanos	160.000,00	4.569.928,00		4.729.928,00
15.452.0006	ITAMARACA MAIS DESENVOLVIDA		25.000,00		25.000,00
15.452.0009	SERVICOS URBANOS EFICIENTES	160.000,00	3.872.928,00		4.032.928,00
15.452.0010	AMBIENTE SAUDAVEL PARA TODOS		672.000,00		672.000,00
15.542	Controle Ambiental	140.000,00	375.000,00		515.000,00
15.542.0009	SERVICOS URBANOS EFICIENTES	10.000,00	375.000,00		385.000,00
15.542.0013	ITAMARACA PARA TODOS	130.000,00			130.000,00



Prefeitura Municipal de Ilha de Itamaracá 021

Av. João Pessoa Guerra, - Pilar
 Ilha de Itamaracá/PE - CEP: 53900-000
 CNPJ Nº: 09.680.315/0001-00 Telefone:

Programa de Trabalho - Resumo Geral

Lei 4.320/64 Anexo 6
 Consolidado

RESUMO GERAL

CÓDIGO	DESCRIÇÃO	PROJETO	ATIVIDADE	OP. ESPECIAL	TOTAL
15.605	Abastecimento	50.000,00	15.000,00		65.000,00
15.605.0006	ITAMARACA MAIS DESENVOLVIDA	50.000,00	15.000,00		65.000,00
15.691	Promoção Comercial	70.000,00	359.000,00		429.000,00
15.691.0006	ITAMARACA MAIS DESENVOLVIDA	70.000,00	359.000,00		429.000,00
16	Habituação	50.000,00	5.000,00		55.000,00
16.482	Habituação Urbana	50.000,00			50.000,00
16.482.0007	MORAR MELHOR	50.000,00			50.000,00
16.605	Abastecimento	50.000,00	5.000,00		55.000,00
16.605.0006	ITAMARACA MAIS DESENVOLVIDA	50.000,00	5.000,00		55.000,00
18	Gestão Ambiental	40.000,00	124.000,00		164.000,00
18.541	Preservação e Conservação Ambiental	20.000,00	24.000,00		44.000,00
18.541.0010	AMBIENTE SAUDAVEL PARA TODOS	20.000,00	24.000,00		44.000,00
18.544	Recursos Hídricos	20.000,00	100.000,00		120.000,00
18.544.0008	AGUAS DA ILHA DE ITAMARACA	20.000,00	100.000,00		120.000,00
22	Indústria	70.000,00	120.000,00		190.000,00
22.661	Promoção Industrial	70.000,00	120.000,00		190.000,00
22.661.0020	FORTALECIMENTO TURISMO INDUSTRIA E ESPORTE P/TODO	70.000,00	120.000,00		190.000,00
26	Transporte	150.000,00			150.000,00
26.782	Transporte Rodoviário	150.000,00			150.000,00
26.782.0015	TRANSPORTE EFICIENTE	150.000,00			150.000,00
27	Desporto e Lazer	90.000,00	1.114.000,00		1.204.000,00
27.392	Difusão Cultural	40.000,00	188.000,00		228.000,00
27.392.0020	FORTALECIMENTO TURISMO INDUSTRIA E ESPORTE P/TODO	40.000,00	188.000,00		228.000,00
27.812	Desporto Comunitário	50.000,00	516.000,00		566.000,00
27.812.0012	ITAMARACA MAIS ACOLHEDORA	50.000,00	516.000,00		566.000,00
27.813	Lazer		410.000,00		410.000,00
27.813.0020	FORTALECIMENTO TURISMO INDUSTRIA E ESPORTE P/TODO		410.000,00		410.000,00
28	Encargos Especiais			3.655.000,00	3.655.000,00
28.843	Servico da Divida Interna			280.000,00	280.000,00
28.843.0000	ENCARGOS ESPECIAIS			280.000,00	280.000,00
28.846	Outros Encargos Especiais			3.375.000,00	3.375.000,00
28.846.0000	ENCARGOS ESPECIAIS			3.375.000,00	3.375.000,00
99	Reserva de Contingencia			1.500.000,00	1.500.000,00
99.997	997			1.500.000,00	1.500.000,00



Prefeitura Municipal de Ilha de Itamaracá 021

Av. João Pessoa Guerra, - Pilar
Ilha de Itamaracá/PE - CEP: 53900-000
CNPJ Nº: 08.680.315/0001-00 Telefone:

Programa de Trabalho - Resumo Geral

Lei 4.320/64 Anexo 6
Consolidado

RESUMO GERAL

CÓDIGO	DESCRIÇÃO	PROJETO	ATIVIDADE	OP. ESPECIAL	TOTAL
99.997.9999	RESERVA DE CONTIGENCIA				1.500.000,00
		4.365.000,00	67.480.000,00	5.155.000,00	77.000.000,00
	TOTAL				



Prefeitura Municipal de Ilha de Itamaracá 2021

Av. João Pessoa Guerra, - Pilar
Ilha de Itamaracá/PE - CEP: 53900-000
CNPJ Nº: 09.680.315/0001-00 Telefone:

Programa de Trabalho

Lei 4.320/64 Anexo B
Consolidado

Órgão: 10.00 PODER LEGISLATIVO
Unidade: 10.11 CÂMARA MUNICIPAL ILHA DE ITAMARACÁ

CÓDIGO	DESCRIÇÃO	PROJETO	ATIVIDADE	OP. ESPECIAL	TOTAL
01	Legislativa	45.000,00	4.485.000,00		4.530.000,00
01.031	Ação Legislativa	45.000,00	4.485.000,00		4.530.000,00
01.031.0001	PROCESSO LEGISLATIVO	45.000,00	4.485.000,00		4.530.000,00
01.031.0001.1.001	CONSTRUÇÃO, REFORMA E/OU AMPLIAÇÃO DA ESTRUTURA FÍSICA DA CÂMARA	25.000,00			25.000,00
01.031.0001.1.002	AQUISIÇÃO DE EQUIPAMENTOS PARA A CÂMARA MUNICIPAL	20.000,00			20.000,00
01.031.0001.2.001	MANUTENÇÃO DAS AÇÕES DA CÂMARA MUNICIPAL		4.368.000,00		4.368.000,00
01.031.0001.2.002	AÇÃO LEGISLATIVA		7.000,00		7.000,00
01.031.0001.2.003	CONCESSÃO DE VERBA DE REPRESENTAÇÃO AO PRESIDENTE DA CÂMARA		100.000,00		100.000,00
01.031.0001.2.004	PREVIDÊNCIA BÁSICA DA CÂMARA MUNICIPAL		10.000,00		10.000,00
	TOTAL	45.000,00	4.485.000,00	0,00	4.530.000,00



Prefeitura Municipal de Ilha de Itamaracá 2021

Av. João Pessoa Guerra, - Pilar
Ilha de Itamaracá/PE - CEP: 53900-000
CNPJ N°: 09.680.315/0001-00 Telefone:

Programa de Trabalho

Lei 4.320/64 Anexo 6
Consolidado

Órgão: 10.00 PODER LEGISLATIVO

Unidade: 30.17 FUNDO MUNICIPAL DE DEFESA DOS DIREITOS DA CRIANÇA E DO ADOLESCENTE

CÓDIGO	DESCRIÇÃO	PROJETO	ATIVIDADE	OP. ESPECIAL	TOTAL
08	Assistência Social	6.000,00	15.000,00		21.000,00
08.243	Assistência À Criança e ao Adolescente	6.000,00	15.000,00		21.000,00
08.243.0021	PROMOÇÃO DOS DIREITOS DA CRIANÇA E DO ADOLESCENTE	6.000,00	15.000,00		21.000,00
08.243.0021.1.079	AQUISIÇÃO DE MÓVEIS, VEÍCULOS, MÁQUINAS E DIVERSOS EQUIPAMENTOS	6.000,00			6.000,00
08.243.0021.2.159	MANUTENÇÃO DO FMDCA - FUNDO MUNICIPAL DOS DIREITOS DA CRIANÇA E DO ADOLESCENTE		15.000,00		15.000,00
	TOTAL	6.000,00	15.000,00	0,00	21.000,00



Prefeitura Municipal de Ilha de Itamaracá 2021

Av. João Pessoa Guerra, - Pilar
Ilha de Itamaracá/PE - CEP: 53900-000
CNPJ Nº: 09.680.315/0001-00 Telefone:

Programa de Trabalho

Lei 4.320/64 Anexo 6
Consolidado

Órgão: 20.00 PODER EXECUTIVO
Unidade: 20.11 SECRETARIA DE GOVERNO

CÓDIGO	DESCRIÇÃO	PROJETO	ATIVIDADE	OP. ESPECIAL	TOTAL
04	Administração	10.000,00	1.289.000,00		1.289.000,00
04.122	Administração Geral	10.000,00	1.289.000,00		1.289.000,00
04.122.0002	APOIO A GESTAO PUBLICA	10.000,00	1.289.000,00		1.289.000,00
04.122.0002.1.066	AQUISICAO DE EQUIPAMENTOS E MATERIAL PERMANENTE INCLUSIVE VEICULOS	10.000,00	1.264.000,00		10.000,00
04.122.0002.2.005	MANUTENÇÃO DAS ATIVIDADES DA SECRETARIA DE GOVERNO		25.000,00		1.264.000,00
04.122.0002.2.007	DIVULGACAO INSTITUCIONAL DA ADMINISTRACAO			0,00	25.000,00
	TOTAL	10.000,00	1.289.000,00	0,00	1.289.000,00



Prefeitura Municipal de Ilha de Itamaracá 2021

Av. João Pessoa Guerra, - Pilar
Ilha de Itamaracá/PE - CEP: 53900-000
CNPJ Nº: 09.680.315/0001-00 | Telefone:

Programa de Trabalho

Lei 4.320/64 Anexo 6
Consolidado

Órgão: 20.00 PODER EXECUTIVO
Unidade: 20.12 CONTROLADORIA MUNICIPAL

CÓDIGO	DESCRIÇÃO	PROJETO	ATIVIDADE	OP. ESPECIAL	TOTAL
04	Administração		392.000,00		392.000,00
04.123	Administração Financeira		369.000,00		369.000,00
04.123.0002	APOIO A GESTAO PUBLICA		369.000,00		369.000,00
04.123.0002.2.010	MANUTENCAO DO CONTROLE INTERNO		369.000,00		369.000,00
04.131	Comunicação Social		23.000,00		23.000,00
04.131.0003	ITAMARACA MAIS TRANSPARENTE		23.000,00		23.000,00
04.131.0003.2.011	MANUTENCAO DAS ATIVIDADES DO PROCON		236.000,00		236.000,00
14	Direitos da Cidadania		236.000,00		236.000,00
14.422	Direitos Individuais, Coletivos e Difusos		236.000,00		236.000,00
14.422.0003	ITAMARACA MAIS TRANSPARENTE		236.000,00		236.000,00
14.422.0003.2.012	MANUTENCAO DAS ATIVIDADES DA OUVIDORIA		236.000,00		236.000,00
	TOTAL	0,00	628.000,00	0,00	628.000,00



Prefeitura Municipal de Ilha de Itamaracá 2021

Av. João Pessoa Guerra, - Pilar
Ilha de Itamaracá/PE - CEP: 53900-000
CNPJ Nº: 09.680.315/0001-00 Telefone:

Programa de Trabalho

Lei 4.320/64 Anexo 6
Consolidado

Órgão: 20.00 PODER EXECUTIVO
Unidade: 20.13 PROCURADORIA

CÓDIGO	DESCRIÇÃO	PROJETO	ATIVIDADE	OP. ESPECIAL	TOTAL
01	Legislativa	5.000,00			5.000,00
01.062	Defesa do Interesse Público No Processo Judiciário	5.000,00			5.000,00
01.062.0002	APOIO A GESTAO PUBLICA	5.000,00			5.000,00
01.062.0002.1.003	MODERNIZACAO DAS ATIVIDADES DA PROCURADORIA	5.000,00	263.000,00		263.000,00
04	Administração				263.000,00
04.123	Administração Financeira		263.000,00		263.000,00
04.123.0002	APOIO A GESTAO PUBLICA		263.000,00		263.000,00
04.123.0002.2.013	MANUTENCAO DA PROCURADORIA GERAL		263.000,00		263.000,00
	TOTAL	5.000,00	263.000,00	0,00	268.000,00

58



Prefeitura Municipal de Ilha de Itamaracá 2021

Av. João Pessoa Guerra, - Pilar
Ilha de Itamaracá/PE - CEP: 53900-000
CNPJ Nº: 09.680.315/0001-00 Telefone:
Programa de Trabalho
Lei 4.320/64 Anexo 6
Consolidado

Órgão: 20.00 PODER EXECUTIVO
Unidade: 20.14 SECRETARIA DE ADMINISTRACAO

CÓDIGO	DESCRIÇÃO	PROJETO	ATIVIDADE	OP. ESPECIAL	TOTAL
04	Administração	40.355,00	2.173.192,50		2.213.547,50
04.122	Administração Geral	40.355,00	2.173.192,50		2.213.547,50
04.122.0002	APOIO A GESTAO PUBLICA	40.355,00	2.173.192,50		2.213.547,50
04.122.0002.1.004	MODERNIZACAO DAS ATIVIDADES DA SECRETARIA DE ADMINISTRACAO		2.173.192,50		40.355,00
04.122.0002.2.015	MANUTENCAO DAS ATIVIDADES DA SECRETARIA DE ADMINISTRACAO		1.611.055,00		2.173.192,50
09	Previdência Social		1.450.555,00		1.611.055,00
09.271	Previdência Básica		1.450.555,00		1.450.555,00
09.271.0002	APOIO A GESTAO PUBLICA		1.450.555,00		1.450.555,00
09.271.0002.2.016	PREVIDENCIA SOCIAL - INSS		1.450.555,00		1.450.555,00
09.272	Previdência do Regime Estatutário		160.500,00		160.500,00
09.272.0002	APOIO A GESTAO PUBLICA		160.500,00		160.500,00
09.272.0002.2.017	PREVIDENCIA SOCIAL - RPPS		160.500,00		160.500,00
	TOTAL	40.355,00	3.784.247,50	0,00	3.824.602,50

59



Prefeitura Municipal de Ilha de Itamaracá 2021

Av. João Pessoa Guerra - Pilar
Ilha de Itamaracá/PE - CEP: 53900-000
CNPJ N°: 09.680.315/0001-00 Telefone:

Programa de Trabalho

Lei 4.320/64 Anexo 6
Consolidado

Órgão: 20.00 PODER EXECUTIVO
Unidade: 20.15 SECRETARIA DE EDUCACAO

CÓDIGO	DESCRIÇÃO	PROJETO	ATIVIDADE	OP. ESPECIAL	TOTAL
12	Educação	1.139.000,00	13.023.967,50		14.162.967,50
12.306	Alimentação e Nutrição		339.000,00		339.000,00
12.306.0022	ALIMENTAÇÃO ESCOLAR		339.000,00		339.000,00
12.306.0022.2.019	MANUTENCAO DO PROGRAMA DE ALIMENTAÇÃO ESCOLAR DA REDE DE ENSINO DO MUNICIPIO		339.000,00		339.000,00
12.361	Ensino Fundamental	786.000,00	7.060.700,00		7.846.700,00
12.361.0015	TRANSPORTE EFICIENTE	180.000,00	602.400,00		782.400,00
12.361.0015.1.007	AQUISIÇÃO DE VEÍCULOS E DIVERSOS EQUIPAMENTOS PARA O TRANSPORTE ESCOLAR	180.000,00			180.000,00
12.361.0015.2.024	MANUTENÇÃO DO PROGRAMA DE TRANSPORTE ESCOLAR		602.400,00		602.400,00
12.361.0016	EDUCACAO DE EXCELENCIA	606.000,00	4.289.300,00		4.895.300,00
12.361.0016.1.005	CONSTRUÇÃO, REFORMA E/OU AMPLIAÇÃO DE UNIDADES DE ENSINO - ENSINO FUNDAMENTAL	429.000,00			429.000,00
12.361.0016.1.084	AQUISIÇÃO DE VEÍCULOS, MÓVEIS, EQUIPAMENTOS E DIVERSOS MATERIAIS PERMANENTES - ENSINO FUNDAMENTAL	177.000,00			177.000,00
12.361.0016.2.020	GESTÃO ADMINISTRATIVA DOS PROFISSIONAIS DO MAGISTÉRIO FUNDEB 70%		2.921.900,00		2.921.900,00
12.361.0016.2.155	GESTÃO ADMINISTRATIVA DO FUNDEB 30%		1.367.400,00		1.367.400,00
12.361.0023	GESTÃO DAS ATIVIDADES DA SECRETARIA DE EDUCAÇÃO		2.130.000,00		2.130.000,00
12.361.0023.2.023	MANUTENÇÃO DAS ATIVIDADES DA SECRETARIA DE EDUCAÇÃO		2.130.000,00		2.130.000,00
12.361.0024	DINHEIRO DIRETO NA ESCOLA - PDDE		39.000,00		39.000,00
12.361.0024.2.160	MANUTENÇÃO DO PROGRAMA DINHEIRO DIRETO NA ESCOLA - PDDE	4.000,00	39.000,00		39.000,00
12.362	Ensino Médio	4.000,00	17.000,00		21.000,00
12.362.0025	ENSINO MÉDIO		17.000,00		21.000,00
12.362.0025.1.082	AQUISIÇÃO DE VEÍCULOS, MÓVEIS E DEMAIS EQUIPAMENTOS - ENSINO MÉDIO	2.000,00			2.000,00
12.362.0025.1.083	CONSTRUÇÕES, OBRAS E DIVERSAS REFORMAS - ENSINO MÉDIO	2.000,00			2.000,00
12.362.0025.2.161	MANUTENÇÃO DAS DIVERSAS ATIVIDADES DO ENSINO MÉDIO		17.000,00		21.000,00
12.365	Educação Infantil	313.000,00	4.505.107,50		4.818.107,50
12.365.0016	EDUCACAO DE EXCELENCIA	313.000,00	4.505.107,50		4.818.107,50
12.365.0016.1.008	AQUISIÇÃO DE VEÍCULOS, MÓVEIS, EQUIPAMENTOS E DIVERSOS MATERIAIS PERMANENTES - EDUCAÇÃO INFANTIL	87.000,00			87.000,00
12.365.0016.1.009	CONSTRUÇÃO DE CRECHES E UNIDADES DE ENSINO - EDUCAÇÃO INFANTIL	226.000,00			226.000,00
12.365.0016.2.028	GESTÃO DA EDUCAÇÃO INFANTIL		4.363.107,50		4.363.107,50
12.365.0016.2.030	MANUTENÇÃO DAS ATIVIDADES DA EDUCAÇÃO INFANTIL		142.000,00		142.000,00
12.366	Educação de Jovens e Adultos	27.000,00	678.500,00		705.500,00
12.366.0016	EDUCACAO DE EXCELENCIA	27.000,00	678.500,00		705.500,00
12.366.0016.1.085	AQUISIÇÃO DE VEÍCULOS, MÓVEIS, EQUIPAMENTOS E DIVERSOS MATERIAIS PERMANENTES - EJA	27.000,00			27.000,00
12.366.0016.2.031	MANUTENCAO DAS ATIVIDADES DAS ESCOLAS DE JOVENS E ADULTOS - EJA		678.500,00		678.500,00
12.367	Educação Especial	9.000,00	423.660,00		432.660,00



Prefeitura Municipal de Ilha de Itamaracá 2021

Av. João Pessoa Guerra, - Pilar
Ilha de Itamaracá/PE - CEP: 53900-000
CNPJ N°: 09.660.315/0001-00 Telefone:

Programa de Trabalho

Lei 4.320/64 Anexo 6
Consolidado

Órgão: 20.00 PODER EXECUTIVO
Unidade: 20.15 SECRETARIA DE EDUCACAO

CÓDIGO	DESCRIÇÃO	PROJETO	ATIVIDADE	OP. ESPECIAL	TOTAL
12.367.0016	EDUCACAO DE EXCELENCIA	9.000,00	423.660,00		432.660,00
12.367.0016.1.086	AQUISICÃO DE VEÍCULOS, MOVEIS, EQUIPAMENTOS E DIVERSOS MATERIAIS PERMANENTES - EDUCAÇÃO INCLUSIVA	9.000,00			9.000,00
12.367.0016.2.034	MANUTENÇÃO DAS ATIVIDADES DA EDUCAÇÃO INCLUSIVA		423.660,00		423.660,00
	TOTAL	1.139.000,00	13.023.967,50	0,00	14.162.967,50



Prefeitura Municipal de Ilha de Itamaracá 2021

Av. João Pessoa Guerra, - Pilar
Ilha de Itamaracá/PE - CEP: 53900-000
CNPJ Nº: 09.680.315/0001-00 Telefone:

Programa de Trabalho

Lei 4.320/64 Anexo 6
Consolidado

Órgão:	20.00	PODER EXECUTIVO							
Unidade:	20.16	SECRETARIA DE FINANÇAS E FAZENDA MUNICIPAL							
CÓDIGO	DESCRIÇÃO	PROJETO	ATIVIDADE	OP. ESPECIAL	TOTAL				
04	Administração	10.000,00	1.835.000,00		1.845.000,00				
04.122	Administração Geral		1.835.000,00		1.835.000,00				
04.122.0002	APOIO A GESTAO PUBLICA		1.835.000,00		1.835.000,00				
04.122.0002.2.035	MANUTENCAO DA SECRETARIA DE FINANÇAS E FAZENDA MUNICIPAL		1.835.000,00		1.835.000,00				
04.123	Administração Financeira	10.000,00			10.000,00				
04.123.0002	APOIO A GESTAO PUBLICA	10.000,00			10.000,00				
04.123.0002.1.011	MODERNIZACAO DAS ATIVIDADES DA GERENCIA DA RECEITA MOBILIARIA E IMOBILIARIA	10.000,00			10.000,00				
28	Encargos Especiais			3.655.000,00	3.655.000,00				
28.843	Servico da Divida Interna			280.000,00	280.000,00				
28.843.0000	ENCARGOS ESPECIAIS			280.000,00	280.000,00				
28.843.0000.0.001	PAGAMENTO DA DIVIDA COM PARCELAMENTO JUNTO AO INSS			130.000,00	130.000,00				
28.843.0000.0.002	PAGAMENTO DA DIVIDA COM PARCELAMENTO JUNTO AO ITAMARACAPREV			100.000,00	100.000,00				
28.843.0000.0.003	PAGAMENTO DE DIVIDA PARCELADA COM CELPE E COMPESA			50.000,00	50.000,00				
28.846	Outros Encargos Especiais			3.375.000,00	3.375.000,00				
28.846.0000	ENCARGOS ESPECIAIS			3.375.000,00	3.375.000,00				
28.846.0000.0.004	PAGAMENTO DE DESPESAS DE EXERCICIOS ANTERIORES			50.000,00	50.000,00				
28.846.0000.0.005	PAGAMENTO DE INDENIZACOES E RESTITUICOES			5.000,00	5.000,00				
28.846.0000.0.006	PAGAMENTO DE SENTENCAS JUDICIAIS			1.000.000,00	1.000.000,00				
28.846.0000.0.007	PAGAMENTO DE PRECATORIOS			2.000.000,00	2.000.000,00				
28.846.0000.0.008	PAGAMENTO DE DESPESAS ATENDENDO A LEGISLACAO DO PASEP			320.000,00	320.000,00				
99	Reserva de Contingência			1.000.000,00	1.000.000,00				
99.997	997			1.000.000,00	1.000.000,00				
99.997.9999	RESERVA DE CONTINGENCIA			1.000.000,00	1.000.000,00				
99.997.9999.9.002	RESERVA DE CONTINGENCIA	10.000,00	1.835.000,00	4.655.000,00	6.500.000,00				
TOTAL									



Prefeitura Municipal de Ilha de Itamaracá 2021

Av. João Pessoa Guerra, - Pilar
Ilha de Itamaracá/PE - CEP: 53900-000
CNPJ Nº: 09.680.315/0001-00. Telefone:

Programa de Trabalho

Lei 4.320/64 Anexo 6

Consolidado

Órgão: 20.00 PODER EXECUTIVO
Unidade: 20.17 SECRETARIA DE INFRAESTRUTURA

CÓDIGO	DESCRIÇÃO	PROJETO	ATIVIDADE	OP. ESPECIAL	TOTAL
04	Administração		12.000,00		12.000,00
04.122	Administração Geral		12.000,00		12.000,00
04.122.0015	TRANSPORTE EFICIENTE		12.000,00		12.000,00
04.122.0015.2.036	MANUTENCAO DA SINALIZACAO HORIZONTAL		6.000,00		6.000,00
04.122.0015.2.037	MANUTENCAO DA SINALIZACAO VERTICAL		6.000,00		6.000,00
09	Previdência Social	115.000,00			115.000,00
09.272	Previdência do Regime Estatutário	115.000,00			115.000,00
09.272.0006	ITAMARACA MAIS DESENVOLVIDA	115.000,00			115.000,00
09.272.0006.1.012	REVITALIZACAO DAS PRINCIPAIS ENTRADAS DA CIDADE	115.000,00			115.000,00
15	Urbanismo	877.645,00	7.633.928,00		8.511.573,00
15.451	Infra-Estrutura Urbana	467.645,00	3.746.000,00		4.213.645,00
15.451.0013	ITAMARACA PARA TODOS	467.645,00	3.746.000,00		4.213.645,00
15.451.0013.1.013	PAVIMENTAÇÃO, CALÇAMENTO E OBRAS COMPLEMENTARES NAS VIAS URBANAS, AVENIDAS E RODOVIAS	60.000,00			60.000,00
15.451.0013.1.014	DESAPROPRIACOES DE AREAS	130.000,00			130.000,00
15.451.0013.1.015	CONSTRUCAO DE GALERIAS DE AGUAS PLUVIAIS	36.000,00			36.000,00
15.451.0013.1.016	CONSTRUCAO DE MUROS, ESCADARIAS, CALCADAS E DEMAIS OBRAS COMPLEMENTARES	30.000,00			30.000,00
15.451.0013.1.017	ABERTURA DE RUAS	20.000,00			20.000,00
15.451.0013.1.018	CONSTRUCAO DE PRACAS, PARQUES E JARDINS	46.645,00			46.645,00
15.451.0013.1.019	CONSERVACAO E URBANIZACAO DE RUAS E AVENIDAS	35.000,00			35.000,00
15.451.0013.1.020	AQUISICAO DE CAMINHÕES, VEICULOS E MAQUINAS PESADAS	30.000,00			30.000,00
15.451.0013.1.021	EXECUCAO DE DRAGAGEM, REVESTIMENTO E AMPLIACAO DOS PRINCIPAIS CANAIS DA ILHA	30.000,00			30.000,00
15.451.0013.1.022	AQUISICAO DE BENS PARA SECRETARIA	10.000,00			10.000,00
15.451.0013.1.023	CONSTRUCAO DE PRIVADAS E FOSSAS	10.000,00			10.000,00
15.451.0013.1.024	REQUALIFICACAO DO ENTORNO DO FORTE	20.000,00			20.000,00
15.451.0013.1.025	CONSTRUCAO DE MIRANTE NA VILA VELHA	10.000,00			10.000,00
15.451.0013.2.038	REVESTIMENTO, CONSERVACAO E MANUTENCAO DAS UNIDADES - PRACAS PARQUES E JARDINS		55.000,00		55.000,00
15.451.0013.2.039	LIMPEZA E CONSERVACAO DE GALERIAS, ESGOTOS E CANAIS		290.000,00		290.000,00
15.451.0013.2.040	MANUTENCAO DAS ATIVIDADES DA SECRETARIA DE INFRAESTRUTURA	160.000,00	3.872.928,00		4.032.928,00
15.452	Serviços Urbanos	160.000,00	3.872.928,00		4.032.928,00
15.452.0009	SERVICOS URBANOS EFICIENTES	60.000,00			60.000,00
15.452.0009.1.026	AMPLIAR E RESTAURAR CEMITERIO E VELORIO	50.000,00			50.000,00
15.452.0009.1.027	AQUISICAO DE VEICULOS DESTINADOS A COLETA SELETIVA	50.000,00			50.000,00
15.452.0009.1.028	EXTENSAO DA ILUMINACAO PUBLICA	50.000,00			50.000,00



Prefeitura Municipal de Ilha de Itamaracá 2021

Av. João Pessoa Guerra, - Pilar
Ilha de Itamaracá/PE - CEP: 53900-000
CNPJ Nº: 08.680.315/0001-00 Telefone:

Programa de Trabalho

Lei 4.320/64, Anexo 6

Consolidado

Órgão: 20.00 PODER EXECUTIVO
Unidade: 20.17 SECRETARIA DE INFRAESTRUTURA

CÓDIGO	DESCRIÇÃO	PROJETO	ATIVIDADE	OP. ESPECIAL	TOTAL
15.452.0009.2.041	MANUTENCAO E DESENVOLVIMENTO DOS SERVICOS DE COLETA E DESTINACAO DO LIXO		90.000,00		90.000,00
15.452.0009.2.042	APOIO A ASSOCIACAO DE CATADORES DE LIXO		10.000,00		10.000,00
15.452.0009.2.043	MANUTENCAO DOS SERVICOS DA COLETA SELETIVA		30.000,00		30.000,00
15.452.0009.2.044	MANUTENCAO DA LIMPEZA PUBLICA		2.761.000,00		2.761.000,00
15.452.0009.2.045	MANUTENCAO E CONSERVACAO DE CEMITERIO E VELORIO		100.000,00		100.000,00
15.452.0009.2.046	MANUTENCAO DA ILUMINACAO PUBLICA		871.928,00		871.928,00
15.452.0009.2.047	IMPLANTACAO DO CONSORCIO DO SERVICIO DO LIXO		10.000,00		10.000,00
15.542	Controle Ambiental	130.000,00			130.000,00
15.542.0013	ITAMARACA PARA TODOS	130.000,00			130.000,00
15.542.0013.1.029	REQUALIFICACAO, REFORMA E AMPLIACAO DE MERCADO PUBLICO MUNICIPAL	50.000,00			50.000,00
15.542.0013.1.030	CONSTRUCAO DE UNIDADES DE TRIAGEM E TRANSBORDO DOS RESIDUOS SOLIDOS	80.000,00			80.000,00
15.605	Abastecimento	50.000,00			50.000,00
15.605.0006	ITAMARACA MAIS DESENVOLVIDA	50.000,00			50.000,00
15.605.0006.1.031	AQUISICAO DE PATRULHA MECANIZADA, RETROESCAVADEIRA, MOTONIVELADORA E TRATOR	70.000,00	15.000,00		85.000,00
15.691	Promoção Comercial	70.000,00	15.000,00		85.000,00
15.691.0006	ITAMARACA MAIS DESENVOLVIDA	30.000,00			30.000,00
15.691.0006.1.032	REFORMA DO MERCADO PUBLICO MUNICIPAL	20.000,00			20.000,00
15.691.0006.1.033	CONSTRUCAO DE MORADIAS	20.000,00			20.000,00
15.691.0006.1.067	AQUISICAO DE BENS E MATERIAL PERMANENTE PARA SECRETARIA				
15.691.0006.2.048	IMPLEMENTACAO DO PROGRAMA PREFEITURA NOS BAIRROS	20.000,00	15.000,00		35.000,00
16	Habituação	50.000,00			50.000,00
16.482	Habituação Urbana	50.000,00			50.000,00
16.482.0007	MORAR MELHOR	50.000,00			50.000,00
16.482.0007.1.034	RECUPERACAO DE MORADIAS	20.000,00			20.000,00
16.482.0007.1.035	CONSTRUCAO DE POCOS ARTESIANOS	30.000,00			30.000,00
18	Gestão Ambiental	20.000,00	100.000,00		120.000,00
18.544	Recursos Hídricos	20.000,00	100.000,00		120.000,00
18.544.0008	AGUAS DA ILHA DE ITAMARACA	20.000,00	100.000,00		120.000,00
18.544.0008.1.036	CONSTRUCAO DE LAVANDERIAS	20.000,00			20.000,00
18.544.0008.2.050	COLETA E DESTINACAO DO LIXO TOXICO	20.000,00	100.000,00		120.000,00
26	Transporte	150.000,00			150.000,00
26.782	Transporte Rodoviário	150.000,00			150.000,00
26.782.0015	TRANSPORTE EFICIENTE	150.000,00			150.000,00



Prefeitura Municipal de Ilha de Itamaracá 2021

Av. João Pessoa Guerra - Pilar
Ilha de Itamaracá/PE - CEP: 53900-000
CNPJ Nº: 09.680.315/0001-60 Telefone:

Programa de Trabalho

Lei 4.320/64 Anexo 6
Consolidado

Órgão: 20.00 PODER EXECUTIVO
Unidade: 20.17 SECRETARIA DE INFRAESTRUTURA

CÓDIGO	DESCRIÇÃO	PROJETO	ATIVIDADE	OP. ESPECIAL	TOTAL
26.782.0015.1.037	RESTAURACAO DE ESTRADAS VICINAIS.	30.000,00			30.000,00
26.782.0015.1.038	CONSTRUCAO DE OBRAS DE ARTE DE ENGENHARIA, PONTES E BUEIROS	30.000,00			30.000,00
26.782.0015.1.039	CONSTRUCAO DE ESTRADAS VICINAIS	40.000,00			40.000,00
26.782.0015.1.040	CONSTRUCAO E REFORMA DE ABRIGOS DE PASSAGEIROS	20.000,00			20.000,00
26.782.0015.1.068	CONSERVACAO DE ESTRADAS VICINAIS	30.000,00			30.000,00
TOTAL		1.212.645,00	7.745.928,00	0,00	8.958.573,00

65



Prefeitura Municipal de Ilha de Itamaracá 2021

Av. João Pessoa Guerra, - Pilar
Ilha de Itamaracá/PE - CEP: 53900-000
CNPJ Nº: 08.080.315/0001-00 Telefone:

Programa de Trabalho

Lei 4.320/64 Anexo 6
Consolidado

Órgão:	20.00	PODER EXECUTIVO								
Unidade:	20.18	SECRETARIA DE MEIO AMBIENTE, PESCA E AGRICULTURA								
CÓDIGO		DESCRIÇÃO	PROJETO	ATIVIDADE	OP. ESPECIAL	TOTAL				
04		Administração	10.000,00	140.000,00		150.000,00				
04.122		Administração Geral	10.000,00	140.000,00		150.000,00				
04.122.0010		AMBIENTE SAUDAVEL PARA TODOS	10.000,00	140.000,00		150.000,00				
04.122.0010.1.041		AQUISICAO DE BENS E MATERIAL PERMANENTE PARA SECRETARIA DO MEIO AMBIENTE		20.000,00		20.000,00				
04.122.0010.2.052		MANUTENCAO DE ESPACOS E ATIVIDADES AMBIENTAIS		120.000,00		120.000,00				
04.122.0010.2.053		MANUTENCAO DO CONSELHO E FUNDO DO MEIO AMBIENTE		712.000,00		712.000,00				
15		Urbanismo		697.000,00		697.000,00				
15.452		Serviços Urbanos		25.000,00		25.000,00				
15.452.0006		ITAMARACA MAIS DESENVOLVIDA		25.000,00		25.000,00				
15.452.0006.2.054		APOIO AS ATIVIDADES RELACIONADAS A AGRICULTURA		672.000,00		672.000,00				
15.452.0010		AMBIENTE SAUDAVEL PARA TODOS		672.000,00		672.000,00				
15.452.0010.2.055		MANUTENCAO DA SECRETARIA DO MEIO AMBIENTE, PESCA E AGRICULTURA		15.000,00		15.000,00				
15.605		Abastecimento		15.000,00		15.000,00				
15.605.0006		ITAMARACA MAIS DESENVOLVIDA		15.000,00		15.000,00				
15.605.0006.2.056		APOIO AS ATIVIDADES RELACIONADAS A PESCA		5.000,00		5.000,00				
16		Habilitação		5.000,00		5.000,00				
16.605		Abastecimento		5.000,00		5.000,00				
16.605.0006		ITAMARACA MAIS DESENVOLVIDA		5.000,00		5.000,00				
16.605.0006.2.057		IMPLEMENTACAO DA POLITICA DE APOIO AO PEQUENO E MEDIO AGRICULTOR	20.000,00	24.000,00		44.000,00				
18		Gestão Ambiental		24.000,00		24.000,00				
18.541		Preservação e Conservação Ambiental		24.000,00		24.000,00				
18.541.0010		AMBIENTE SAUDAVEL PARA TODOS		24.000,00		24.000,00				
18.541.0010.1.042		CONSTRUCAO DE EDIFICACOES E IMPLANTACAO DE TAXAS DE PRESERVACAO AMBIENTAL		12.000,00		12.000,00				
18.541.0010.2.058		RECUPERACAO DA MATA CILIAR		12.000,00		12.000,00				
18.541.0010.2.059		REFLORESTAMENTO	30.000,00	881.000,00	0,00	911.000,00				
TOTAL										



Prefeitura Municipal de Ilha de Itamaracá 2021

Av. João Pessoa Guerra - Pilar
Ilha de Itamaracá/PE - CEP: 53920-000
CNPJ Nº: 09.680.315/0001-00 Telefone:

Programa de Trabalho

Lei 4.320/64 Anexo 6
Consolidado

Órgão: 20.00 PODER EXECUTIVO
Unidade: 20.19 SECRETARIA DE POLITICAS SOCIAIS

CÓDIGO	DESCRIÇÃO	PROJETO	ATIVIDADE	OP. ESPECIAL	TOTAL
08	Assistência Social	10.000,00	1.241.000,00		1.251.000,00
08.122	Administração Geral	10.000,00	1.241.000,00		1.251.000,00
08.122.0017	ACOLHER PARA CUIDAR	10.000,00	1.241.000,00		1.251.000,00
08.122.0017.1.088	CONSTRUÇÃO, REFORMA E/OU AMPLIAÇÃO DE ESTRUTURA FÍSICA	5.000,00			5.000,00
08.122.0017.1.089	AQUISIÇÃO DE VEÍCULOS, MÓVEIS E EQUIPAMENTOS PARA A SECRETARIA DE POLÍTICAS SOCIAIS	5.000,00	1.226.000,00		5.000,00
08.122.0017.2.060	MANUTENCAO DAS ATIVIDADES DA SECRETARIA DE POLITICAS SOCIAIS		15.000,00		1.226.000,00
08.122.0017.2.061	REALIZACAO DE EVENTOS ASSISTENCIAIS	10.000,00	1.241.000,00	0,00	15.000,00
TOTAL					1.251.000,00

67



Prefeitura Municipal de Ilha de Itamaracá 2021

Av. João Pessoa Guerra, - Pilar
Ilha de Itamaracá/PE - CEP: 53900-000
CNPJ Nº: 09.680.315/0001-00 Telefone:

Programa de Trabalho

Lei 4.320/64 Anexo 6
Consolidado

Órgão: 20.00 PODER EXECUTIVO
Unidade: 20.20 SECRETARIA DE SAUDE

CÓDIGO	DESCRIÇÃO	PROJETO	ATIVIDADE	OP. ESPECIAL	TOTAL
10	Saúde	39.000,00	2.904.000,00		2.943.000,00
10.122	Administração Geral	39.000,00	2.904.000,00		2.943.000,00
10.122.0011	GESTAO DE POLITICAS PUBLICAS DE SAUDE	39.000,00	2.904.000,00		2.943.000,00
10.122.0011.1.043	AQUISICAO DE EQUIPAMENTOS E VEICULOS PARA SECRETARIA DE SAUDE	25.000,00			25.000,00
10.122.0011.1.076	ENFRENTAMENTO DA EMERGÊNCIA COVID-19	4.000,00			4.000,00
10.122.0011.1.092	CONSTRUÇÕES E DIVERSAS OBRAS - SECRETARIA DE SAUDE	10.000,00			10.000,00
10.122.0011.2.062	APOIO AS ATIVIDADES DO CONSELHO MUNICIPAL DE SAUDE		22.000,00		22.000,00
10.122.0011.2.063	MANUTENCAO DAS ATIVIDADES DA SECRETARIA DE SAUDE		2.867.000,00		2.867.000,00
10.122.0011.2.157	ENFRENTAMENTO DA EMERGÊNCIA COVID-19		15.000,00		15.000,00
	TOTAL	39.000,00	2.904.000,00	0,00	2.943.000,00

68



Prefeitura Municipal de Ilha de Itamaracá 2021

Av. João Pessoa Guerra - Pilar
Ilha de Itamaracá/PE - CEP: 53900-000
CNPJ N°: 09.680.315/0001-40 Telefone:

Programa de Trabalho

Lei 4.320/64 Anexo 6
Consolidado

Órgão: 20.00 PODER EXECUTIVO
Unidade: 20.21 SECRETARIA DE TURISMO, CULTURA E EVENTOS

CÓDIGO	DESCRIÇÃO	PROJETO	ATIVIDADE	OP. ESPECIAL	TOTAL
04	Administração	10.000,00	535.000,00		545.000,00
04.122	Administração Geral	10.000,00	535.000,00		545.000,00
04.122.0020	FORTALECIMENTO TURISMO INDUSTRIA E ESPORTE P/TODO	10.000,00	535.000,00		545.000,00
04.122.0020.1.044	AQUISIÇÃO DE MATERIAL PERMANENTE PARA SECRETARIA	10.000,00			10.000,00
04.122.0020.2.064	MANUTENCAO DAS ATIVIDADES DA SECRETARIA DE TURISMO CULTURA E EVENTOS	245.000,00	535.000,00		535.000,00
13	Cultura		687.000,00		932.000,00
13.392	Difusão Cultural	150.000,00	606.000,00		756.000,00
13.392.0004	CULTURA CONSTRUINDO O FUTURO	150.000,00	606.000,00		756.000,00
13.392.0004.1.045	ORGANIZACAO DE DESFILE ESTUDANTIL	50.000,00			50.000,00
13.392.0004.1.046	CONSTRUCAO DE PATIO DE EVENTOS	60.000,00			60.000,00
13.392.0004.1.047	CONSTRUCAO, AMPLIACAO E OU REFORMA OBRAS DE INCENTIVO A CULTURA	20.000,00			20.000,00
13.392.0004.1.069	AQUISIÇÃO DE BENS CULTURAIS E MATERIAIS PERMANENTES	20.000,00	20.000,00		20.000,00
13.392.0004.2.065	APOIO A PROJETOS DE ENTIDADES CULTURAIS DO MUNICIPIO		566.000,00		566.000,00
13.392.0004.2.067	REALIZAÇÃO DE EVENTOS CULTURAIS, TEATRAIS E ARTÍSTICOS DO MUNICÍPIO		20.000,00		20.000,00
13.392.0004.2.068	SUBVENCOES CULTURAIS EDUCATIVAS E SOCIAIS	95.000,00	81.000,00		176.000,00
13.811	Desporto de Rendimento	95.000,00	81.000,00		176.000,00
13.811.0020	FORTALECIMENTO TURISMO INDUSTRIA E ESPORTE P/TODO	80.000,00			80.000,00
13.811.0020.1.048	CONSTRUCAO DE PRACA DE EDUCACAO E CULTURA - PEC	15.000,00			15.000,00
13.811.0020.1.070	IMPLANTACAO DO PROJETO CICLO DE MOBILIDADE NO MUNICIPIO		25.000,00		25.000,00
13.811.0020.2.070	MANUTENCAO DAS ATIVIDADES DOS ESPACOS ESPORTIVOS		56.000,00		56.000,00
13.811.0020.2.071	REALIZACAO DE JOGOS E CAMPEONATOS	85.000,00			85.000,00
14	Direitos da Cidadania	85.000,00			85.000,00
14.422	Direitos Individuais, Coletivos e Difusos	85.000,00			85.000,00
14.422.0004	CULTURA CONSTRUINDO O FUTURO	85.000,00			85.000,00
14.422.0004.1.049	IMPLEMENTACAO DO CENTRO DE CULTURA DA ILHA DE ITAMARACA		344.000,00		344.000,00
15	Urbanismo		344.000,00		344.000,00
15.691	Promoção Comercial		344.000,00		344.000,00
15.691.0006	ITAMARACA MAIS DESENVOLVIDA		220.000,00		220.000,00
15.691.0006.2.072	MANUTENCAO DAS ATIVIDADES DA SECRETARIA		124.000,00		124.000,00
15.691.0006.2.073	MANUTENCAO E DESENVOLVIMENTO DAS ATIVIDADES DAS COORDENADORIAS DE AGRICULTURA	70.000,00	120.000,00		190.000,00
22	Indústria	70.000,00	120.000,00		190.000,00
22.661	Promoção Industrial	70.000,00	120.000,00		190.000,00
22.661.0020	FORTALECIMENTO TURISMO INDUSTRIA E ESPORTE P/TODO	70.000,00	120.000,00		190.000,00



Prefeitura Municipal de Ilha de Itamaracá 2021

Av. João Pessoa Guerra. - Pilar
Ilha de Itamaracá/PE - CEP: 53900-000
CNPJ N.º: 09.680.315/0001-00 Telefone:

Programa de Trabalho

Lei 4.320/64 Anexo 6
Consolidado

Órgão:	20.00	PODER EXECUTIVO							
Unidade:	20.21	SECRETARIA DE TURISMO, CULTURA E EVENTOS							
CÓDIGO	DESCRIÇÃO	PROJETO	ATIVIDADE	OP. ESPECIAL	TOTAL				
22.661.0020.1.074	IMPLEMENTACAO DA INFRAESTRUTURA TURISTICA DO MUNICIPIO	40.000,00			40.000,00				
22.661.0020.1.075	FORTALECIMENTO DA INFRAESTRUTURA DE PARQUES E AREAS INDUSTRIAIS	30.000,00			30.000,00				
22.661.0020.2.076	REALIZAR PESQUISAS QUANTITATIVAS E QUALITATIVAS NO MUNICIPIO		45.000,00		45.000,00				
22.661.0020.2.077	IMPLEMENTAR A CRIACAO DA AGENCIA DESENVOLVIMENTO NO MUNICIPIO		30.000,00		30.000,00				
22.661.0020.2.078	FORTALECIMENTO DA CADEIA PRODUTIVA, CULTURAL E TURISTICA NO MUNICIPIO	40.000,00	45.000,00		45.000,00				
27	Desporto e Lazer		598.000,00		638.000,00				
27.392	Difusão Cultural	40.000,00	188.000,00		228.000,00				
27.392.0020	FORTALECIMENTO TURISMO INDUSTRIA E ESPORTE P/TODO	40.000,00	188.000,00		228.000,00				
27.392.0020.1.050	CONSTRUCAO DE CAT - CENTRO DE ATENDIMENTO AO TURISTA	40.000,00			40.000,00				
27.392.0020.2.079	APOIO A IMPLEMENTACAO, PRIORIZACAO E VALORIZACAO DA NOSSA IDENTIDADE CULTURAL				33.000,00				
27.392.0020.2.080	IMPLEMENTACAO DE CAMPANHAS DE PUBLICIDADE E MARKETING				30.000,00				
27.392.0020.2.081	APOIO E REALIZACAO DAS ATIVIDADES E EVENTOS RELACIONADOS AO TURISMO				40.000,00				
27.392.0020.2.082	INCENTIVAR O DESENVOLVIMENTO DE SEGMENTOS ECONOMICOS DO MUNICIPIO				25.000,00				
27.392.0020.2.083	IMPLEMENTAR PROGRAMAS DE CAPACITACAO DE AGENTES DE TURISMO				40.000,00				
27.392.0020.2.084	IMPLEMENTACAO DA SALA DO EMPREENDEDOR				20.000,00				
27.813	Lazer		410.000,00		410.000,00				
27.813.0020	FORTALECIMENTO TURISMO INDUSTRIA E ESPORTE P/TODO		410.000,00		410.000,00				
27.813.0020.2.085	COMEMORACAO DO ANIVERSARIO DA ILHA DE ITAMARACA		40.000,00		40.000,00				
27.813.0020.2.086	REALIZACAO DE EVENTOS DE GRANDE, MEDIO E PEQUENO PORTE		300.000,00		300.000,00				
27.813.0020.2.088	REALIZACAO DO NATAL, COM PARCERIA DA SOCIEDADE CIVIL E COMERCIO		70.000,00		70.000,00				
	TOTAL	450.000,00	2.284.000,00	0,00	2.734.000,00				

40



Prefeitura Municipal de Ilha de Itamaracá 2021

Av. João Pessoa Guerra - Pilar
Ilha de Itamaracá/PE - CEP: 53900-000
CNPJ Nº: 09.680.315/0001-00 Telefone:

Programa de Trabalho

Lei 4.320/64 Anexo 6
Consolidado

Órgão:	20.00	PODER EXECUTIVO							
Unidade:	20.22	SECRETARIA DE ADMINISTRACAO REGIONAL							
CÓDIGO		DESCRÇÃO	PROJETO	ATIVIDADE	OP. ESPECIAL	TOTAL			
04		Administração		506.000,00		506.000,00			
04.122		Administração Geral		506.000,00		506.000,00			
04.122.0002		APOIO A GESTAO PUBLICA		506.000,00		506.000,00			
04.122.0002.2.089		MANUTENCAO DA SECRETARIA DE ADMINISTRACAO REGIONAL	0,00	506.000,00	0,00	506.000,00			
TOTAL									



Prefeitura Municipal de Ilha de Itamaracá 2021

Av. João Pessoa Guerra, - Pilar
Ilha de Itamaracá/PE - CEP: 53900-000
CNPJ Nº: 09.680.315/0001-00 Telefone:

Programa de Trabalho

Lei 4.320/64 Anexo 6
Consolidado

Órgão:	20.00	PODER EXECUTIVO							
Unidade:	20.23	SECRETARIA DA JUVENTUDE ESPORTE E LAZER	DESCRÇÃO	PROJETO	ATIVIDADE	OP. ESPECIAL	TOTAL		
04		Administração		20.000,00			20.000,00		
04.122		Administração Geral		20.000,00			20.000,00		
04.122.0012		ITAMARACA MAIS ACOLHEDORA		20.000,00			20.000,00		
04.122.0012.1.051		AQUISICAO DE MATERIAIS PERMANENTES PARA SECRETARIA DA JUVENTUDE		20.000,00			20.000,00		
27		Desporto e Lazer		50.000,00	516.000,00		566.000,00		
27.812		Desporto Comunitário		50.000,00	516.000,00		566.000,00		
27.812.0012		ITAMARACA MAIS ACOLHEDORA		50.000,00	516.000,00		566.000,00		
27.812.0012.1.052		CONSTRUCAO E/OU REFORMA DE QUADRAS DE ESPORTES							
27.812.0012.2.090		REALIZACAO DE JOGOS, CAMPEONATOS E EVENTOS RECREATIVOS			50.000,00		50.000,00		
27.812.0012.2.091		PARTICIPACAO NOS JOGOS DA JUVENTUDE DA ILHA DE ITAMARACA E REGIAO			30.000,00		30.000,00		
27.812.0012.2.092		MANUTENCAO DAS ATIVIDADES DA SECRETARIA DA JUVENTUDE ESPORTE E LAZER			411.000,00		411.000,00		
27.812.0012.2.093		MANUTENCAO DAS ATIVIDADES DE ESPACOS ESPORTIVOS			25.000,00		25.000,00		
TOTAL				70.000,00	516.000,00	0,00	586.000,00		

72



Prefeitura Municipal de Ilha de Itamaracá 2021

Av. João Pessoa Guerra - Pilar
Ilha de Itamaracá/PE - CEP: 53900-000
CNPJ Nº: 09.680.315/0001-40 Telefone:

Programa de Trabalho

Lei 4.320/64 Anexo 6
Consolidado

Órgão: 20.00 PODER EXECUTIVO
Unidade: 20.24 SECRETARIA DA MULHER

CÓDIGO	DESCRIÇÃO	PROJETO	ATIVIDADE	OP. ESPECIAL	TOTAL
08	Assistência Social	10.000,00	331.000,00		341.000,00
08.244	Assistência Comunitária	10.000,00	306.000,00		316.000,00
08.244.0019	POLITICA PUBLICA PARA AS MULHERES	10.000,00	306.000,00		316.000,00
08.244.0019.1.053	AQUISICAO DE EQUIPAMENTOS DIVERSOS	10.000,00			10.000,00
08.244.0019.2.094	MANUTENCAO DA SECRETARIA DA MULHER		276.000,00		276.000,00
08.244.0019.2.095	MANUTENCAO DOS SERVICOS DE ENFRENTAMENTO DA VIOLENCIA CONTRA MULHERES		30.000,00		30.000,00
08.334	Fomento ao Trabalhador		25.000,00		25.000,00
08.334.0019	POLITICA PUBLICA PARA AS MULHERES		25.000,00		25.000,00
08.334.0019.2.096	QUALIFICACAO, VALORIZACAO E EMPODERAMENTO DAS MULHERES		25.000,00		25.000,00
	TOTAL	10.000,00	331.000,00	0,00	341.000,00

22



Prefeitura Municipal de Ilha de Itamaracá 2021

Av. João Pessoa Guerra, - Pilar
Ilha de Itamaracá/PE - CEP: 53900-000
CNPJ Nº: 09.680.315/0001-00 Telefone:
Programa de Trabalho
Lei 4.320/64 Anexo 6
Consolidado

Órgão: 20.00 PODER EXECUTIVO
Unidade: 20.25 SECRETARIA DE SEGURANCA CIDADÁ E MOBILIDADE

CÓDIGO	DESCRIÇÃO	PROJETO	ATIVIDADE	OP. ESPECIAL	TOTAL
04	Administração	20.000,00	3.396.000,00		3.416.000,00
04.122	Administração Geral	20.000,00	3.256.000,00		3.276.000,00
04.122.0014	ILHA DE ITAMARACA MAIS SEGURA	20.000,00	3.191.000,00		3.211.000,00
04.122.0014.1.054	AQUISICAO DE BENS E MATERIAL PERMANENTE	20.000,00			20.000,00
04.122.0014.2.097	MANUTENCAO DAS ATIVIDADES DE TRANSITO DO MUNICIPIO		50.000,00		50.000,00
04.122.0014.2.098	MANUTENCAO DAS ATIVIDADES DA SECRETARIA DE SEGURANCA CIDADÁ E MOBILIDADE		3.141.000,00		3.141.000,00
04.122.0015	TRANSPORTE EFICIENTE		65.000,00		65.000,00
04.122.0015.2.099	MANUTENCAO DOS SERVICOS DE FISCALIZACAO DO TRANSITO MUNICIPAL		65.000,00		65.000,00
04.125	Normalização e Fiscalização		70.000,00		70.000,00
04.125.0014	ILHA DE ITAMARACA MAIS SEGURA		70.000,00		70.000,00
04.125.0014.2.100	CONSERVACAO E MANUTENCAO DO SISTEMA DE FISCALIZACAO ELETTRONICA		70.000,00		70.000,00
04.183	Informação e Inteligência		70.000,00		70.000,00
04.183.0014	ILHA DE ITAMARACA MAIS SEGURA		70.000,00		70.000,00
04.183.0014.2.101	IMPLANTACAO DO SISTEMA DE MONITORAMENTO URBANO		70.000,00		70.000,00
06	Segurança Pública		115.000,00		115.000,00
06.181	Policimento		115.000,00		115.000,00
06.181.0014	ILHA DE ITAMARACA MAIS SEGURA		115.000,00		115.000,00
06.181.0014.2.102	MANUTENCAO DA GUARDA MUNICIPAL		80.000,00		80.000,00
06.181.0014.2.103	MANUTENCAO DE CONVENIOS COM POLICIA E JUSTICA ESTADUAL		35.000,00		35.000,00
TOTAL		20.000,00	3.511.000,00	0,00	3.531.000,00

ht



Prefeitura Municipal de Ilha de Itamaracá 021

Av. João Pessoa Guerra, - Pilar
Ilha de Itamaracá/PE - CEP: 53900-000
CNPJ N°. 09.680.315/0001-00 Telefone:

Programa de Trabalho

Lei 4.320/64 Anexo 6
Consolidado

Órgão: 20.00 PODER EXECUTIVO
Unidade: 20.26 SECRETARIA DE PLANEJAMENTO E CONTROLE URBANO

CÓDIGO	DESCRIÇÃO	PROJETO	ATIVIDADE	OP. ESPECIAL	TOTAL
04	Administração	10.000,00	478.000,00		488.000,00
04.121	Planejamento e Orçamento	10.000,00			10.000,00
04.121.0006	ITAMARACA MAIS DESENVOLVIDA	10.000,00			10.000,00
04.121.0006.1.055	AQUISICAO DE EQUIPAMENTOS E MATERIAL PERMANENTE	10.000,00			10.000,00
04.127	Ordenamento Territorial		478.000,00		478.000,00
04.127.0006	ITAMARACA MAIS DESENVOLVIDA		478.000,00		478.000,00
04.127.0006.2.104	MANUTENCAO DAS ATIVIDADES DA SECRETARIA DE PLANEJAMENTO E CONTROLE URBANO		478.000,00		478.000,00
	TOTAL	10.000,00	478.000,00	0,00	488.000,00

75



Prefeitura Municipal de Ilha de Itamaracá 2021

Av. João Pessoa Guerra, - Pilar
Ilha de Itamaracá/PE - CEP: 53900-000
CNPJ Nº: 09.680.315/0001-00 Telefone:

Programa de Trabalho

Lei 4.320/64 Anexo 6
Consolidado

Órgão: 20.00 PODER EXECUTIVO
Unidade: 20.27 SECRETARIA DE DESENVOLVIMENTO ECONOMICO

CÓDIGO	DESCRIÇÃO	PROJETO	ATIVIDADE	OP. ESPECIAL	TOTAL
15	Urbanismo	10.000,00	375.000,00		385.000,00
15.542	Controle Ambiental	10.000,00	375.000,00		385.000,00
15.542.0009	SERVICOS URBANOS EFICIENTES	10.000,00	375.000,00		385.000,00
15.542.0009.1.056	AQUISICAO DE EQUIPAMENTOS E MATERIAL PERMANENTE	10.000,00			10.000,00
15.542.0009.2.105	MANUTENCAO DAS ATIVIDADES DA SECRETARIA DE DESENVOLVIMENTO E CONTROLE URBANO		375.000,00		375.000,00
TOTAL		10.000,00	375.000,00	0,00	385.000,00

76



Prefeitura Municipal de Ilha de Itamaracá 2021

Av. João Pessoa Guerra, - Pilar
Ilha de Itamaracá/PE - CEP: 53900-000
CNPJ Nº: 09.680.315/0001-00 Telefone:

Programa de Trabalho

Lei 4.320/64 Anexo 6
Consolidado

Órgão: 30.00 FUNDOS MUNICIPAIS
Unidade: 30.11 FUNDO MUNICIPAL DA CRIANÇA E ADOLESCENTE

CÓDIGO	DESCRIÇÃO	PROJETO	ATIVIDADE	OP. ESPECIAL	TOTAL
08	Assistência Social		99.552,00		99.552,00
08.243	Assistência À Criança e ao Adolescente		99.552,00		99.552,00
08.243.0017	ACOLHER PARA CUIDAR		50.000,00		50.000,00
08.243.0017.2.106	MANUTENCAO DAS ACOES DE PROTECAO SOCIAL ESPECIAL AS CRIANCAS, ADOLESCENTES E JOVENS		20.000,00		20.000,00
08.243.0017.2.107	APOIO E MANUTENCAO DE ABRIGOS E LARES DE LIBERDADE ASSISTIDA		30.000,00		30.000,00
08.243.0018	PROTECAO ESPECIAL		49.552,00		49.552,00
08.243.0018.2.108	MANUTENCAO DO CONSELHO DE DEFESA DOS DIREITOS DA CRIANCA E DO ADOLESCENTE	0,00	49.552,00	0,00	49.552,00
TOTAL		0,00	99.552,00	0,00	99.552,00

77

Prefeitura Municipal de Ilha de Itamaracá 2021

Av. João Pessoa Guerra, - Pilar
Ilha de Itamaracá/PE - CEP: 53900-000
CNPJ Nº: 08.660.315/0001-00 Telefone:

Programa de Trabalho

Lei 4.320/64 Anexo 6
Consolidado



Órgão: 30.00 FUNDOS MUNICIPAIS		DESCRIÇÃO	PROJETO	ATIVIDADE	OP. ESPECIAL	TOTAL
Unidade: 30.12 FUNDO MUNICIPAL DE ASSISTENCIA SOCIAL						
CÓDIGO						
08		Assistência Social	115.000,00	1.513.000,00		1.628.000,00
08.241		Assistência ao Idoso		9.000,00		9.000,00
08.241.0017		ACOLHER PARA CUIDAR		6.000,00		6.000,00
08.241.0017.2.109		REALIZACAO DE EVENTOS FESTIVOS AO IDOSO		3.000,00		3.000,00
08.241.0017.2.110		MANUTENCAO DO FUNDO MUNICIPAL DO IDOSO		3.000,00		3.000,00
08.241.0018		PROTECAO ESPECIAL		3.000,00		3.000,00
08.241.0018.2.111		IMPLANTAR E MANTER O CENTRO DE CONVIVENCIA DO IDOSO		3.000,00		3.000,00
08.242		Assistência ao Portador de Deficiência		37.000,00		37.000,00
08.242.0017		ACOLHER PARA CUIDAR		31.000,00		31.000,00
08.242.0017.2.112		APOIO AS INICIATIVAS COMUNITARIAS INCLUSAO SOCIAL		28.000,00		28.000,00
08.242.0017.2.113		MANUTENCAO DO FUNDO MUNICIPAL DO DEFICIENTES		3.000,00		3.000,00
08.242.0018		PROTECAO ESPECIAL		6.000,00		6.000,00
08.242.0018.2.114		IMPLANTACAO E MANUTENCAO DAS ACOES DE PROTECAO ESPECIAL A PESSOAS COM DEFICIENCIA		6.000,00		6.000,00
08.243		Assistência À Criança e ao Adolescente	93.000,00	39.000,00		132.000,00
08.243.0018		PROTECAO ESPECIAL	93.000,00	39.000,00		132.000,00
08.243.0018.1.057		AQUISICAO DE EQUIPAMENTOS, INCLUSIVE VEICULOS	48.000,00			48.000,00
08.243.0018.1.058		CONSTRUCAO DE UNIDADE DE ACOLHIMENTO	45.000,00			45.000,00
08.243.0018.2.008		MANUTENCAO DO CONSELHO TUTELAR		35.000,00		35.000,00
08.243.0018.2.115		MANUTENCAO DAS ACOES DE PROTECAO SOCIAL A FAMILIAS		4.000,00		4.000,00
08.244		Assistência Comunitária	22.000,00	1.413.000,00		1.435.000,00
08.244.0017		ACOLHER PARA CUIDAR	22.000,00	1.413.000,00		1.435.000,00
08.244.0017.1.090		CONSTRUÇÕES E REFORMAS RELACIONADAS AO FUNDO MUNICIPAL DE ASSISTENCIA SOCIAL	14.000,00			14.000,00
08.244.0017.1.091		AQUISIÇÃO DE VEÍCULOS, MÓVEIS E DIVERSOS EQUIPAMENTOS PARA O FUNDO MUNICIPAL DE ASSISTENCIA SOCIAL	8.000,00			8.000,00
08.244.0017.2.116		MANUTENCAO DAS ACOES DE PROTECAO SOCIAL A FAMILIAS CRIANCAS E ADOLESCENTES		16.000,00		16.000,00
08.244.0017.2.117		MANUTENCAO DO CENTRO DE REFERENCIA DE ASSISTENCIA SOCIAL - CRAS		25.000,00		25.000,00
08.244.0017.2.118		MANUTENCAO DO PROGRAMA PETI		50.000,00		50.000,00
08.244.0017.2.119		MANUTENCAO CENTRO DE REFERENCIA ESPECIALIZADO DE ASSISTENCIA SOCIAL - CREAS		60.000,00		60.000,00
08.244.0017.2.120		MANUTENCAO DOS SERVICOS DE PROTECAO SOCIAL BASICA AS FAMILIAS		21.000,00		21.000,00
08.244.0017.2.121		PROGRAMA DE DISTRIBUICAO DE CESTAS BASICAS		100.000,00		100.000,00
08.244.0017.2.122		MANUTENCAO DO PROGRAMA DE ALUGUEL SOCIAL		20.000,00		20.000,00
08.244.0017.2.123		MANUTENCAO DO PROGRAMA DO BPC NA ESCOLA E PBC NO TRABALHO		15.000,00		15.000,00
08.244.0017.2.124		MANUTENCAO, MODERNIZACAO E AMPLIACAO DO CADASTRO TECNICO DO PROGRAMA DO BOLSA FAMILIA- CADASTRO UNICO		31.000,00		31.000,00



Prefeitura Municipal de Ilha de Itamaracá 2021

Av. João Pessoa Guerra, - Pilar
Ilha de Itamaracá/PE - CEP: 53900-000
CNPJ Nº: 09.680.315/0001-00 Telefone:

Programa de Trabalho

Lei 4.320/64 Anexo 6
Consolidado

Órgão: 30.00 FUNDOS MUNICIPAIS
Unidade: 30.12 FUNDO MUNICIPAL DE ASSISTENCIA SOCIAL

CÓDIGO	DESCRIÇÃO	PROJETO	ATIVIDADE	OP. ESPECIAL	TOTAL
08.244.0017.2.125	MANUTENCAO DO FUNDO DE ASSISTENCIA SOCIAL		944.000,00		944.000,00
08.244.0017.2.126	MANUTENCAO DOS SERVICOS DE BENEFICIOS EVENTUAIS,AUXILIO NATALIDA E AUXILIO FUNERAL		25.000,00		25.000,00
08.244.0017.2.127	MANUTENCAO DOS SERVICOS DE CONVIVENCIA E FORTALECIMENTO DE VINCULOS		106.000,00		106.000,00
08.334	Fomento ao Trabalhador		15.000,00		15.000,00
08.334.0017	ACOLHER PARA CUIDAR		15.000,00		15.000,00
08.334.0017.2.128	REALIZACAO DE CURSOS PROFISSIONALIZANTES		15.000,00		15.000,00
	TOTAL	115.000,00	1.513.000,00	0,00	1.628.000,00

79



Prefeitura Municipal de Ilha de Itamaracá 2021

Av. João Pessoa Guerra - Pilar
Ilha de Itamaracá/PE - CEP: 53900-000
CNPJ N°: 09.880.315/0001-00 Telefone:

Programa de Trabalho

Lei 4.320/64 Anexo 6
Consolidado

Órgão:	30.00	FUNDOS MUNICIPAIS							
Unidade:	30.13	FUNDO MUNICIPAL DE SAUDE							
CÓDIGO		DESCRIÇÃO	PROJETO	ATIVIDADE	OP. ESPECIAL	TOTAL			
10.304.0011.2.150		MANUTENCAO DAS ATIVIDADES DE CONTROLE DE ZOONOSES		30.000,00		30.000,00			
10.305		Vigilância Epidemiológica		115.000,00		115.000,00			
10.305.0011		GESTAO DE POLITICAS PUBLICAS DE SAUDE		115.000,00		115.000,00			
10.305.0011.2.151		MANUTENCAO DAS ATIVIDADES EPIDEMIOLOGICAS E CONTROLE DE DOENCAS	744.000,00	115.000,00		115.000,00			
		TOTAL		9.615.680,00	0,00	10.359.680,00			



Prefeitura Municipal de Ilha de Itamaracá 2021

Av. João Pessoa Guerra, - Pilar
Ilha de Itamaracá/PE - CEP: 53900-000
CNPJ Nº: 09.680.315/0001-00 Telefone:
Programa de Trabalho
Lei 4.320/64 Anexo 6
Consolidado

Órgão: 30.00 FUNDOS MUNICIPAIS
Unidade: 30.14 ITAMARACÁPREVI - FUNDO FINANCEIRO - RPPS

CÓDIGO	DESCRIÇÃO	PROJETO	ATIVIDADE	OP. ESPECIAL	TOTAL
09	Previdência Social	389.000,00	8.189.625,00		8.578.625,00
09.272	Previdência do Regime Estatutário	389.000,00	8.189.625,00		8.578.625,00
09.272.0005	PREVIDENCIA SOCIAL	389.000,00	8.189.625,00		8.578.625,00
09.272.0005.1.077	AQUISIÇÃO DE MÓVEIS, VEÍCULOS, MÁQUINAS E EQUIPAMENTOS - FF	50.000,00			50.000,00
09.272.0005.1.078	AQUISIÇÃO DE IMÓVEIS, TERRENOS, E/OU DEMAIS CONSTRUÇÕES - FF	339.000,00			339.000,00
09.272.0005.2.152	ADMINISTRAÇÃO DO FUNDO APOSENTADORIA E PENSÃO DOS SERVIDORES - FF		7.532.625,00		7.532.625,00
09.272.0005.2.153	MANUTENÇÃO DA ADMINISTRAÇÃO DO FUNDO MUNICIPAL DE PREVIDENCIA - FF		657.000,00		657.000,00
99	Reserva de Contingência				
99.997	997			500.000,00	500.000,00
99.997.9999	RESERVA DE CONTINGENCIA			500.000,00	500.000,00
99.997.9999.9.004	RESERVA DE CONTINGÊNCIA - RPPS			500.000,00	500.000,00
	TOTAL	389.000,00	8.189.625,00	500.000,00	9.078.625,00

el



Prefeitura Municipal de Ilha de Itamaracá 2021

Av. João Pessoa Guerra, - Pilar
Ilha de Itamaracá/PE - CEP: 53900-000
CNPJ Nº: 09.680.315/0001-00 Telefone:

Programa de Trabalho

Lei 4.320/64 Anexo 6
Consolidado

Órgão: 30.00 FUNDOS MUNICIPAIS
Unidade: 30.15 ITAMARACÁPREVI - FUNDO PREVIDENCIÁRIO - RPPS

CÓDIGO	DESCRIÇÃO	PROJETO	ATIVIDADE	OP. ESPECIAL	TOTAL
09	Previdência Social		1.966.000,00		1.966.000,00
09.272	Previdência do Regime Estatutário		1.966.000,00		1.966.000,00
09.272.0005	PREVIDENCIA SOCIAL		1.966.000,00		1.966.000,00
09.272.0005.2.154	ADMINISTRACAO DO FUNDO APOSENTADORIA E PENSAO DOS SERVIDORES - FP		1.856.000,00		1.856.000,00
09.272.0005.2.158	MANUTENÇÃO DA ADMINISTRAÇÃO DO FUNDO MUNICIPAL DE PREVIDÊNCIA - FP		110.000,00		110.000,00
	TOTAL	0,00	1.966.000,00	0,00	1.966.000,00
	TOTAL	4.365.000,00	67.480.000,00	5.155.000,00	77.000.000,00

83



Prefeitura Municipal de Ilha de Itamaracá 2021

Av. João Pessoa Guerra - Pilar
Ilha de Itamaracá/PE - CEP: 53900-000
CNPJ Nº: 09.680.315/0001-00 Telefone:

RELAÇÃO DOS PROGRAMAS DE TRABALHO

Consolidado

CÓDIGO	DESCRIÇÃO	PROJETO	ATIVIDADE	OP. ESPECIAL
01.031.0001.1.001	CONSTRUÇÃO, REFORMA E/OU AMPLIAÇÃO DA ESTRUTURA FÍSICA DA CÂMARA	25.000,00		
01.031.0001.1.002	AQUISIÇÃO DE EQUIPAMENTOS PARA A CÂMARA MUNICIPAL	20.000,00		
01.031.0001.2.001	MANUTENÇÃO DAS AÇÕES DA CÂMARA MUNICIPAL		4.368.000,00	
01.031.0001.2.002	AÇÃO LEGISLATIVA		7.000,00	
01.031.0001.2.003	CONCESSÃO DE VERBA DE REPRESENTAÇÃO AO PRESIDENTE DA CÂMARA		100.000,00	
01.031.0001.2.004	PREVIDÊNCIA BÁSICA DA CÂMARA MUNICIPAL		10.000,00	
01.062.0002.1.003	MODERNIZAÇÃO DAS ATIVIDADES DA PROCURADORIA	5.000,00		
04.121.0006.1.055	AQUISIÇÃO DE EQUIPAMENTOS E MATERIAL PERMANENTE	10.000,00		
04.122.0002.1.004	MODERNIZAÇÃO DAS ATIVIDADES DA SECRETARIA DE ADMINISTRAÇÃO	40.355,00		
04.122.0002.1.066	AQUISIÇÃO DE EQUIPAMENTOS E MATERIAL PERMANENTE INCLUSIVE VEICULOS	10.000,00		
04.122.0002.2.005	MANUTENÇÃO DAS ATIVIDADES DA SECRETARIA DE GOVERNO		1.264.000,00	
04.122.0002.2.007	DIVULGAÇÃO INSTITUCIONAL DA ADMINISTRAÇÃO		25.000,00	
04.122.0002.2.015	MANUTENÇÃO DAS ATIVIDADES DA SECRETARIA DE ADMINISTRAÇÃO		2.173.192,50	
04.122.0002.2.035	MANUTENÇÃO DA SECRETARIA DE FINANÇAS E FAZENDA MUNICIPAL		1.835.000,00	
04.122.0002.2.089	MANUTENÇÃO DA SECRETARIA DE ADMINISTRAÇÃO REGIONAL		506.000,00	
04.122.0010.1.041	AQUISIÇÃO DE BENS E MATERIAL PERMANENTE PARA SECRETARIA DO MEIO AMBIENTE	10.000,00		
04.122.0010.2.052	MANUTENÇÃO DE ESPACOS E ATIVIDADES AMBIENTAIS		20.000,00	
04.122.0010.2.053	MANUTENÇÃO DO CONSELHO E FUNDO DO MEIO AMBIENTE		120.000,00	
04.122.0012.1.051	AQUISIÇÃO DE MATERIAIS PERMANENTES PARA SECRETARIA DA JUVENTUDE	20.000,00		
04.122.0014.1.054	AQUISIÇÃO DE BENS E MATERIAL PERMANENTE	20.000,00		
04.122.0014.2.087	MANUTENÇÃO DAS ATIVIDADES DE TRANSITO DO MUNICIPIO		50.000,00	
04.122.0014.2.098	MANUTENÇÃO DAS ATIVIDADES DA SECRETARIA DE SEGURANCA CIDADÃ E MOBILIDADE		3.141.000,00	
04.122.0015.2.036	MANUTENÇÃO DA SINALIZAÇÃO HORIZONTAL		6.000,00	
04.122.0015.2.037	MANUTENÇÃO DA SINALIZAÇÃO VERTICAL		6.000,00	
04.122.0015.2.099	MANUTENÇÃO DOS SERVICOS DE FISCALIZAÇÃO DO TRANSITO MUNICIPAL	10.000,00		
04.122.0020.1.044	AQUISIÇÃO DE MATERIAL PERMANENTE PARA SECRETARIA		65.000,00	
04.122.0020.2.064	MANUTENÇÃO DAS ATIVIDADES DA SECRETARIA DE TURISMO CULTURA E EVENTOS		535.000,00	
04.123.0002.1.011	MODERNIZAÇÃO DAS ATIVIDADES DA GERENCIA DA RECEITA MOBILIARIA E IMOBILIARIA	10.000,00		
04.123.0002.2.010	MANUTENÇÃO DO CONTROLE INTERNO		369.000,00	
04.123.0002.2.013	MANUTENÇÃO DA PROCURADORIA GERAL		263.000,00	
04.125.0014.2.100	CONSERVAÇÃO E MANUTENÇÃO DO SISTEMA DE FISCALIZAÇÃO ELETRONICA		70.000,00	
04.127.0006.2.104	MANUTENÇÃO DAS ATIVIDADES DA SECRETARIA DE PLANEJAMENTO E CONTROLE URBANO		478.000,00	
04.131.0003.2.011	MANUTENÇÃO DAS ATIVIDADES DO PROCON		23.000,00	
04.183.0014.2.101	IMPLANTACAO DO SISTEMA DE MONITORAMENTO URBANO		70.000,00	
06.181.0014.2.102	MANUTENCAO DA GUARDA MUNICIPAL		80.000,00	

Prefeitura Municipal de Ilha de Itamaracá 2021



Av. João Pessoa Guerra, - Pilar
 Ilha de Itamaracá/PE - CEP: 53900-000
 CNPJ Nº: 09.680.315/0001-00 Telefone:

RELAÇÃO DOS PROGRAMAS DE TRABALHO

Consolidado

CÓDIGO	DESCRIÇÃO	PROJETO	ATIVIDADE	OP. ESPECIAL
06.181.0014.2.103	MANUTENCAO DE CONVENIOS COM POLICIA E JUSTICA ESTADUAL		35.000,00	
08.122.0017.1.088	CONSTRUÇÃO, REFORMA E/OU AMPLIAÇÃO DE ESTRUTURA FÍSICA	5.000,00		
08.122.0017.1.089	AQUISIÇÃO DE VEÍCULOS, MÓVEIS E EQUIPAMENTOS PARA A SECRETARIA DE POLÍTICAS SOCIAIS	5.000,00		
08.122.0017.2.060	MANUTENCAO DAS ATIVIDADES DA SECRETARIA DE POLITICAS SOCIAIS		1.226.000,00	
08.122.0017.2.061	REALIZACAO DE EVENTOS ASSISTENCIAIS		15.000,00	
08.241.0017.2.109	REALIZACAO DE EVENTOS FESTIVOS AO IDOSO		3.000,00	
08.241.0017.2.110	MANUTENCAO DO FUNDO MUNICIPAL DO IDOSO		3.000,00	
08.241.0018.2.111	IMPLANTAR E MANTER O CENTRO DE CONVIVENCIA DO IDOSO		3.000,00	
08.242.0017.2.112	APOIO AS INICIATIVAS COMUNITARIAS INCLUSAO SOCIAL		28.000,00	
08.242.0017.2.113	MANUTENCAO DO FUNDO MUNICIPAL DO DEFICIENTES		3.000,00	
08.242.0018.2.114	IMPLANTACAO E MANUTENCAO DAS ACOES DE PROTECAO ESPECIAL A PESSOAS COM DEFICIENCIA		6.000,00	
08.243.0017.2.106	MANUTENCAO DAS ACOES DE PROTECAO SOCIAL ESPECIAL AS CRIANCAS, ADOLESCENTES E JOVENS		20.000,00	
08.243.0017.2.107	APOIO E MANUTENCAO DE ABRIGOS E LARES DE LIBERDADE ASSISTIDA		30.000,00	
08.243.0018.1.057	AQUISIÇÃO DE EQUIPAMENTOS, INCLUSIVE VEICULOS	48.000,00		
08.243.0018.1.058	CONSTRUCAO DE UNIDADE DE ACOLHIMENTO	45.000,00		
08.243.0018.2.008	MANUTENÇÃO DO CONSELHO TUTELAR		35.000,00	
08.243.0018.2.108	MANUTENCAO DO CONSELHO DE DEFESA DOS DIREITOS DA CRIANCA E DO ADOLESCENTE		49.552,00	
08.243.0018.2.115	MANUTENCAO DAS ACOES DE PROTECAO SOCIAL A FAMILIAS		4.000,00	
08.243.0021.1.079	AQUISIÇÃO DE MÓVEIS, VEÍCULOS, MÁQUINAS E DIVERSOS EQUIPAMENTOS	6.000,00		
08.243.0021.2.159	MANUTENÇÃO DO FMDCA - FUNDO MUNICIPAL DOS DIREITOS DA CRIANÇA E DO ADOLESCENTE		15.000,00	
08.244.0017.1.090	CONSTRUÇÕES E REFORMAS RELACIONADAS AO FUNDO MUNICIPAL DE ASSISTÊNCIA SOCIAL	14.000,00		
08.244.0017.1.091	AQUISIÇÃO DE VEÍCULOS, MÓVEIS E DIVERSOS EQUIPAMENTOS PARA O FUNDO MUNICIPAL DE ASSISTÊNCIA SOCIAL	8.000,00		
08.244.0017.2.116	MANUTENCAO DAS ACOES DE PROTECAO SOCIAL A FAMILIAS CRIANCAS E ADOLESCENTES		16.000,00	
08.244.0017.2.117	MANUTENCAO DO CENTRO DE REFERENCIA DE ASSISTENCIA SOCIAL - CRAS		25.000,00	
08.244.0017.2.118	MANUTENCAO DO PROGRAMA PETI		50.000,00	
08.244.0017.2.119	MANUTENCAO CENTRO DE REFERENCIA ESPECIALIZADO DE ASSISTENCIA SOCIAL - CREAS		60.000,00	
08.244.0017.2.120	MANUTENCAO DOS SERVICOS DE PROTECAO SOCIAL BASICA AS FAMILIAS		21.000,00	
08.244.0017.2.121	PROGRAMA DE DISTRIBUICAO DE CESTAS BASICAS		100.000,00	
08.244.0017.2.122	MANUTENCAO DO POGRAMA DE ALUGUEL SOCIAL		20.000,00	
08.244.0017.2.123	MANUTENCAO DO PROGRAMA DO BPC NA ESCOLA E PBC NO TRABALHO		15.000,00	
08.244.0017.2.124	MANUTENCAO, MODERNIZACAO E AMPLIACAO DO CADASTRO TECNICO DO PROGRAMA DO BOLSA FAMILIA-CADASTRO UNICO		31.000,00	
08.244.0017.2.125	MANUTENCAO DO FUNDO DE ASSISTENCIA SOCIAL		944.000,00	
08.244.0017.2.126	MANUTENCAO DOS SERVICOS DE BENEFICIOS EVENTUAIS,AUXILIO NATALIDA E AUXILIO FUNERAL		25.000,00	
08.244.0017.2.127	MANUTENCAO DOS SERVICOS DE CONVIVENCIA E FORTALECIMENTO DE VINCULOS		106.000,00	
08.244.0019.1.053	AQUISIÇÃO DE EQUIPAMENTOS DIVERSOS	10.000,00		

Prefeitura Municipal de Ilha de Itamaracá 2021

Av. João Pessoa Guerra, - Pilar
Ilha de Itamaracá/PE - CEP: 53900-000
CNPJ Nº: 09.680.315/0001-00 Telefone:

RELAÇÃO DOS PROGRAMAS DE TRABALHO

Consolidado

CÓDIGO	DESCRIÇÃO	PROJETO	ATIVIDADE	OP. ESPECIAL
08.244.0019.2.094	MANUTENCAO DA SECRETARIA DA MULHER		276.000,00	
08.244.0019.2.095	MANUTENCAO DOS SERVICOS DE ENFRENTAMENTO DA VIOLENCIA CONTRA MULHERES		30.000,00	
08.334.0017.2.128	REALIZACAO DE CURSOS PROFISSIONALIZANTES		15.000,00	
08.334.0019.2.096	QUALIFICACAO, VALORIZACAO E EMPODERAMENTO DAS MULHERES		25.000,00	
09.271.0002.2.016	PREVIDENCIA SOCIAL - INSS		1.450.555,00	
09.272.0002.2.017	PREVIDENCIA SOCIAL - RPPS		160.500,00	
09.272.0005.1.077	AQUISICAO DE MÓVEIS, VEÍCULOS, MÁQUINAS E EQUIPAMENTOS - FF	50.000,00		
09.272.0005.1.078	AQUISICAO DE IMÓVEIS, TERRENOS, E/OU DE MAIS CONSTRUÇÕES - FF	339.000,00		
09.272.0005.2.152	ADMINISTRAÇÃO DO FUNDO APOSENTADORIA E PENSÃO DOS SERVIDORES - FF		7.532.625,00	
09.272.0005.2.153	MANUTENÇÃO DA ADMINISTRAÇÃO DO FUNDO MUNICIPAL DE PREVIDÊNCIA - FF		657.000,00	
09.272.0005.2.154	ADMINISTRAÇÃO DO FUNDO APOSENTADORIA E PENSÃO DOS SERVIDORES - FP		1.856.000,00	
09.272.0005.2.158	MANUTENÇÃO DA ADMINISTRAÇÃO DO FUNDO MUNICIPAL DE PREVIDÊNCIA - FP		110.000,00	
09.272.0006.1.012	REVITALIZACAO DAS PRINCIPAIS ENTRADAS DA CIDADE	115.000,00		
10.122.0011.1.043	AQUISICAO DE EQUIPAMENTOS E VEÍCULOS PARA SECRETARIA DE SAUDE	25.000,00		
10.122.0011.1.076	ENFRENTAMENTO DA EMERGENCIA COVID-19	4.000,00		
10.122.0011.1.092	CONSTRUÇÕES E DIVERSAS OBRAS - SECRETARIA DE SAUDE	10.000,00		
10.122.0011.2.082	APOIO AS ATIVIDADES DO CONSELHO MUNICIPAL DE SAUDE		22.000,00	
10.122.0011.2.083	MANUTENCAO DAS ATIVIDADES DA SECRETARIA DE SAUDE		2.867.000,00	
10.122.0011.2.157	ENFRENTAMENTO DA EMERGENCIA COVID-19		15.000,00	
10.301.0011.1.059	CONSTRUCAO DE UNIDADES BASICAS DE SAUDE	304.000,00		
10.301.0011.1.060	CONSTRUCAO DE ACADEMIA DA SAUDE	75.000,00		
10.301.0011.1.061	AQUISICAO DE EQUIPAMENTOS, VEÍCULOS PARA UNIDADES BASICAS DE SAUDE	45.000,00		
10.301.0011.1.062	AMPLIACAO E OU REFORMA DE UNIDADES BASICAS DE SAUDE	140.000,00		
10.301.0011.2.129	MANUTENCAO DOS PROGRAMAS PSF		2.129.000,00	
10.301.0011.2.130	MANUTENCAO DOS PROGRAMAS ACS		1.450.000,00	
10.301.0011.2.131	MANUTENCAO DOS PROGRAMAS SAD		27.000,00	
10.301.0011.2.132	MANUTENCAO DOS PROGRAMAS CAPS		32.000,00	
10.301.0011.2.133	MANUTENCAO DOS PROGRAMAS CAF		30.000,00	
10.301.0011.2.134	MANUTENCAO DOS PROGRAMAS SAUDE BUCAL		363.000,00	
10.301.0011.2.135	MANUTENCAO DOS PROGRAMAS PSE		50.000,00	
10.301.0011.2.138	MANUTENCAO DA ACADEMIA DA SAUDE		57.000,00	
10.301.0011.2.139	AUXILIO E AQUISICAO DE ORTESES,PROTESES,OCULOS E OUTROS EQUIPAMENTOS AUXILIARES A ATIVIDADE DE VIDA		80.000,00	
10.301.0011.2.140	MANUTENCAO SERVICOS DE ATENDIMENTO MOVEL DE URGENCIA SAMU		510.000,00	
10.301.0011.2.141	MANUTENCAO DAS UNIDADES BASICAS DE SAUDE		304.000,00	
10.302.0011.1.063	AMPLIACAO E/OU REFORMA UNIBES DE MEDIA E ALTA COMPLEXIDADE	55.000,00		

Prefeitura Municipal de Ilha de Itamaracá 2021

Av. João Pessoa Guerra, - Pilar
Ilha de Itamaracá/PE - CEP: 53900-000
CNPJ Nº: 09.680.315/0001-00 Telefone:

RELAÇÃO DOS PROGRAMAS DE TRABALHO

Consolidado

CÓDIGO	DESCRIÇÃO	PROJETO	ATIVIDADE	OP. ESPECIAL
10.302.0011.1.064	AQUISIÇÃO DE EQUIPAMENTOS, VEÍCULOS E AMBULÂNCIAS	125.000,00		
10.302.0011.2.142	MANUTENÇÃO DOS SERVIÇOS DE ATENDIMENTO A PESSOAS EM TRATAMENTO FORA DO MUNICÍPIO		37.000,00	
10.302.0011.2.143	MANUTENÇÃO DO HOSPITAL ALZIRA FIGUEIREDO		3.159.680,00	
10.302.0011.2.144	MANUTENÇÃO DO PROGRAMA DE SAÚDE MENTAL		253.000,00	
10.302.0011.2.145	MANUTENÇÃO DAS ATIVIDADES DA VIGILÂNCIA EM SAÚDE		554.000,00	
10.302.0011.2.146	MANUTENÇÃO DO CENTRO DE FISIOTERAPIA		191.000,00	
10.303.0011.2.148	MANUTENÇÃO DO PROGRAMA FARMÁCIA BÁSICA		204.000,00	
10.304.0011.2.149	MANUTENÇÃO DO PROGRAMA DE COMBATE AO HIV/AIDS E OUTROS		40.000,00	
10.304.0011.2.150	MANUTENÇÃO DAS ATIVIDADES DE CONTROLE DE ZOONOSES		30.000,00	
10.305.0011.2.151	MANUTENÇÃO DAS ATIVIDADES EPIDEMIOLÓGICAS E CONTROLE DE DOENÇAS		115.000,00	
12.306.0022.2.019	MANUTENÇÃO DO PROGRAMA DE ALIMENTAÇÃO ESCOLAR DA REDE DE ENSINO DO MUNICÍPIO		339.000,00	
12.361.0015.1.007	AQUISIÇÃO DE VEÍCULOS E DIVERSOS EQUIPAMENTOS PARA O TRANSPORTE ESCOLAR	180.000,00		
12.361.0015.2.024	MANUTENÇÃO DO PROGRAMA DE TRANSPORTE ESCOLAR		602.400,00	
12.361.0016.1.005	CONSTRUÇÃO, REFORMA E/OU AMPLIAÇÃO DE UNIDADES DE ENSINO - ENSINO FUNDAMENTAL	429.000,00		
12.361.0016.1.084	AQUISIÇÃO DE VEÍCULOS, MÓVEIS, EQUIPAMENTOS E DIVERSOS MATERIAIS PERMANENTES - ENSINO FUNDAMENTAL	177.000,00		
12.361.0016.2.020	GESTÃO ADMINISTRATIVA DOS PROFISSIONAIS DO MAGISTÉRIO FUNDEB 70%		2.921.900,00	
12.361.0016.2.155	GESTÃO ADMINISTRATIVA DO FUNDEB 30%		1.367.400,00	
12.361.0023.2.023	MANUTENÇÃO DAS ATIVIDADES DA SECRETARIA DE EDUCAÇÃO		2.130.000,00	
12.361.0024.2.160	MANUTENÇÃO DO PROGRAMA DINHEIRO DIRETO NA ESCOLA - PDDE		39.000,00	
12.362.0025.1.082	AQUISIÇÃO DE VEÍCULOS, MÓVEIS E DEMAIS EQUIPAMENTOS - ENSINO MÉDIO	2.000,00		
12.362.0025.1.083	CONSTRUÇÕES, OBRAS E DIVERSAS REFORMAS - ENSINO MÉDIO	2.000,00		
12.362.0025.2.161	MANUTENÇÃO DAS DIVERSAS ATIVIDADES DO ENSINO MÉDIO		17.000,00	
12.365.0016.1.008	AQUISIÇÃO DE VEÍCULOS, MÓVEIS, EQUIPAMENTOS E DIVERSOS MATERIAIS PERMANENTES - EDUCAÇÃO INFANTIL	87.000,00		
12.365.0016.1.009	CONSTRUÇÃO DE CRECHES E UNIDADES DE ENSINO - EDUCAÇÃO INFANTIL	226.000,00		
12.365.0016.2.028	GESTÃO DA EDUCAÇÃO INFANTIL		4.363.107,50	
12.365.0016.2.030	MANUTENÇÃO DAS ATIVIDADES DA EDUCAÇÃO INFANTIL		142.000,00	
12.366.0016.1.085	AQUISIÇÃO DE VEÍCULOS, MÓVEIS, EQUIPAMENTOS E DIVERSOS MATERIAIS PERMANENTES - EJA	27.000,00		
12.366.0016.2.031	MANUTENÇÃO DAS ATIVIDADES DAS ESCOLAS DE JOVENS E ADULTOS - EJA		678.500,00	
12.367.0016.1.086	AQUISIÇÃO DE VEÍCULOS, MÓVEIS, EQUIPAMENTOS E DIVERSOS MATERIAIS PERMANENTES - EDUCAÇÃO INCLUSIVA	9.000,00		
12.367.0016.2.034	MANUTENÇÃO DAS ATIVIDADES DA EDUCAÇÃO INCLUSIVA		423.660,00	
13.392.0004.1.045	ORGANIZAÇÃO DE DESFILE ESTUDANTIL	50.000,00		
13.392.0004.1.046	CONSTRUÇÃO DE PATIO DE EVENTOS	60.000,00		
13.392.0004.1.047	CONSTRUÇÃO, AMPLIAÇÃO E OU REFORMA OBRAS DE INCENTIVO A CULTURA	20.000,00		
13.392.0004.1.069	AQUISIÇÃO DE BENS CULTURAIS E MATERIAIS PERMANENTES	20.000,00		
13.392.0004.2.065	APOIO A PROJETOS DE ENTIDADES CULTURAIS DO MUNICÍPIO		20.000,00	

RELAÇÃO DOS PROGRAMAS DE TRABALHO

Consolidado

CÓDIGO	DESCRIÇÃO	PROJETO	ATIVIDADE	OP. ESPECIAL
13.392.0004.2.067	REALIZAÇÃO DE EVENTOS CULTURAIS, TEATRAIS E ARTÍSTICOS DO MUNICÍPIO		566.000,00	
13.392.0004.2.068	SUBVENCOES CULTURAIS EDUCATIVAS E SOCIAIS		20.000,00	
13.811.0020.1.048	CONSTRUCAO DE PRACA DE EDUCACAO E CULTURA - PEC	80.000,00		
13.811.0020.1.070	IMPLANTACAO DO PROJETO CICLO DE MOBILIDADE NO MUNICÍPIO	15.000,00		
13.811.0020.2.070	MANUTENCAO DAS ATIVIDADES DOS ESPACOS ESPORTIVOS		25.000,00	
13.811.0020.2.071	REALIZACAO DE JOGOS E CAMPEONATOS		56.000,00	
14.422.0003.2.012	MANUTENCAO DAS ATIVIDADES DA OUVIDORIA		236.000,00	
14.422.0004.1.049	IMPLEMENTACAO DO CENTRO DE CULTURA DA ILHA DE ITAMARACA	85.000,00		
15.451.0013.1.013	PAVIMENTAÇÃO, CALÇAMENTO E OBRAS COMPLEMENTARES NAS VIAS URBANAS, AVENIDAS E RODOVIAS	60.000,00		
15.451.0013.1.014	DESAPROPRIACOES DE AREAS	130.000,00		
15.451.0013.1.015	CONSTRUCAO DE GALERIAS DE AGUAS PLUVIAIS	36.000,00		
15.451.0013.1.016	CONSTRUCAO DE MUROS, ESCADARIAS, CALÇADAS E DEMAIS OBRAS COMPLEMENTARES	30.000,00		
15.451.0013.1.017	ABERTURA DE RUAS	20.000,00		
15.451.0013.1.018	CONSTRUCAO DE PRACAS, PARQUES E JARDINS	46.645,00		
15.451.0013.1.019	CONSERVACAO E URBANIZACAO DE RUAS E AVENIDAS	35.000,00		
15.451.0013.1.020	AQUISICAO DE CAMINHÕES, VEÍCULOS E MAQUINAS PESADAS	30.000,00		
15.451.0013.1.021	EXECUCAO DE DRAGAGEM, REVESTIMENTO E AMPLIACAO DOS PRINCIPAIS CANAIS DA ILHA	30.000,00		
15.451.0013.1.022	AQUISICAO DE BENS PARA SECRETARIA	10.000,00		
15.451.0013.1.023	CONSTRUCAO DE PRIVADAS E FOSSAS	10.000,00		
15.451.0013.1.024	REQUALIFICACAO DO ENTORNO DO FORTE	20.000,00		
15.451.0013.1.025	CONSTRUCAO DE MIRANTE NA VILA VELHA	10.000,00		
15.451.0013.2.038	REVESTIMENTO, CONSERVACAO E MANUTENCAO DAS UNIDADES - PRACAS PARQUES E JARDINS		55.000,00	
15.451.0013.2.039	LIMPEZA E CONSERVACAO DE GALERIAS, ESGOTOS E CANAIS		290.000,00	
15.451.0013.2.040	MANUTENCAO DAS ATIVIDADES DA SECRETARIA DE INFRAESTRUTURA		3.401.000,00	
15.452.0006.2.054	APOIO AS ATIVIDADES RELACIONADAS A AGRICULTURA		25.000,00	
15.452.0009.1.026	AMPLIAR E RESTAURAR CEMITERIO E VELORIO	60.000,00		
15.452.0009.1.027	AQUISICAO DE VEICULOS DESTINADOS A COLETA SELETIVA	50.000,00		
15.452.0009.1.028	EXTENSAO DA ILUMINACAO PUBLICA	50.000,00		
15.452.0009.2.041	MANUTENCAO E DESENVOLVIMENTO DOS SERVICOS DE COLETA E DESTINACAO DO LIXO		90.000,00	
15.452.0009.2.042	APOIO A ASSOCIACAO DE CATADORES DE LIXO		10.000,00	
15.452.0009.2.043	MANUTENCAO DOS SERVICOS DA COLETA SELETIVA		30.000,00	
15.452.0009.2.044	MANUTENCAO DA LIMPEZA PUBLICA		2.761.000,00	
15.452.0009.2.045	MANUTENCAO E CONSERVACAO DE CEMITERIO E VELORIO		100.000,00	
15.452.0009.2.046	MANUTENCAO DA ILUMINACAO PUBLICA		871.928,00	
15.452.0009.2.047	IMPLANTACAO DO CONSORCIO DO SERVICO DO LIXO		10.000,00	

RELAÇÃO DOS PROGRAMAS DE TRABALHO

Consolidado

CÓDIGO	DESCRIÇÃO	PROJETO	ATIVIDADE	OP. ESPECIAL
15.452.0010.2.055	MANUTENCAO DA SECRETARIA DO MEIO AMBIENTE, PESCA E AGRICULTURA		672.000,00	
15.542.0009.1.056	AQUISICAO DE EQUIPAMENTOS E MATERIAL PERMANENTE	10.000,00		
15.542.0009.2.105	MANUTENCAO DAS ATIVIDADES DA SECRETARIA DE DESENVOLVIMENTO E CONTROLE URBANO	50.000,00	375.000,00	
15.542.0013.1.029	REQUALIFICACAO, REFORMA E AMPLIACAO DE MERCADO PUBLICO MUNICIPAL	80.000,00		
15.542.0013.1.030	CONSTRUCAO DE UNIDADES DE TRIAGEM E TRANSBORDO DOS RESIDUOS SOLIDOS	50.000,00		
15.605.0006.1.031	AQUISICAO DE PATRULHA MECANIZADA, RETROSCAVADEIRA, MOTONIVELADORA E TRATOR		15.000,00	
15.605.0006.2.056	APOIO AS ATIVIDADES RELACIONADAS A PESCA	30.000,00		
15.691.0006.1.032	REFORMA DO MERCADO PUBLICO MUNICIPAL	20.000,00		
15.691.0006.1.033	CONSTRUCAO DE MORADIAS	20.000,00		
15.691.0006.1.067	AQUISICAO DE BENS E MATERIAL PERMANENTE PARA SECRETARIA		15.000,00	
15.691.0006.2.048	IMPLEMENTACAO DO PROGRAMA PREFEITURA NOS BAIRROS		220.000,00	
15.691.0006.2.072	MANUTENCAO DAS ATIVIDADES DA SECRETARIA		124.000,00	
15.691.0006.2.073	MANUTENCAO E DESENVOLVIMENTO DAS ATIVIDADES DAS COORDENADORIAS DE AGRICULTURA	20.000,00		
16.482.0007.1.034	RECUPERACAO DE MORADIAS	30.000,00		
16.482.0007.1.035	CONSTRUCAO DE POCOS ARTESIANOS		5.000,00	
16.605.0006.2.057	IMPLEMENTACAO DA POLITICA DE APOIO AO PEQUENO E MEDIO AGRICULTOR	20.000,00		
18.541.0010.1.042	CONSTRUCAO DE EDIFICACOES E IMPLANTACAO DE TAXAS DE PRESERVACAO AMBIENTAL		12.000,00	
18.541.0010.2.058	RECUPERACAO DA MATA CILIAR		12.000,00	
18.541.0010.2.059	REFLORESTAMENTO	20.000,00		
18.544.0008.1.036	CONSTRUCAO DE LAVANDERIAS		100.000,00	
18.544.0008.2.050	COLETA E DESTINACAO DO LIXO TOXICO	40.000,00		
22.661.0020.1.074	IMPLEMENTACAO DA INFRAESTRUTURA TURISTICA DO MUNICIPIO	30.000,00		
22.661.0020.1.075	FORTALECIMENTO DA INFRAESTRUTURA DE PARQUES E AREAS INDUSTRIAIS		45.000,00	
22.661.0020.2.076	REALIZAR PESQUISAS QUANTITATIVAS E QUALITATIVAS NO MUNICIPIO		30.000,00	
22.661.0020.2.077	IMPLEMENTAR A CRIACAO DA AGENCIA DESENVOLVIMENTO NO MUNICIPIO		45.000,00	
22.661.0020.2.078	FORTALECIMENTO DA CADEIA PRODUTIVA, CULTURAL E TURISTICA NO MUNICIPIO	30.000,00		
26.782.0015.1.037	RESTAURACAO DE ESTRADAS VICINAIS.	30.000,00		
26.782.0015.1.038	CONSTRUCAO DE OBRAS DE ARTE DE ENGENHARIA, PONTES E BUEIROS	30.000,00		
26.782.0015.1.039	CONSTRUCAO DE ESTRADAS VICINAIS	40.000,00		
26.782.0015.1.040	CONSTRUCAO E REFORMA DE ABRIGOS DE PASSAGEIROS	20.000,00		
26.782.0015.1.068	CONSERVACAO DE ESTRADAS VICINAIS	30.000,00		
27.392.0020.1.050	CONSTRUCAO DE CAT - CENTRO DE ATENDIMENTO AO TURISTA	40.000,00		
27.392.0020.2.079	APOIO A IMPLEMENTACAO, PRIORIZACAO E VALORIZACAO DA NOSSA IDENTIDADE CULTURAL		33.000,00	
27.392.0020.2.080	IMPLEMENTACAO DE CAMPANHAS DE PUBLICIDADE E MARKETING		30.000,00	
27.392.0020.2.081	APOIO E REALIZACAO DAS ATIVIDADES E EVENTOS RELACIONADOS AO TURISMO		40.000,00	



Prefeitura Municipal de Ilha de Itamaracá 2021

Av. João Pessoa Guerra, - Pilar
Ilha de Itamaracá/PE - CEP: 53900-000
CNPJ Nº: 09.660.315/0001-00 Telefone:

RELAÇÃO DOS PROGRAMAS DE TRABALHO

Consolidado

CÓDIGO	DESCRIÇÃO	PROJETO	ATIVIDADE	OP. ESPECIAL
27.392.0020.2.082	INCENTIVAR O DESENVOLVIMENTO DE SEGMENTOS ECONOMICOS DO MUNICIPIO		25.000,00	
27.392.0020.2.083	IMPLEMENTAR PROGRAMAS DE CAPACITACAO DE AGENTES DE TURISMO		40.000,00	
27.392.0020.2.084	IMPLEMENTACAO DA SALA DO EMPREENDEDOR		20.000,00	
27.812.0012.1.052	CONSTRUCAO E/OU REFORMA DE QUADRAS DE ESPORTES	50.000,00		
27.812.0012.2.090	REALIZACAO DE JOGOS, CAMPEONATOS E EVENTOS RECREATIVOS		50.000,00	
27.812.0012.2.091	PARTICIPACAO NOS JOGOS DA JUVENTUDE DA ILHA DE ITAMARACA E REGIAO		30.000,00	
27.812.0012.2.092	MANUTENCAO DAS ATIVIDADES DA SECRETARIA DA JUVENTUDE ESPORTE E LAZER		411.000,00	
27.812.0012.2.093	MANUTENCAO DAS ATIVIDADES DE ESPACOS ESPORTIVOS		25.000,00	
27.813.0020.2.085	COMEMORACAO DO ANIVERSARIO DA ILHA DE ITAMARACA		40.000,00	
27.813.0020.2.086	REALIZACAO DE EVENTOS DE GRANDE, MEDIO E PEQUENO PORTE		300.000,00	
27.813.0020.2.088	REALIZACAO DO NATAL, COM PARCERIA DA SOCIEDADE CIVIL E COMERCIO		70.000,00	130.000,00
28.843.0000.0.001	PAGAMENTO DA DÍVIDA COM PARCELAMENTO JUNTO AO INSS			100.000,00
28.843.0000.0.002	PAGAMENTO DA DÍVIDA COM PARCELAMENTO JUNTO AO ITAMARACAPREV			50.000,00
28.843.0000.0.003	PAGAMENTO DE DÍVIDA PARCELADA COM CELPE E COMPESA			50.000,00
28.846.0000.0.004	PAGAMENTO DE DESPESAS DE EXERCÍCIOS ANTERIORES			5.000,00
28.846.0000.0.005	PAGAMENTO DE INDENIZACOES E RESTITUICOES			1.000.000,00
28.846.0000.0.006	PAGAMENTO DE SENTENCAS JUDICIAIS			2.000.000,00
28.846.0000.0.007	PAGAMENTO DE PRECATORIOS			320.000,00
28.846.0000.0.008	PAGAMENTO DE DESPESAS ATENDENDO A LEGISLACAO DO PASEP			1.000.000,00
99.997.9999.9.002	RESERVA DE CONTINGENCIA			500.000,00
99.997.9999.9.004	RESERVA DE CONTINGENCIA - RPPS			5.155.000,00
TOTAL		4.365.000,00	67.480.000,00	77.000.000,00
TOTAL GERAL				



Prefeitura Municipal de Ilha de Itamaracá 2021

Av. João Pessoa Guerra, - Pilar
Ilha de Itamaracá/PE - CEP: 53900-000
CNPJ nº: 09.680.315/0001-00 Telefone:

PROGRAMA DE TRABALHO

Lei 4.320/64 Anexo 7
Consolidado

DEMONSTRATIVO DE FUNÇÕES, SUB FUNÇÕES E PROGRAMAS POR PROJETOS DE ATIVIDADES

CÓDIGO	DESCRIÇÃO	PROJETO	ATIVIDADE	OP. ESPECIAL	TOTAL
01	Legislativa	50.000,00	4.485.000,00	0,00	4.535.000,00
01.031	Ação Legislativa	45.000,00	4.485.000,00	0,00	4.530.000,00
01.031.0001	PROCESSO LEGISLATIVO	45.000,00	4.485.000,00	0,00	4.530.000,00
01.031.0001.1.001	CONSTRUÇÃO, REFORMA E/OU AMPLIAÇÃO DA ESTRUTURA FÍSICA DA CÂMARA	25.000,00	0,00	0,00	25.000,00
01.031.0001.1.002	AQUISIÇÃO DE EQUIPAMENTOS PARA A CÂMARA MUNICIPAL	20.000,00	0,00	0,00	20.000,00
01.031.0001.2.001	MANUTENÇÃO DAS AÇÕES DA CÂMARA MUNICIPAL	0,00	4.368.000,00	0,00	4.368.000,00
01.031.0001.2.002	AÇÃO LEGISLATIVA	0,00	7.000,00	0,00	7.000,00
01.031.0001.2.003	CONCESSÃO DE VERBA DE REPRESENTAÇÃO AO PRESIDENTE DA CÂMARA	0,00	100.000,00	0,00	100.000,00
01.031.0001.2.004	PREVIDÊNCIA BÁSICA DA CÂMARA MUNICIPAL	0,00	10.000,00	0,00	10.000,00
01.062	Defesa do Interesse Público No Processo Judiciário	5.000,00	0,00	0,00	5.000,00
01.062.0002	APOIO A GESTAO PUBLICA	5.000,00	0,00	0,00	5.000,00
01.062.0002.1.003	MODERNIZACAO DAS ATIVIDADES DA PROCURADORIA	5.000,00	0,00	0,00	5.000,00
04	Administração	130.355,00	11.019.192,50	0,00	11.149.547,50
04.121	Planejamento e Orçamento	10.000,00	0,00	0,00	10.000,00
04.121.0006	ITAMARACA MAIS DESENVOLVIDA	10.000,00	0,00	0,00	10.000,00
04.121.0006.1.055	AQUISICAO DE EQUIPAMENTOS E MATERIAL PERMANENTE	10.000,00	0,00	0,00	10.000,00
04.122	Administração Geral	110.355,00	9.746.192,50	0,00	9.856.547,50
04.122.0002	APOIO A GESTAO PUBLICA	50.355,00	5.803.192,50	0,00	5.853.547,50
04.122.0002.1.004	MODERNIZACAO DAS ATIVIDADES DA SECRETARIA DE ADMINISTRACAO	40.355,00	0,00	0,00	40.355,00
04.122.0002.1.066	AQUISICAO DE EQUIPAMENTOS E MATERIAL PERMANENTE INCLUSIVE VEICULOS	10.000,00	0,00	0,00	10.000,00
04.122.0002.2.005	MANUTENÇÃO DAS ATIVIDADES DA SECRETARIA DE GOVERNO	0,00	1.264.000,00	0,00	1.264.000,00
04.122.0002.2.007	DIVULGACAO INSTITUCIONAL DA ADMINISTRACAO	0,00	25.000,00	0,00	25.000,00
04.122.0002.2.015	MANUTENCAO DAS ATIVIDADES DA SECRETARIA DE ADMINISTRACAO	0,00	2.173.192,50	0,00	2.173.192,50
04.122.0002.2.035	MANUTENCAO DA SECRETARIA DE FINANÇAS E FAZENDA MUNICIPAL	0,00	1.835.000,00	0,00	1.835.000,00
04.122.0002.2.089	MANUTENCAO DA SECRETARIA DE ADMINISTRACAO REGIONAL	0,00	506.000,00	0,00	506.000,00
04.122.0010	AMBIENTE SAUDAVEL PARA TODOS	10.000,00	140.000,00	0,00	150.000,00
04.122.0010.1.041	AQUISICAO DE BENS E MATERIAL PERMANENTE PARA SECRETARIA DO MEIO AMBIENTE	10.000,00	0,00	0,00	10.000,00
04.122.0010.2.052	MANUTENCAO DE ESPACOS E ATIVIDADES AMBIENTAIS	0,00	20.000,00	0,00	20.000,00
04.122.0010.2.053	MANUTENCAO DO CONSELHO E FUNDO DO MEIO AMBIENTE	0,00	120.000,00	0,00	120.000,00
04.122.0012	ITAMARACA MAIS ACOLHEDORA	20.000,00	0,00	0,00	20.000,00
04.122.0012.1.051	AQUISICAO DE MATERIAS PERMANENTES PARA SECRETARIA DA JUVENTUDE	20.000,00	0,00	0,00	20.000,00
04.122.0014	ILHA DE ITAMARACA MAIS SEGURA	20.000,00	3.191.000,00	0,00	3.211.000,00
04.122.0014.1.054	AQUISICAO DE BENS E MATERIAL PERMANENTE	20.000,00	0,00	0,00	20.000,00
04.122.0014.2.097	MANUTENCAO DAS ATIVIDADES DE TRANSITO DO MUNICIPIO	0,00	50.000,00	0,00	50.000,00

Preeitura Municipal de Ilha de Itamaracá 2021

Av. João Pessoa Guerra, - Pilar
Ilha de Itamaracá/PE - CEP: 53900-000
CNPJ Nº: 09.680.315/0001-00 Telefone:

PROGRAMA DE TRABALHO

Lei 4.320/64 Anexo 7
Consolidado

DEMONSTRATIVO DE FUNÇÕES, SUB FUNÇÕES E PROGRAMAS POR PROJETOS DE ATIVIDADES

CÓDIGO	DESCRIÇÃO	PROJETO	ATIVIDADE	OP. ESPECIAL	TOTAL
04.122.0014.2.098	MANUTENCAO DAS ATIVIDADES DA SECRETARIA DE SEGURANCA CIDADÁ E MOBILIDADE	0,00	3.141.000,00	0,00	3.141.000,00
04.122.0015	TRANSPORTE EFICIENTE	0,00	77.000,00	0,00	77.000,00
04.122.0015.2.036	MANUTENCAO DA SINALIZACAO HORIZONTAL	0,00	6.000,00	0,00	6.000,00
04.122.0015.2.037	MANUTENCAO DA SINALIZACAO VERTICAL	0,00	6.000,00	0,00	6.000,00
04.122.0015.2.099	MANUTENCAO DOS SERVICOS DE FISCALIZACAO DO TRANSITO MUNICIPAL	0,00	65.000,00	0,00	65.000,00
04.122.0020	FORTALECIMENTO TURISMO INDUSTRIA E ESPORTE P/TODO	10.000,00	535.000,00	0,00	545.000,00
04.122.0020.1.044	AQUISICAO DE MATERIAL PERMANENTE PARA SECRETARIA	10.000,00	0,00	0,00	10.000,00
04.122.0020.2.064	MANUTENCAO DAS ATIVIDADES DA SECRETARIA DE TURISMO CULTURA E EVENTOS	0,00	535.000,00	0,00	535.000,00
04.123	Administração Financeira	10.000,00	632.000,00	0,00	642.000,00
04.123.0002	APOIO A GESTAO PUBLICA	10.000,00	632.000,00	0,00	642.000,00
04.123.0002.1.011	MODERNIZACAO DAS ATIVIDADES DA GERENCIA DA RECEITA MOBILIARIA E IMOBILIARIA	10.000,00	0,00	0,00	10.000,00
04.123.0002.2.010	MANUTENCAO DO CONTROLE INTERNO	0,00	369.000,00	0,00	369.000,00
04.123.0002.2.013	MANUTENCAO DA PROCURADORIA GERAL	0,00	263.000,00	0,00	263.000,00
04.125	Normalização e Fiscalização	0,00	70.000,00	0,00	70.000,00
04.125.0014	ILHA DE ITAMARACA MAIS SEGURA	0,00	70.000,00	0,00	70.000,00
04.125.0014.2.100	CONSERVACAO E MANUTENCAO DO SISTEMA DE FISCALIZACAO ELETRONICA	0,00	70.000,00	0,00	70.000,00
04.127	Ordenamento Territorial	0,00	478.000,00	0,00	478.000,00
04.127.0006	ITAMARACA MAIS DESENVOLVIDA	0,00	478.000,00	0,00	478.000,00
04.127.0006.2.104	MANUTENCAO DAS ATIVIDADES DA SECRETARIA DE PLANEJAMENTO E CONTROLE URBANO	0,00	478.000,00	0,00	478.000,00
04.131	Comunicação Social	0,00	23.000,00	0,00	23.000,00
04.131.0003	ITAMARACA MAIS TRANSPARENTE	0,00	23.000,00	0,00	23.000,00
04.131.0003.2.011	MANUTENCAO DAS ATIVIDADES DO PROCON	0,00	23.000,00	0,00	23.000,00
04.183	Informação e Inteligência	0,00	70.000,00	0,00	70.000,00
04.183.0014	ILHA DE ITAMARACA MAIS SEGURA	0,00	70.000,00	0,00	70.000,00
04.183.0014.2.101	IMPLANTACAO DO SISTEMA DE MONITORAMENTO URBANO	0,00	70.000,00	0,00	70.000,00
06	Segurança Pública	0,00	115.000,00	0,00	115.000,00
06.181	Policimento	0,00	115.000,00	0,00	115.000,00
06.181.0014	ILHA DE ITAMARACA MAIS SEGURA	0,00	115.000,00	0,00	115.000,00
06.181.0014.2.102	MANUTENCAO DA GUARDA MUNICIPAL	0,00	80.000,00	0,00	80.000,00
06.181.0014.2.103	MANUTENCAO DE CONVENIOS COM POLICIA E JUSTICA ESTADUAL	0,00	35.000,00	0,00	35.000,00
08	Assistência Social	141.000,00	3.199.552,00	0,00	3.340.552,00
08.122	Administração Geral	10.000,00	1.241.000,00	0,00	1.251.000,00
08.122.0017	ACOLHER PARA CUIDAR	10.000,00	1.241.000,00	0,00	1.251.000,00
08.122.0017.1.088	CONSTRUÇÃO, REFORMA E/OU AMPLIAÇÃO DE ESTRUTURA FÍSICA	5.000,00	0,00	0,00	5.000,00

PROGRAMA DE TRABALHO

Lei 4.320/64 Anexo 7
Consolidado

DEMONSTRATIVO DE FUNÇÕES, SUB FUNÇÕES E PROGRAMAS POR PROJETOS DE ATIVIDADES

CÓDIGO	DESCRIÇÃO	PROJETO	ATIVIDADE	OP. ESPECIAL	TOTAL
08.122.0017.1.089	AQUISIÇÃO DE VEÍCULOS, MÓVEIS E EQUIPAMENTOS PARA A SECRETARIA DE POLÍTICAS SOCIAIS	5.000,00	0,00	0,00	5.000,00
08.122.0017.2.060	MANUTENÇÃO DAS ATIVIDADES DA SECRETARIA DE POLÍTICAS SOCIAIS	0,00	1.226.000,00	0,00	1.226.000,00
08.122.0017.2.061	REALIZAÇÃO DE EVENTOS ASSISTENCIAIS	0,00	15.000,00	0,00	15.000,00
08.241	Assistência ao Idoso	0,00	9.000,00	0,00	9.000,00
08.241.0017	ACOLHER PARA CUIDAR	0,00	6.000,00	0,00	6.000,00
08.241.0017.2.109	REALIZAÇÃO DE EVENTOS FESTIVOS AO IDOSO	0,00	3.000,00	0,00	3.000,00
08.241.0017.2.110	MANUTENÇÃO DO FUNDO MUNICIPAL DO IDOSO	0,00	3.000,00	0,00	3.000,00
08.241.0018	PROTEÇÃO ESPECIAL	0,00	3.000,00	0,00	3.000,00
08.241.0018.2.111	IMPLANTAR E MANTER O CENTRO DE CONVIVÊNCIA DO IDOSO	0,00	3.000,00	0,00	3.000,00
08.242	Assistência ao Portador de Deficiência	0,00	37.000,00	0,00	37.000,00
08.242.0017	ACOLHER PARA CUIDAR	0,00	31.000,00	0,00	31.000,00
08.242.0017.2.112	APOIO AS INICIATIVAS COMUNITARIAS INCLUSÃO SOCIAL	0,00	28.000,00	0,00	28.000,00
08.242.0017.2.113	MANUTENÇÃO DO FUNDO MUNICIPAL DO DEFICIENTES	0,00	3.000,00	0,00	3.000,00
08.242.0018	PROTEÇÃO ESPECIAL	0,00	6.000,00	0,00	6.000,00
08.242.0018.2.114	IMPLANTACAO E MANUTENCAO DAS ACOES DE PROTECAO ESPECIAL A PESSOAS COM DEFICIENCIA	0,00	6.000,00	0,00	6.000,00
08.243	Assistência À Criança e ao Adolescente	99.000,00	153.552,00	0,00	252.552,00
08.243.0017	ACOLHER PARA CUIDAR	0,00	50.000,00	0,00	50.000,00
08.243.0017.2.106	MANUTENCAO DAS ACOES DE PROTECAO SOCIAL ESPECIAL AS CRIANCAS, ADOLESCENTES E JOVENS	0,00	20.000,00	0,00	20.000,00
08.243.0017.2.107	APOIO E MANUTENCAO DE ABRIGOS E LARES DE LIBERDADE ASSISTIDA	0,00	30.000,00	0,00	30.000,00
08.243.0018	PROTECAO ESPECIAL	93.000,00	88.552,00	0,00	181.552,00
08.243.0018.1.057	AQUISICAO DE EQUIPAMENTOS, INCLUSIVE VEICULOS	48.000,00	0,00	0,00	48.000,00
08.243.0018.1.058	CONSTRUCAO DE UNIDADE DE ACOLHIMENTO	45.000,00	0,00	0,00	45.000,00
08.243.0018.2.008	MANUTENÇÃO DO CONSELHO TUTELAR	0,00	35.000,00	0,00	35.000,00
08.243.0018.2.108	MANUTENCAO DO CONSELHO DE DEFESA DOS DIREITOS DA CRIANCA E DO ADOLESCENTE	0,00	49.552,00	0,00	49.552,00
08.243.0018.2.115	MANUTENCAO DAS ACOES DE PROTECAO SOCIAL A FAMILIAS	0,00	4.000,00	0,00	4.000,00
08.243.0021	PROMOÇÃO DOS DIREITOS DA CRIANÇA E DO ADOLESCENTE	6.000,00	15.000,00	0,00	21.000,00
08.243.0021.1.079	AQUISIÇÃO DE MÓVEIS, VEÍCULOS, MÁQUINAS E DIVERSOS EQUIPAMENTOS	6.000,00	0,00	0,00	6.000,00
08.243.0021.2.159	MANUTENÇÃO DO FMDCA - FUNDO MUNICIPAL DOS DIREITOS DA CRIANÇA E DO ADOLESCENTE	0,00	15.000,00	0,00	15.000,00
08.244	Assistência Comunitária	32.000,00	1.719.000,00	0,00	1.751.000,00
08.244.0017	ACOLHER PARA CUIDAR	22.000,00	1.413.000,00	0,00	1.435.000,00
08.244.0017.1.090	CONSTRUÇÕES E REFORMAS RELACIONADAS AO FUNDO MUNICIPAL DE ASSISTENCIA SOCIAL	14.000,00	0,00	0,00	14.000,00
08.244.0017.1.091	AQUISIÇÃO DE VEÍCULOS, MÓVEIS E DIVERSOS EQUIPAMENTOS PARA O FUNDO MUNICIPAL DE ASSISTENCIA SOCIAL	8.000,00	0,00	0,00	8.000,00
08.244.0017.2.116	MANUTENCAO DAS ACOES DE PROTECAO SOCIAL A FAMILIAS CRIANCAS E ADOLESCENTES	0,00	16.000,00	0,00	16.000,00



Preitura Municipal de Ilha de Itamaracá 2021

Av. João Pessoa Guerra, - Pilar
Ilha de Itamaracá/PE - CEP: 53900-000
CNPJ nº: 09.680.315/0001-00 Telefone:

PROGRAMA DE TRABALHO

Lei 4.320/64 Anexo 7
Consolidado

DEMONSTRATIVO DE FUNÇÕES, SUB FUNÇÕES E PROGRAMAS POR PROJETOS DE ATIVIDADES

CÓDIGO	DESCRIÇÃO	PROJETO	ATIVIDADE	OP. ESPECIAL	TOTAL
08.244.0017.2.117	MANUTENCAO DO CENTRO DE REFERENCIA DE ASSISTENCIA SOCIAL - CRAS	0,00	25.000,00	0,00	25.000,00
08.244.0017.2.118	MANUTENCAO DO PROGRAMA PETI	0,00	50.000,00	0,00	50.000,00
08.244.0017.2.119	MANUTENCAO CENTRO DE REFERENCIA ESPECIALIZADO DE ASSISTENCIA SOCIAL - CREAS	0,00	60.000,00	0,00	60.000,00
08.244.0017.2.120	MANUTENCAO DOS SERVICOS DE PROTECAO SOCIAL BASICA AS FAMILIAS	0,00	21.000,00	0,00	21.000,00
08.244.0017.2.121	PROGRAMA DE DISTRIBUICAO DE CESTAS BASICAS	0,00	100.000,00	0,00	100.000,00
08.244.0017.2.122	MANUTENCAO DO POGRAMA DE ALUGUEL SOCIAL	0,00	20.000,00	0,00	20.000,00
08.244.0017.2.123	MANUTENCAO DO PROGRAMA DO BPC NA ESCOLA E PBC NO TRABALHO	0,00	15.000,00	0,00	15.000,00
08.244.0017.2.124	MANUTENCAO, MODERNIZACAO E AMPLIACAO DO CADASTRO TECNICO DO PROGRAMA DO BOLSA FAMILIA-CADASTRO UNICO	0,00	31.000,00	0,00	31.000,00
08.244.0017.2.125	MANUTENCAO DO FUNDO DE ASSISTENCIA SOCIAL	0,00	944.000,00	0,00	944.000,00
08.244.0017.2.126	MANUTENCAO DOS SERVICOS DE BENEFICIOS EVENTUAIS,AUXILIO NATALIDA E AUXILIO FUNERAL	0,00	25.000,00	0,00	25.000,00
08.244.0017.2.127	MANUTENCAO DOS SERVICOS DE CONVIVENCIA E FORTALECIMENTO DE VINCULOS	0,00	106.000,00	0,00	106.000,00
08.244.0019	POLITICA PUBLICA PARA AS MULHERES	10.000,00	306.000,00	0,00	316.000,00
08.244.0019.1.053	AQUISICAO DE EQUIPAMENTOS DIVERSOS	10.000,00	0,00	0,00	10.000,00
08.244.0019.2.094	MANUTENCAO DA SECRETARIA DA MULHER	0,00	276.000,00	0,00	276.000,00
08.244.0019.2.095	MANUTENCAO DOS SERVICOS DE ENFRENTAMENTO DA VIOLENCIA CONTRA MULHERES	0,00	30.000,00	0,00	30.000,00
08.334	Fomento ao Trabalhador	0,00	40.000,00	0,00	40.000,00
08.334.0017	ACOLHER PARA CUIDAR	0,00	15.000,00	0,00	15.000,00
08.334.0017.2.128	REALIZACAO DE CURSOS PROFISSIONALIZANTES	0,00	15.000,00	0,00	15.000,00
08.334.0019	POLITICA PUBLICA PARA AS MULHERES	0,00	25.000,00	0,00	25.000,00
08.334.0019.2.096	QUALIFICACAO, VALORIZACAO E EMPODERAMENTO DAS MULHERES	0,00	25.000,00	0,00	25.000,00
09	Previdência Social	504.000,00	11.766.680,00	0,00	12.270.680,00
09.271	Previdência Básica	0,00	0,00	0,00	1.450.555,00
09.271.0002	APOIO A GESTAO PUBLICA	0,00	1.450.555,00	0,00	1.450.555,00
09.271.0002.2.016	PREVIDENCIA SOCIAL - INSS	0,00	1.450.555,00	0,00	1.450.555,00
09.272	Previdência do Regime Estatutário	504.000,00	10.316.125,00	0,00	10.820.125,00
09.272.0002	APOIO A GESTAO PUBLICA	0,00	160.500,00	0,00	160.500,00
09.272.0002.2.017	PREVIDENCIA SOCIAL - RPPS	0,00	160.500,00	0,00	160.500,00
09.272.0005	PREVIDENCIA SOCIAL	389.000,00	10.155.625,00	0,00	10.544.625,00
09.272.0005.1.077	AQUISICAO DE MÓVEIS, VEICULOS, MÁQUINAS E EQUIPAMENTOS - FF	50.000,00	0,00	0,00	50.000,00
09.272.0005.1.078	AQUISICAO DE IMÓVEIS, TERRENOS, E/OU DEMAIS CONSTRUÇÕES - FF	339.000,00	0,00	0,00	339.000,00
09.272.0005.2.152	ADMINISTRAÇÃO DO FUNDO APOSENTADORIA E PENSÃO DOS SERVIDORES - FF	0,00	7.532.625,00	0,00	7.532.625,00
09.272.0005.2.153	MANUTENÇÃO DA ADMINISTRAÇÃO DO FUNDO MUNICIPAL DE PREVIDÊNCIA - FF	0,00	657.000,00	0,00	657.000,00
09.272.0005.2.154	ADMINISTRAÇÃO DO FUNDO APOSENTADORIA E PENSÃO DOS SERVIDORES - FF	0,00	1.856.000,00	0,00	1.856.000,00

Prefeitura Municipal de Ilha de Itamaracá 2021



Av. João Pessoa Guerra, - Pilar
Ilha de Itamaracá/PE - CEP: 53900-000
CNPJ Nº: 09.680.315/0001-00 Telefone:

PROGRAMA DE TRABALHO

Lei 4.320/64 Anexo 7
Consolidado

DEMONSTRATIVO DE FUNÇÕES, SUB FUNÇÕES E PROGRAMAS POR PROJETOS DE ATIVIDADES

CÓDIGO	DESCRIÇÃO	PROJETO	ATIVIDADE	OP. ESPECIAL	TOTAL
09.272.0005.2.158	MANUTENÇÃO DA ADMINISTRAÇÃO DO FUNDO MUNICIPAL DE PREVIDÊNCIA - FP	0,00	110.000,00	0,00	110.000,00
09.272.0006	ITAMARACA MAIS DESENVOLVIDA	115.000,00	0,00	0,00	115.000,00
09.272.0006.1.012	REVITALIZACAO DAS PRINCIPAIS ENTRADAS DA CIDADE	115.000,00	0,00	0,00	115.000,00
10	Saúde	783.000,00	12.519.680,00	0,00	13.302.680,00
10.122	Administração Geral	39.000,00	2.904.000,00	0,00	2.943.000,00
10.122.0011	GESTAO DE POLITICAS PUBLICAS DE SAUDE	39.000,00	2.904.000,00	0,00	2.943.000,00
10.122.0011.1.043	AQUISICAO DE EQUIPAMENTOS E VEICULOS PARA SECRETARIA DE SAUDE	25.000,00	0,00	0,00	25.000,00
10.122.0011.1.078	ENFRENTAMENTO DA EMERGENCIA COVID-19	4.000,00	0,00	0,00	4.000,00
10.122.0011.1.092	CONSTRUÇÕES E DIVERSAS OBRAS - SECRETARIA DE SAÚDE	10.000,00	0,00	0,00	10.000,00
10.122.0011.2.062	APOIO AS ATIVIDADES DO CONSELHO MUNICIPAL DE SAUDE	0,00	22.000,00	0,00	22.000,00
10.122.0011.2.063	MANUTENCAO DAS ATIVIDADES DA SECRETARIA DE SAUDE	0,00	2.867.000,00	0,00	2.867.000,00
10.122.0011.2.157	ENFRENTAMENTO DA EMERGENCIA COVID-19	0,00	15.000,00	0,00	15.000,00
10.301	Atenção Básica	564.000,00	5.032.000,00	0,00	5.596.000,00
10.301.0011	GESTAO DE POLITICAS PUBLICAS DE SAUDE	564.000,00	5.032.000,00	0,00	5.596.000,00
10.301.0011.1.059	CONSTRUCAO DE UNIDADES BASICAS DE SAUDE	304.000,00	0,00	0,00	304.000,00
10.301.0011.1.060	CONSTRUCAO DE ACADEMIA DA SAUDE	75.000,00	0,00	0,00	75.000,00
10.301.0011.1.061	AQUISICAO DE EQUIPAMENTOS, VEICULOS PARA UNIDADES BASICAS DE SAUDE	45.000,00	0,00	0,00	45.000,00
10.301.0011.1.062	AMPLIACAO E OU REFORMA DE UNIDADES BASICAS DE SAUDE	140.000,00	0,00	0,00	140.000,00
10.301.0011.2.129	MANUTENCAO DOS PROGRAMAS PSF	0,00	2.129.000,00	0,00	2.129.000,00
10.301.0011.2.130	MANUTENCAO DOS PROGRAMAS ACS	0,00	1.450.000,00	0,00	1.450.000,00
10.301.0011.2.131	MANUTENCAO DOS PROGRAMAS SAD	0,00	27.000,00	0,00	27.000,00
10.301.0011.2.132	MANUTENCAO DOS PROGRAMAS CAPS	0,00	32.000,00	0,00	32.000,00
10.301.0011.2.133	MANUTENCAO DOS PROGRAMAS CAF	0,00	30.000,00	0,00	30.000,00
10.301.0011.2.134	MANUTENCAO DOS PROGRAMAS SAUDE BUCAL	0,00	363.000,00	0,00	363.000,00
10.301.0011.2.135	MANUTENCAO DOS PROGRAMAS PSE	0,00	50.000,00	0,00	50.000,00
10.301.0011.2.138	MANUTENCAO DA ACADEMIA DA SAUDE	0,00	57.000,00	0,00	57.000,00
10.301.0011.2.139	AUXILIO E AQUISICAO DE ORTESES,PROTESES,OCULOS E OUTROS EQUIPAMENTOS AUXILIARES A ATUIVIDADE DE VIDA	0,00	80.000,00	0,00	80.000,00
10.301.0011.2.140	MANUTENCAO SERVICOS DE ATENDIMENTO MOVEL DE URGENCIA SAMU	0,00	510.000,00	0,00	510.000,00
10.301.0011.2.141	MANUTENCAO DAS UNIDADES BASICAS DE SAUDE	0,00	304.000,00	0,00	304.000,00
10.302	Assistência Hospitalar e Ambulatorial	180.000,00	4.194.680,00	0,00	4.374.680,00
10.302.0011	GESTAO DE POLITICAS PUBLICAS DE SAUDE	180.000,00	4.194.680,00	0,00	4.374.680,00
10.302.0011.1.063	AMPLIACAO E/OU REFORMA UNIDES DE MEDIA E ALTA COMPLEXIDADE	55.000,00	0,00	0,00	55.000,00
10.302.0011.1.064	AQUISICAO DE EQUIPAMENTOS, VEICULOS E AMBULANCIAS	125.000,00	0,00	0,00	125.000,00

Prefeitura Municipal de Ilha de Itamaracá 2021



Av. João Pessoa Guerra, - Pilar
Ilha de Itamaracá/PE - CEP: 53900-000
CNPJ Nº: 09.680.315/0001-00 Telefone:

PROGRAMA DE TRABALHO

Lei 4.320/64 Anexo 7
Consolidado

DEMONSTRATIVO DE FUNÇÕES, SUB FUNÇÕES E PROGRAMAS POR PROJETOS DE ATIVIDADES

CÓDIGO	DESCRIÇÃO	PROJETO	ATIVIDADE	OP. ESPECIAL	TOTAL
10.302.0011.2.142	MANUTENCAO DOS SERVICIOS DE ATENDIMENTO A PESSOAS EM TRATAMENTO FORA DO MUNICIPIO	0,00	37.000,00	0,00	37.000,00
10.302.0011.2.143	MANUTENCAO DO HOSPITAL ALZIRA FIGUEIREDO	0,00	3.159.680,00	0,00	3.159.680,00
10.302.0011.2.144	MANUTENCAO DO PROGRAMA DE SAUDE MENTAL	0,00	253.000,00	0,00	253.000,00
10.302.0011.2.145	MANUTENCAO DAS ATIVIDADES DA VIGILANCIA EM SAUDE	0,00	554.000,00	0,00	554.000,00
10.302.0011.2.146	MANUTENCAO DO CENTRO DE FISIOTERAPIA	0,00	191.000,00	0,00	191.000,00
10.303	Suporte Profilático e Terapêutico	0,00	204.000,00	0,00	204.000,00
10.303.0011	GESTAO DE POLITICAS PUBLICAS DE SAUDE	0,00	204.000,00	0,00	204.000,00
10.303.0011.2.148	MANUTENCAO DO PROGRAMA FARMACIA BASICA	0,00	204.000,00	0,00	204.000,00
10.304	Vigilância Sanitária	0,00	70.000,00	0,00	70.000,00
10.304.0011	GESTAO DE POLITICAS PUBLICAS DE SAUDE	0,00	70.000,00	0,00	70.000,00
10.304.0011.2.149	MANUTENCAO DO PROGRAMA DE COMBATE AO HIV/AIDS E OUTROS	0,00	40.000,00	0,00	40.000,00
10.304.0011.2.150	MANUTENCAO DAS ATIVIDADES DE CONTROLE DE ZOONOSES	0,00	30.000,00	0,00	30.000,00
10.305	Vigilância Epidemiológica	0,00	115.000,00	0,00	115.000,00
10.305.0011	GESTAO DE POLITICAS PUBLICAS DE SAUDE	0,00	115.000,00	0,00	115.000,00
10.305.0011.2.151	MANUTENCAO DAS ATIVIDADES EPIDEMIOLOGICAS E CONTROLE DE DOENCAS	0,00	115.000,00	0,00	115.000,00
12	Educação	1.139.000,00	13.023.967,50	0,00	14.162.967,50
12.306	Alimentação e Nutrição	0,00	339.000,00	0,00	339.000,00
12.306.0022	ALIMENTAÇÃO ESCOLAR	0,00	339.000,00	0,00	339.000,00
12.306.0022.2.019	MANUTENCAO DO PROGRAMA DE ALIMENTACAO ESCOLAR DA REDE DE ENSINO DO MUNICIPIO	0,00	339.000,00	0,00	339.000,00
12.361	Ensino Fundamental	786.000,00	7.060.700,00	0,00	7.846.700,00
12.361.0015	TRANSPORTE EFICIENTE	180.000,00	602.400,00	0,00	782.400,00
12.361.0015.1.007	AQUIÇÃO DE VEÍCULOS E DIVERSOS EQUIPAMENTOS PARA O TRANSPORTE ESCOLAR	180.000,00	0,00	0,00	180.000,00
12.361.0015.2.024	MANUTENÇÃO DO PROGRAMA DE TRANSPORTE ESCOLAR	0,00	602.400,00	0,00	602.400,00
12.361.0016	EDUCACAO DE EXCELENCIA	606.000,00	4.289.300,00	0,00	4.895.300,00
12.361.0016.1.005	CONSTRUÇÃO, REFORMA E/OU AMPLIAÇÃO DE UNIDADES DE ENSINO - ENSINO FUNDAMENTAL	429.000,00	0,00	0,00	429.000,00
12.361.0016.1.084	AQUIÇÃO DE VEÍCULOS, MÓVEIS, EQUIPAMENTOS E DIVERSOS MATERIAIS PERMANENTES - ENSINO FUNDAMENTAL	177.000,00	0,00	0,00	177.000,00
12.361.0016.2.020	GESTÃO ADMINISTRATIVA DOS PROFISSIONAIS DO MAGISTÉRIO FUNDEB 70%	0,00	2.921.900,00	0,00	2.921.900,00
12.361.0016.2.155	GESTÃO ADMINISTRATIVA DO FUNDEB 30%	0,00	1.367.400,00	0,00	1.367.400,00
12.361.0023	GESTÃO DAS ATIVIDADES DA SECRETARIA DE EDUCAÇÃO	0,00	2.130.000,00	0,00	2.130.000,00
12.361.0023.2.023	MANUTENÇÃO DAS ATIVIDADES DA SECRETARIA DE EDUCAÇÃO	0,00	2.130.000,00	0,00	2.130.000,00
12.361.0024	DINHEIRO DIRETO NA ESCOLA - PDDE	0,00	39.000,00	0,00	39.000,00
12.361.0024.2.160	MANUTENÇÃO DO PROGRAMA DINHEIRO DIRETO NA ESCOLA - PDDE	0,00	39.000,00	0,00	39.000,00
12.362	Ensino Médio	4.000,00	17.000,00	0,00	21.000,00



Prefeitura Municipal de Ilha de Itamaracá 2021

Av. João Pessoa Guerra, - Pilar
Ilha de Itamaracá/PE - CEP: 53900-000
CNPJ Nº: 09.680.315/0001-00 Telefone:

PROGRAMA DE TRABALHO

Lei 4.320/64 Anexo 7
Consolidado

DEMONSTRATIVO DE FUNÇÕES, SUB FUNÇÕES E PROGRAMAS POR PROJETOS DE ATIVIDADES

CÓDIGO	DESCRIÇÃO	PROJETO	ATIVIDADE	OP. ESPECIAL	TOTAL
12.362.0025	ENSINO MÉDIO	4.000,00	17.000,00	0,00	21.000,00
12.362.0025.1.082	AQUISIÇÃO DE VEÍCULOS, MÓVEIS E DEMAIS EQUIPAMENTOS - ENSINO MÉDIO	2.000,00	0,00	0,00	2.000,00
12.362.0025.1.083	CONSTRUÇÕES, OBRAS E DIVERSAS REFORMAS - ENSINO MÉDIO	2.000,00	0,00	0,00	2.000,00
12.362.0025.2.161	MANUTENÇÃO DAS DIVERSAS ATIVIDADES DO ENSINO MÉDIO	0,00	17.000,00	0,00	17.000,00
12.365	Educação Infantil	313.000,00	4.505.107,50	0,00	4.818.107,50
12.365.0016	EDUCAÇÃO DE EXCELENCIA	313.000,00	4.505.107,50	0,00	4.818.107,50
12.365.0016.1.008	AQUISIÇÃO DE VEÍCULOS, MÓVEIS, EQUIPAMENTOS E DIVERSOS MATERIAIS PERMANENTES - EDUCAÇÃO INFANTIL	87.000,00	0,00	0,00	87.000,00
12.365.0016.1.009	CONSTRUÇÃO DE CRECHES E UNIDADES DE ENSINO - EDUCAÇÃO INFANTIL	226.000,00	0,00	0,00	226.000,00
12.365.0016.2.028	GESTÃO DA EDUCAÇÃO INFANTIL	0,00	4.363.107,50	0,00	4.363.107,50
12.365.0016.2.030	MANUTENÇÃO DAS ATIVIDADES DA EDUCAÇÃO INFANTIL	0,00	142.000,00	0,00	142.000,00
12.366	Educação de Jovens e Adultos	27.000,00	678.500,00	0,00	705.500,00
12.366.0016	EDUCAÇÃO DE EXCELENCIA	27.000,00	678.500,00	0,00	705.500,00
12.366.0016.1.085	AQUISIÇÃO DE VEÍCULOS, MÓVEIS, EQUIPAMENTOS E DIVERSOS MATERIAIS PERMANENTES - EJA	27.000,00	0,00	0,00	27.000,00
12.366.0016.2.031	MANUTENÇÃO DAS ATIVIDADES DAS ESCOLAS DE JOVENS E ADULTOS - EJA	0,00	678.500,00	0,00	678.500,00
12.367	Educação Especial	9.000,00	423.660,00	0,00	432.660,00
12.367.0016	EDUCAÇÃO DE EXCELENCIA	9.000,00	423.660,00	0,00	432.660,00
12.367.0016.1.086	AQUISIÇÃO DE VEÍCULOS, MÓVEIS, EQUIPAMENTOS E DIVERSOS MATERIAIS PERMANENTES - EDUCAÇÃO INCLUSIVA	9.000,00	0,00	0,00	9.000,00
12.367.0016.2.034	MANUTENÇÃO DAS ATIVIDADES DA EDUCAÇÃO INCLUSIVA	0,00	423.660,00	0,00	423.660,00
13	Cultura	245.000,00	687.000,00	0,00	932.000,00
13.392	Difusão Cultural	150.000,00	606.000,00	0,00	756.000,00
13.392.0004	CULTURA CONSTRUINDO O FUTURO	150.000,00	606.000,00	0,00	756.000,00
13.392.0004.1.045	ORGANIZAÇÃO DE DESFILE ESTUDANTIL	50.000,00	0,00	0,00	50.000,00
13.392.0004.1.046	CONSTRUÇÃO DE PATIO DE EVENTOS	60.000,00	0,00	0,00	60.000,00
13.392.0004.1.047	CONSTRUÇÃO, AMPLIAÇÃO E OU REFORMA OBRAS DE INCENTIVO A CULTURA	20.000,00	0,00	0,00	20.000,00
13.392.0004.1.069	AQUISIÇÃO DE BENS CULTURAIS E MATERIAIS PERMANENTES	20.000,00	0,00	0,00	20.000,00
13.392.0004.2.065	APOIO A PROJETOS DE ENTIDADES CULTURAIS DO MUNICÍPIO	0,00	20.000,00	0,00	20.000,00
13.392.0004.2.067	REALIZAÇÃO DE EVENTOS CULTURAIS, TEATRAIS E ARTÍSTICOS DO MUNICÍPIO	0,00	566.000,00	0,00	566.000,00
13.392.0004.2.068	SUBVENÇÕES CULTURAIS EDUCATIVAS E SOCIAIS	0,00	20.000,00	0,00	20.000,00
13.811	Desporto de Rendimento	95.000,00	81.000,00	0,00	176.000,00
13.811.0020	FORTALECIMENTO TURISMO INDUSTRIA E ESPORTE P/TODO	95.000,00	81.000,00	0,00	176.000,00
13.811.0020.1.048	CONSTRUÇÃO DE PRACA DE EDUCAÇÃO E CULTURA - PEC	80.000,00	0,00	0,00	80.000,00
13.811.0020.1.070	IMPLANTACAO DO PROJETO CICLO DE MOBILIDADE NO MUNICÍPIO	15.000,00	0,00	0,00	15.000,00
13.811.0020.2.070	MANUTENÇÃO DAS ATIVIDADES DOS ESPACOS ESPORTIVOS	0,00	25.000,00	0,00	25.000,00

Prefeitura Municipal de Ilha de Itamaracá 2021



Av. João Pessoa Guerra, - Pilar
Ilha de Itamaracá/PE - CEP: 53900-000
CNPJ Nº: 09.680.315/0001-00 Telefone:

PROGRAMA DE TRABALHO

Lei 4.320/64 Anexo 7

Consolidado

DEMONSTRATIVO DE FUNÇÕES, SUB FUNÇÕES E PROGRAMAS POR PROJETOS DE ATIVIDADES

CÓDIGO	DESCRIÇÃO	PROJETO	ATIVIDADE	OP. ESPECIAL	TOTAL
13.811.0020.2.071	REALIZACAO DE JOGOS E CAMPEONATOS	0,00	56.000,00	0,00	56.000,00
14	Direitos da Cidadania	85.000,00	236.000,00	0,00	321.000,00
14.422	Direitos Individuais, Coletivos e Difusos	85.000,00	236.000,00	0,00	321.000,00
14.422.0003	ITAMARACA MAIS TRANSPARENTE	0,00	236.000,00	0,00	236.000,00
14.422.0003.2.012	MANUTENCAO DAS ATIVIDADES DA OUVIDORIA	0,00	236.000,00	0,00	236.000,00
14.422.0004	CULTURA CONSTRUINDO O FUTURO	85.000,00	0,00	0,00	85.000,00
14.422.0004.1.049	IMPLEMENTACAO DO CENTRO DE CULTURA DA ILHA DE ITAMARACA	85.000,00	0,00	0,00	85.000,00
15	Urbanismo	887.645,00	9.064.928,00	0,00	9.952.573,00
15.451	Infra-Estrutura Urbana	467.645,00	3.746.000,00	0,00	4.213.645,00
15.451.0013	ITAMARACA PARA TODOS	467.645,00	3.746.000,00	0,00	4.213.645,00
15.451.0013.1.013	PAVIMENTACAO, CALÇAMENTO E OBRAS COMPLEMENTARES NAS VIAS URBANAS, AVENIDAS E RODOVIAS	60.000,00	0,00	0,00	60.000,00
15.451.0013.1.014	DESAPROPRIACOES DE AREAS	130.000,00	0,00	0,00	130.000,00
15.451.0013.1.015	CONSTRUCAO DE GALERIAS DE AGUAS PLUVIAIS	36.000,00	0,00	0,00	36.000,00
15.451.0013.1.016	CONSTRUCAO DE MUROS, ESCADARIAS, CALÇADAS E DEMAIS OBRAS COMPLEMENTARES	30.000,00	0,00	0,00	30.000,00
15.451.0013.1.017	ABERTURA DE RUAS	20.000,00	0,00	0,00	20.000,00
15.451.0013.1.018	CONSTRUCAO DE PRACAS, PARQUES E JARDINS	46.645,00	0,00	0,00	46.645,00
15.451.0013.1.019	CONSERVACAO E URBANIZACAO DE RUAS E AVENIDAS	35.000,00	0,00	0,00	35.000,00
15.451.0013.1.020	AQUISICAO DE CAMINHÕES, VEICULOS E MAQUINAS PESADAS	30.000,00	0,00	0,00	30.000,00
15.451.0013.1.021	EXECUCAO DE DRAGAGEM, REVESTIMENTO E AMPLIACAO DOS PRINCIPAIS CANAIS DA ILHA	30.000,00	0,00	0,00	30.000,00
15.451.0013.1.022	AQUISICAO DE BENS PARA SECRETARIA	10.000,00	0,00	0,00	10.000,00
15.451.0013.1.023	CONSTRUCAO DE PRIVADAS E FOSSAS	10.000,00	0,00	0,00	10.000,00
15.451.0013.1.024	REQUALIFICACAO DO ENTORNO DO FORTE	20.000,00	0,00	0,00	20.000,00
15.451.0013.1.025	CONSTRUCAO DE MIRANTE NA VILA VELHA	10.000,00	0,00	0,00	10.000,00
15.451.0013.2.038	REVESTIMENTO, CONSERVACAO E MANUTENCAO DAS UNIDADES - PRACAS PARQUES E JARDINS	0,00	55.000,00	0,00	55.000,00
15.451.0013.2.039	LIMPEZA E CONSERVACAO DE GALERIAS, ESGOTOS E CANAIS	0,00	290.000,00	0,00	290.000,00
15.451.0013.2.040	MANUTENCAO DAS ATIVIDADES DA SECRETARIA DE INFRAESTRUTURA	0,00	3.401.000,00	0,00	3.401.000,00
15.452	Serviços Urbanos	160.000,00	4.569.928,00	0,00	4.729.928,00
15.452.0006	ITAMARACA MAIS DESENVOLVIDA	0,00	25.000,00	0,00	25.000,00
15.452.0006.2.054	APOIO AS ATIVIDADES RELACIONADAS A AGRICULTURA	0,00	25.000,00	0,00	25.000,00
15.452.0009	SERVICOS URBANOS EFICIENTES	160.000,00	3.872.928,00	0,00	4.032.928,00
15.452.0009.1.026	AMPLIAR E RESTAURAR CEMITERIO E VELORIO	60.000,00	0,00	0,00	60.000,00
15.452.0009.1.027	AQUISICAO DE VEICULOS DESTINADOS A COLETA SELETIVA	50.000,00	0,00	0,00	50.000,00
15.452.0009.1.028	EXTENSAO DA ILUMINACAO PUBLICA	50.000,00	0,00	0,00	50.000,00
15.452.0009.2.041	MANUTENCAO E DESENVOLVIMENTO DOS SERVICOS DE COLETA E DESTINACAO DO LIXO	0,00	90.000,00	0,00	90.000,00



Prefeitura Municipal de Ilha de Itamaracá 2021

Av. João Pessoa Guerra, - Pilar
Ilha de Itamaracá/PE - CEP: 53900-000
CNPJ Nº: 09.680.315/0001-00 Telefone:

PROGRAMA DE TRABALHO

Lei 4.320/64 Anexo 7
Consolidado

DEMONSTRATIVO DE FUNÇÕES, SUB FUNÇÕES E PROGRAMAS POR PROJETOS DE ATIVIDADES

CÓDIGO	DESCRIÇÃO	PROJETO	ATIVIDADE	OP. ESPECIAL	TOTAL
15.452.0009.2.042	APOIO A ASSOCIAÇÃO DE CATADORES DE LIXO	0,00	10.000,00	0,00	10.000,00
15.452.0009.2.043	MANUTENÇÃO DOS SERVIÇOS DA COLETA SELETIVA	0,00	30.000,00	0,00	30.000,00
15.452.0009.2.044	MANUTENÇÃO DA LIMPEZA PÚBLICA	0,00	2.761.000,00	0,00	2.761.000,00
15.452.0009.2.045	MANUTENÇÃO E CONSERVAÇÃO DE CEMITÉRIO E VELÓRIO	0,00	100.000,00	0,00	100.000,00
15.452.0009.2.046	MANUTENÇÃO DA ILUMINAÇÃO PÚBLICA	0,00	871.928,00	0,00	871.928,00
15.452.0009.2.047	IMPLANTAÇÃO DO CONSORCIO DO SERVIÇO DO LIXO	0,00	10.000,00	0,00	10.000,00
15.452.0010	AMBIENTE SAUDÁVEL PARA TODOS	0,00	672.000,00	0,00	672.000,00
15.452.0010.2.055	MANUTENÇÃO DA SECRETARIA DO MEIO AMBIENTE, PESCARIA E AGRICULTURA	0,00	672.000,00	0,00	672.000,00
15.542	Controle Ambiental	140.000,00	375.000,00	0,00	515.000,00
15.542.0009	SERVICOS URBANOS EFICIENTES	10.000,00	375.000,00	0,00	385.000,00
15.542.0009.1.056	AQUISICAO DE EQUIPAMENTOS E MATERIAL PERMANENTE	10.000,00	0,00	0,00	10.000,00
15.542.0009.2.105	MANUTENCAO DAS ATIVIDADES DA SECRETARIA DE DESENVOLVIMENTO E CONTROLE URBANO	0,00	375.000,00	0,00	375.000,00
15.542.0013	ITAMARACA PARA TODOS	130.000,00	0,00	0,00	130.000,00
15.542.0013.1.029	REQUALIFICACAO, REFORMA E AMPLIACAO DE MERCADO PUBLICO MUNICIPAL	50.000,00	0,00	0,00	50.000,00
15.542.0013.1.030	CONSTRUCAO DE UNIDADES DE TRIAGEM E TRANSBORDO DOS RESIDUOS SOLIDOS	80.000,00	0,00	0,00	80.000,00
15.605	Abastecimento	50.000,00	15.000,00	0,00	65.000,00
15.605.0006	ITAMARACA MAIS DESENVOLVIDA	50.000,00	15.000,00	0,00	65.000,00
15.605.0006.1.031	AQUISICAO DE PATRULHA MECANIZADA, RETROSCAVADEIRA, MOTONIVELADORA E TRATOR	50.000,00	0,00	0,00	50.000,00
15.605.0006.2.056	APOIO AS ATIVIDADES RELACIONADAS A PESCARIA	0,00	15.000,00	0,00	15.000,00
15.691	Promoção Comercial	70.000,00	359.000,00	0,00	429.000,00
15.691.0006	ITAMARACA MAIS DESENVOLVIDA	70.000,00	359.000,00	0,00	429.000,00
15.691.0006.1.032	REFORMA DO MERCADO PUBLICO MUNICIPAL	30.000,00	0,00	0,00	30.000,00
15.691.0006.1.033	CONSTRUCAO DE MORADIAS	20.000,00	0,00	0,00	20.000,00
15.691.0006.1.067	AQUISICAO DE BENS E MATERIAL PERMANENTE PARA SECRETARIA	20.000,00	0,00	0,00	20.000,00
15.691.0006.2.048	IMPLEMENTACAO DO PROGRAMA PREFEITURA NOS BAIRROS	0,00	15.000,00	0,00	15.000,00
15.691.0006.2.072	MANUTENCAO DAS ATIVIDADES DA SECRETARIA	0,00	220.000,00	0,00	220.000,00
15.691.0006.2.073	MANUTENCAO E DESENVOLVIMENTO DAS ATIVIDADES DAS COORDENADORIAS DE AGRICULTURA	0,00	124.000,00	0,00	124.000,00
16	Habitação	50.000,00	5.000,00	0,00	55.000,00
16.482	Habitação Urbana	50.000,00	0,00	0,00	50.000,00
16.482.0007	MORAR MELHOR	50.000,00	0,00	0,00	50.000,00
16.482.0007.1.034	RECUPERACAO DE MORADIAS	20.000,00	0,00	0,00	20.000,00
16.482.0007.1.035	CONSTRUCAO DE POCOS ARTESIANOS	30.000,00	0,00	0,00	30.000,00
16.605	Abastecimento	0,00	5.000,00	0,00	5.000,00
16.605.0006	ITAMARACA MAIS DESENVOLVIDA	0,00	5.000,00	0,00	5.000,00



Prefeitura Municipal de Ilha de Itamaracá 2021

Av. João Pessoa Guerra, - Pilar,
Ilha de Itamaracá/PE - CEP: 53900-000
CNPJ Nº: 09.680.315/0001-00 Telefone:

PROGRAMA DE TRABALHO

Lei 4.320/64 Anexo 7
Consolidado

DEMONSTRATIVO DE FUNÇÕES, SUB FUNÇÕES E PROGRAMAS POR PROJETOS DE ATIVIDADES

CÓDIGO	DESCRIÇÃO	PROJETO	ATIVIDADE	OP. ESPECIAL	TOTAL
16.605.0006.2.057	IMPLEMENTAÇÃO DA POLÍTICA DE APOIO AO PEQUENO E MEDIO AGRICULTOR	0,00	5.000,00	0,00	5.000,00
18	Gestão Ambiental	40.000,00	124.000,00	0,00	164.000,00
18.541	Preservação e Conservação Ambiental	20.000,00	24.000,00	0,00	44.000,00
18.541.0010	AMBIENTE SAUDAVEL PARA TODOS	20.000,00	24.000,00	0,00	44.000,00
18.541.0010.1.042	CONSTRUÇÃO DE EDIFICAÇÕES E IMPLANTAÇÃO DE TAXAS DE PRESERVAÇÃO AMBIENTAL	0,00	0,00	0,00	0,00
18.541.0010.2.058	RECUPERAÇÃO DA MATA CILIAR	0,00	12.000,00	0,00	12.000,00
18.541.0010.2.059	REFLORESTAMENTO	0,00	12.000,00	0,00	12.000,00
18.544	Recursos Hídricos	20.000,00	100.000,00	0,00	120.000,00
18.544.0008	AGUAS DA ILHA DE ITAMARACÁ	20.000,00	100.000,00	0,00	120.000,00
18.544.0008.1.036	CONSTRUÇÃO DE LAVANDERIAS	20.000,00	100.000,00	0,00	120.000,00
18.544.0008.2.050	COLETA E DESTINAÇÃO DO LIXO TÓXICO	0,00	0,00	0,00	0,00
22	Indústria	70.000,00	120.000,00	0,00	190.000,00
22.661	Promoção Industrial	70.000,00	120.000,00	0,00	190.000,00
22.661.0020	FORTALECIMENTO TURISMO INDÚSTRIA E ESPORTE P/TODO	70.000,00	120.000,00	0,00	190.000,00
22.661.0020.1.074	IMPLEMENTAÇÃO DA INFRAESTRUTURA TURÍSTICA DO MUNICÍPIO	40.000,00	0,00	0,00	40.000,00
22.661.0020.1.075	FORTALECIMENTO DA INFRAESTRUTURA DE PARQUES E ÁREAS INDUSTRIAIS	30.000,00	0,00	0,00	30.000,00
22.661.0020.2.076	REALIZAR PESQUISAS QUANTITATIVAS E QUALITATIVAS NO MUNICÍPIO	0,00	45.000,00	0,00	45.000,00
22.661.0020.2.077	IMPLEMENTAR A CRIAÇÃO DA AGENCIA DESENVOLVIMENTO NO MUNICÍPIO	0,00	30.000,00	0,00	30.000,00
22.661.0020.2.078	FORTALECIMENTO DA CADEIA PRODUTIVA, CULTURAL E TURÍSTICA NO MUNICÍPIO	0,00	45.000,00	0,00	45.000,00
26	Transporte	150.000,00	0,00	0,00	150.000,00
26.782	Transporte Rodoviário	150.000,00	0,00	0,00	150.000,00
26.782.0015	TRANSPORTE EFICIENTE	150.000,00	0,00	0,00	150.000,00
26.782.0015.1.037	RESTAURAÇÃO DE ESTRADAS VICINAIS.	30.000,00	0,00	0,00	30.000,00
26.782.0015.1.038	CONSTRUÇÃO DE OBRAS DE ARTE DE ENGENHARIA, PONTES E BUEIROS	30.000,00	0,00	0,00	30.000,00
26.782.0015.1.039	CONSTRUÇÃO DE ESTRADAS VICINAIS	40.000,00	0,00	0,00	40.000,00
26.782.0015.1.040	CONSTRUÇÃO E REFORMA DE ABRIGOS DE PASSAGEIROS	20.000,00	0,00	0,00	20.000,00
26.782.0015.1.068	CONSERVAÇÃO DE ESTRADAS VICINAIS	30.000,00	0,00	0,00	30.000,00
27	Desporto e Lazer	90.000,00	1.114.000,00	0,00	1.204.000,00
27.392	Difusão Cultural	40.000,00	188.000,00	0,00	228.000,00
27.392.0020	FORTALECIMENTO TURISMO INDÚSTRIA E ESPORTE P/TODO	40.000,00	188.000,00	0,00	228.000,00
27.392.0020.1.050	CONSTRUÇÃO DE CAT - CENTRO DE ATENDIMENTO AO TURISTA	40.000,00	0,00	0,00	40.000,00
27.392.0020.2.079	APOIO A IMPLEMENTAÇÃO, PRIORIZAÇÃO E VALORIZAÇÃO DA NOSSA IDENTIDADE CULTURAL	0,00	33.000,00	0,00	33.000,00
27.392.0020.2.080	IMPLEMENTAÇÃO DE CAMPANHAS DE PUBLICIDADE E MARKETING	0,00	30.000,00	0,00	30.000,00
27.392.0020.2.081	APOIO E REALIZAÇÃO DAS ATIVIDADES E EVENTOS RELACIONADOS AO TURISMO	0,00	40.000,00	0,00	40.000,00



Prefeitura Municipal de Ilha de Itamaracá 2021

Av. João Pessoa Guerra, - Pilar
Ilha de Itamaracá/PE - CEP: 53900-000
CNPJ Nº: 09.660.315/0001-00 Telefone:

PROGRAMA DE TRABALHO

Lei 4.320/64 Anexo 7

Consolidado

DEMONSTRATIVO DE FUNÇÕES, SUB FUNÇÕES E PROGRAMAS POR PROJETOS DE ATIVIDADES

CÓDIGO	DESCRIÇÃO	PROJETO	ATIVIDADE	OP. ESPECIAL	TOTAL
27.392.0020.2.082	INCENTIVAR O DESENVOLVIMENTO DE SEGMENTOS ECONOMICOS DO MUNICIPIO	0,00	25.000,00	0,00	25.000,00
27.392.0020.2.083	IMPLEMENTAR PROGRAMAS DE CAPACITACAO DE AGENTES DE TURISMO	0,00	40.000,00	0,00	40.000,00
27.392.0020.2.084	IMPLEMENTACAO DA SALA DO EMPREENDEDOR	0,00	20.000,00	0,00	20.000,00
27.812	Desporto Comunitário	50.000,00	516.000,00	0,00	566.000,00
27.812.0012	ITAMARACA MAIS ACOLHEDORA	50.000,00	516.000,00	0,00	566.000,00
27.812.0012.1.052	CONSTRUCAO E/OU REFORMA DE QUADRAS DE ESPORTES	0,00	0,00	0,00	0,00
27.812.0012.2.090	REALIZACAO DE JOGOS, CAMPEONATOS E EVENTOS RECREATIVOS	0,00	50.000,00	0,00	50.000,00
27.812.0012.2.091	PARTICIPACAO NOS JOGOS DA JUVENTUDE DA ILHA DE ITAMARACA E REGIAO	0,00	30.000,00	0,00	30.000,00
27.812.0012.2.092	MANUTENCAO DAS ATIVIDADES DA SECRETARIA DA JUVENTUDE ESPORTE E LAZER	0,00	411.000,00	0,00	411.000,00
27.812.0012.2.093	MANUTENCAO DAS ATIVIDADES DE ESPACOS ESPORTIVOS	0,00	25.000,00	0,00	25.000,00
27.813	Lazer	0,00	410.000,00	0,00	410.000,00
27.813.0020	FORTALECIMENTO TURISMO INDUSTRIA E ESPORTE P/TODO	0,00	410.000,00	0,00	410.000,00
27.813.0020.2.085	COMEMORACAO DO ANIVERSARIO DA ILHA DE ITAMARACA	0,00	40.000,00	0,00	40.000,00
27.813.0020.2.086	REALIZACAO DE EVENTOS DE GRANDE, MEDIO E PEQUENO PORTE	0,00	300.000,00	0,00	300.000,00
27.813.0020.2.088	REALIZACAO DO NATAL, COM PARCERIA DA SOCIEDADE CIVIL E COMERCIO	0,00	70.000,00	0,00	70.000,00
28	Encargos Especiais	0,00	0,00	3.655.000,00	3.655.000,00
28.843	Servico da Dívida Interna	0,00	0,00	280.000,00	280.000,00
28.843.0000	ENCARGOS ESPECIAIS	0,00	0,00	280.000,00	280.000,00
28.843.0000.0.001	PAGAMENTO DA DIVIDA COM PARCELAMENTO JUNTO AO INSS	0,00	0,00	130.000,00	130.000,00
28.843.0000.0.002	PAGAMENTO DA DIVIDA COM PARCELAMENTO JUNTO AO ITAMARACAPREV	0,00	0,00	100.000,00	100.000,00
28.843.0000.0.003	PAGAMENTO DE DIVIDA PARCELADA COM CELPE E COMPESA	0,00	0,00	50.000,00	50.000,00
28.846	Outros Encargos Especiais	0,00	0,00	3.375.000,00	3.375.000,00
28.846.0000	ENCARGOS ESPECIAIS	0,00	0,00	3.375.000,00	3.375.000,00
28.846.0000.0.004	PAGAMENTO DE DESPESAS DE EXERCICIOS ANTERIORES	0,00	0,00	50.000,00	50.000,00
28.846.0000.0.005	PAGAMENTO DE INDENIZACOES E RESTITUICOES	0,00	0,00	1.000.000,00	1.000.000,00
28.846.0000.0.006	PAGAMENTO DE SENTENCAS JUDICIAIS	0,00	0,00	2.000.000,00	2.000.000,00
28.846.0000.0.007	PAGAMENTO DE PRECATORIOS	0,00	0,00	320.000,00	320.000,00
28.846.0000.0.008	PAGAMENTO DE DESPESAS ATENDENDO A LEGISLACAO DO PASEP	0,00	0,00	1.500.000,00	1.500.000,00
99	Reserva de Contingencia	0,00	0,00	5.000,00	5.000,00
99.997	997	0,00	0,00	1.000.000,00	1.000.000,00
99.997.9999	RESERVA DE CONTINGENCIA	0,00	0,00	2.000.000,00	2.000.000,00
99.997.9999.9.002	RESERVA DE CONTINGENCIA	0,00	0,00	1.500.000,00	1.500.000,00
99.997.9999.9.004	RESERVA DE CONTINGENCIA - RPPS	0,00	0,00	500.000,00	500.000,00



Prefeitura Municipal de Ilha de Itamaracá 2021

Av. João Pessoa Guerra, - Pilar
Ilha de Itamaracá/PE - CEP: 53900-000
CNPJ Nº: 09.680.315/0001-00 Telefone:

PROGRAMA DE TRABALHO

Lei 4.320/64 Anexo 7
Consolidado

DEMONSTRATIVO DE FUNÇÕES, SUB FUNÇÕES E PROGRAMAS POR PROJETOS DE ATIVIDADES

CÓDIGO	DESCRIÇÃO	PROJETO	ATIVIDADE	OP. ESPECIAL	TOTAL
	TOTAL	4.365.000,00	67.480.000,00	5.155.000,00	77.000.000,00

102

DEMONSTRATIVO DA DESPESA CONFORME O VÍNCULO COM OS RECURSOS

Lei 4.320/64 Anexo 8
Consolidado

DEMONSTRATIVO DA DESPESA POR FUNÇÕES, PROGRAMAS E SUBPROGRAMAS CONFORME O VÍNCULO DA FONTE DE RECURSOS

CÓDIGO	DESCRIÇÃO	ORDINÁRIO	VINCULADO	TOTAL
01	Legislativa	4.535.000,00	0,00	4.535.000,00
01.031	Ação Legislativa	4.530.000,00	0,00	4.530.000,00
01.031.0001	PROCESSO LEGISLATIVO	4.530.000,00	0,00	4.530.000,00
01.031.0001.1.001	CONSTRUÇÃO, REFORMA E/OU AMPLIAÇÃO DA ESTRUTURA FÍSICA DA CÂMARA	25.000,00	0,00	25.000,00
01.031.0001.1.002	AQUISIÇÃO DE EQUIPAMENTOS PARA A CÂMARA MUNICIPAL	20.000,00	0,00	20.000,00
01.031.0001.2.001	MANUTENÇÃO DAS AÇÕES DA CÂMARA MUNICIPAL	4.368.000,00	0,00	4.368.000,00
01.031.0001.2.002	AÇÃO LEGISLATIVA	7.000,00	0,00	7.000,00
01.031.0001.2.003	CONCESSÃO DE VERBA DE REPRESENTAÇÃO AO PRESIDENTE DA CÂMARA	100.000,00	0,00	100.000,00
01.031.0001.2.004	PREVIDÊNCIA BÁSICA DA CÂMARA MUNICIPAL	10.000,00	0,00	10.000,00
01.062	Defesa do Interesse Público No Processo Judiciário	5.000,00	0,00	5.000,00
01.062.0002	APOIO A GESTAO PUBLICA	5.000,00	0,00	5.000,00
01.062.0002.1.003	MODERNIZACAO DAS ATIVIDADES DA PROCURADORIA	5.000,00	0,00	5.000,00
04	Administração	11.139.547,50	10.000,00	11.149.547,50
04.121	Planejamento e Orçamento	10.000,00	0,00	10.000,00
04.121.0006	ITAMARACA MAIS DESENVOLVIDA	10.000,00	0,00	10.000,00
04.121.0006.1.055	AQUISIÇÃO DE EQUIPAMENTOS E MATERIAL PERMANENTE	10.000,00	0,00	10.000,00
04.122	Administração Geral	9.846.547,50	10.000,00	9.856.547,50
04.122.0002	APOIO A GESTAO PUBLICA	5.843.547,50	10.000,00	5.853.547,50
04.122.0002.1.004	MODERNIZACAO DAS ATIVIDADES DA SECRETARIA DE ADMINISTRACAO	40.355,00	0,00	40.355,00
04.122.0002.1.066	AQUISIÇÃO DE EQUIPAMENTOS E MATERIAL PERMANENTE INCLUSIVE VEICULOS	10.000,00	0,00	10.000,00
04.122.0002.2.005	MANUTENÇÃO DAS ATIVIDADES DA SECRETARIA DE GOVERNO	1.264.000,00	0,00	1.264.000,00
04.122.0002.2.007	DIVULGACAO INSTITUCIONAL DA ADMINISTRACAO	25.000,00	0,00	25.000,00
04.122.0002.2.015	MANUTENCAO DAS ATIVIDADES DA SECRETARIA DE ADMINISTRACAO	2.163.192,50	10.000,00	2.173.192,50
04.122.0002.2.035	MANUTENCAO DA SECRETARIA DE FINANÇAS E FAZENDA MUNICIPAL	1.835.000,00	0,00	1.835.000,00
04.122.0002.2.089	MANUTENCAO DA SECRETARIA DE ADMINISTRACAO REGIONAL	506.000,00	0,00	506.000,00
04.122.0010	AMBIENTE SAUDAVEL PARA TODOS	150.000,00	0,00	150.000,00
04.122.0010.1.041	AQUISIÇÃO DE BENS E MATERIAL PERMANENTE PARA SECRETARIA DO MEIO AMBIENTE	10.000,00	0,00	10.000,00
04.122.0010.2.052	MANUTENCAO DE ESPACOS E ATIVIDADES AMBIENTAIS	20.000,00	0,00	20.000,00
04.122.0010.2.053	MANUTENCAO DO CONSELHO E FUNDO DO MEIO AMBIENTE	120.000,00	0,00	120.000,00
04.122.0012	ITAMARACA MAIS ACOLHEDORA	20.000,00	0,00	20.000,00
04.122.0012.1.051	AQUISIÇÃO DE MATERIAIS PERMANENTES PARA SECRETARIA DA JUVENTUDE	20.000,00	0,00	20.000,00
04.122.0014	ILHA DE ITAMARACA MAIS SEGURA	3.211.000,00	0,00	3.211.000,00
04.122.0014.1.054	AQUISIÇÃO DE BENS E MATERIAL PERMANENTE	20.000,00	0,00	20.000,00
04.122.0014.2.097	MANUTENCAO DAS ATIVIDADES DE TRANSITO DO MUNICIPIO	50.000,00	0,00	50.000,00



Prefeitura Municipal de Ilha de Itamaracá 2021

Av. João Pessoa Guerra, - Pilar
Ilha de Itamaracá/PE - CEP: 53900-000
CNPJ Nº: 09.690.315/0001-00 Telefone:

DEMONSTRATIVO DA DESPESA CONFORME O VÍNCULO COM OS RECURSOS

Lei 4.320/64 Anexo 8

Consolidado

DEMONSTRATIVO DA DESPESA POR FUNÇÕES, PROGRAMAS E SUBPROGRAMAS CONFORME O VÍNCULO DA FONTE DE RECURSOS

CÓDIGO	DESCRIÇÃO	ORDINÁRIO	VINCULADO	TOTAL
04.122.0014.2.098	MANUTENCAO DAS ATIVIDADES DA SECRETARIA DE SEGURANCA CIDADÃ E MOBILIDADE	3.141.000,00	0,00	3.141.000,00
04.122.0015	TRANSPORTE EFICIENTE	77.000,00	0,00	77.000,00
04.122.0015.2.036	MANUTENCAO DA SINALIZACAO HORIZONTAL	6.000,00	0,00	6.000,00
04.122.0015.2.037	MANUTENCAO DA SINALIZACAO VERTICAL	6.000,00	0,00	6.000,00
04.122.0015.2.099	MANUTENCAO DOS SERVICOS DE FISCALIZACAO DO TRANSITO MUNICIPAL	65.000,00	0,00	65.000,00
04.122.0020	FORTALECIMENTO TURISMO INDUSTRIA E ESPORTE P/TODO	545.000,00	0,00	545.000,00
04.122.0020.1.044	AQUISICAO DE MATERIAL PERMANENTE PARA SECRETARIA	10.000,00	0,00	10.000,00
04.122.0020.2.064	MANUTENCAO DAS ATIVIDADES DA SECRETARIA DE TURISMO CULTURA E EVENTOS	535.000,00	0,00	535.000,00
04.123	Administração Financeira	642.000,00	0,00	642.000,00
04.123.0002	APOIO A GESTAO PUBLICA	642.000,00	0,00	642.000,00
04.123.0002.1.011	MODERNIZACAO DAS ATIVIDADES DA GERENCIA DA RECEITA MOBILIARIA E IMOBILIARIA	10.000,00	0,00	10.000,00
04.123.0002.2.010	MANUTENCAO DO CONTROLE INTERNO	369.000,00	0,00	369.000,00
04.123.0002.2.013	MANUTENCAO DA PROCURADORIA GERAL	263.000,00	0,00	263.000,00
04.125	Normalização e Fiscalização	70.000,00	0,00	70.000,00
04.125.0014	ILHA DE ITAMARACA MAIS SEGURA	70.000,00	0,00	70.000,00
04.125.0014.2.100	CONSERVACAO E MANUTENCAO DO SISTEMA DE FISCALIZACAO ELETRONICA	70.000,00	0,00	70.000,00
04.127	Ordenamento Territorial	70.000,00	0,00	70.000,00
04.127.0006	ITAMARACA MAIS DESENVOLVIDA	478.000,00	0,00	478.000,00
04.127.0006.2.104	MANUTENCAO DAS ATIVIDADES DA SECRETARIA DE PLANEJAMENTO E CONTROLE URBANO	478.000,00	0,00	478.000,00
04.131	Comunicação Social	478.000,00	0,00	478.000,00
04.131.0003	ITAMARACA MAIS TRANSPARENTE	23.000,00	0,00	23.000,00
04.131.0003.2.011	MANUTENCAO DAS ATIVIDADES DO PROCON	23.000,00	0,00	23.000,00
04.183	Informação e Inteligência	23.000,00	0,00	23.000,00
04.183.0014	ILHA DE ITAMARACA MAIS SEGURA	70.000,00	0,00	70.000,00
04.183.0014.2.101	IMPLANTACAO DO SISTEMA DE MONITORAMENTO URBANO	70.000,00	0,00	70.000,00
06	Segurança Pública	70.000,00	0,00	70.000,00
06.181	Policimento	115.000,00	0,00	115.000,00
06.181.0014	ILHA DE ITAMARACA MAIS SEGURA	115.000,00	0,00	115.000,00
06.181.0014.2.102	MANUTENCAO DA GUARDA MUNICIPAL	115.000,00	0,00	115.000,00
06.181.0014.2.103	MANUTENCAO DE CONVENIOS COM POLICIA E JUSTICA ESTADUAL	80.000,00	0,00	80.000,00
08	Assistência Social	35.000,00	0,00	35.000,00
08.122	Administração Geral	2.854.552,00	486.000,00	3.340.552,00
08.122.0017	ACOLHER PARA CUIDAR	1.251.000,00	0,00	1.251.000,00
08.122.0017.1.088	CONSTRUÇÃO, REFORMA E/OU AMPLIAÇÃO DE ESTRUTURA FÍSICA	1.251.000,00	0,00	1.251.000,00
		5.000,00	0,00	5.000,00



Prefeitura Municipal de Ilha de Itamaracá 2021

Av. João Pessoa Guerra, - Pilar
Ilha de Itamaracá/PE - CEP: 53900-000
CNPJ Nº: 09.680.315/0001-00 Telefone:

DEMONSTRATIVO DA DESPESA CONFORME O VÍNCULO COM OS RECURSOS

Lei 4.320/64 Anexo 8
Consolidado

DEMONSTRATIVO DA DESPESA POR FUNÇÕES, PROGRAMAS E SUBPROGRAMAS CONFORME O VÍNCULO DA FONTE DE RECURSOS

CÓDIGO	DESCRIÇÃO	ORDINÁRIO	VINCULADO	TOTAL
08.122.0017.1.089	AQUISIÇÃO DE VEÍCULOS, MÓVEIS E EQUIPAMENTOS PARA A SECRETARIA DE POLÍTICAS SOCIAIS	5.000,00	0,00	5.000,00
08.122.0017.2.060	MANUTENÇÃO DAS ATIVIDADES DA SECRETARIA DE POLÍTICAS SOCIAIS	1.226.000,00	0,00	1.226.000,00
08.122.0017.2.061	REALIZAÇÃO DE EVENTOS ASSISTENCIAIS	15.000,00	0,00	15.000,00
08.241	Assistência ao Idoso	0,00	9.000,00	9.000,00
08.241.0017	ACOLHER PARA CUIDAR	0,00	6.000,00	6.000,00
08.241.0017.2.109	REALIZAÇÃO DE EVENTOS FESTIVOS AO IDOSO	0,00	3.000,00	3.000,00
08.241.0017.2.110	MANUTENÇÃO DO FUNDO MUNICIPAL DO IDOSO	0,00	3.000,00	3.000,00
08.241.0018	PROTEÇÃO ESPECIAL	0,00	3.000,00	3.000,00
08.241.0018.2.111	IMPLANTAR E MANTER O CENTRO DE CONVIVÊNCIA DO IDOSO	0,00	3.000,00	3.000,00
08.242	Assistência ao Portador de Deficiência	0,00	3.000,00	3.000,00
08.242.0017	ACOLHER PARA CUIDAR	0,00	37.000,00	37.000,00
08.242.0017.2.112	APOIO AS INICIATIVAS COMUNITARIAS INCLUSÃO SOCIAL	0,00	31.000,00	31.000,00
08.242.0017.2.113	MANUTENÇÃO DO FUNDO MUNICIPAL DO DEFICIENTES	0,00	28.000,00	28.000,00
08.242.0018	PROTEÇÃO ESPECIAL	0,00	3.000,00	3.000,00
08.242.0018.2.114	IMPLANTAR E MANTENÇÃO DAS ACOES DE PROTEÇÃO ESPECIAL A PESSOAS COM DEFICIENCIA	0,00	6.000,00	6.000,00
08.243	Assistência À Criança e ao Adolescente	165.552,00	87.000,00	252.552,00
08.243.0017	ACOLHER PARA CUIDAR	50.000,00	0,00	50.000,00
08.243.0017.2.106	MANUTENÇÃO DAS ACOES DE PROTEÇÃO SOCIAL ESPECIAL AS CRIANÇAS, ADOLESCENTES E JOVENS	20.000,00	0,00	20.000,00
08.243.0017.2.107	APOIO E MANUTENÇÃO DE ABRIGOS E LARES DE LIBERDADE ASSISTIDA	30.000,00	0,00	30.000,00
08.243.0018	PROTEÇÃO ESPECIAL	99.552,00	82.000,00	181.552,00
08.243.0018.1.057	AQUISIÇÃO DE EQUIPAMENTOS, INCLUSIVE VEÍCULOS	5.000,00	43.000,00	48.000,00
08.243.0018.1.058	CONSTRUÇÃO DE UNIDADE DE ACOLHIMENTO	10.000,00	35.000,00	45.000,00
08.243.0018.2.008	MANUTENÇÃO DO CONSELHO TUTELAR	35.000,00	0,00	35.000,00
08.243.0018.2.108	MANUTENÇÃO DO CONSELHO DE DEFESA DOS DIREITOS DA CRIANÇA E DO ADOLESCENTE	49.552,00	0,00	49.552,00
08.243.0018.2.115	MANUTENÇÃO DAS ACOES DE PROTEÇÃO SOCIAL A FAMILIAS	0,00	4.000,00	4.000,00
08.243.0021	PROMOÇÃO DOS DIREITOS DA CRIANÇA E DO ADOLESCENTE	16.000,00	5.000,00	21.000,00
08.243.0021.1.079	AQUISIÇÃO DE MÓVEIS, VEÍCULOS, MÁQUINAS E DIVERSOS EQUIPAMENTOS	1.000,00	5.000,00	6.000,00
08.243.0021.2.159	MANUTENÇÃO DO FMDCA - FUNDO MUNICIPAL DOS DIREITOS DA CRIANÇA E DO ADOLESCENTE	15.000,00	0,00	15.000,00
08.244	Assistência Comunitária	1.413.000,00	338.000,00	1.751.000,00
08.244.0017	ACOLHER PARA CUIDAR	1.097.000,00	338.000,00	1.435.000,00
08.244.0017.1.090	CONSTRUÇÕES E REFORMAS RELACIONADAS AO FUNDO MUNICIPAL DE ASSISTÊNCIA SOCIAL	10.000,00	4.000,00	14.000,00
08.244.0017.1.091	AQUISIÇÃO DE VEÍCULOS, MÓVEIS E DIVERSOS EQUIPAMENTOS PARA O FUNDO MUNICIPAL DE ASSISTÊNCIA SOCIAL	5.000,00	3.000,00	8.000,00
08.244.0017.2.116	MANUTENÇÃO DAS ACOES DE PROTEÇÃO SOCIAL A FAMILIAS CRIANÇAS E ADOLESCENTES	0,00	16.000,00	16.000,00
08.244.0017.2.117	MANUTENÇÃO DO CENTRO DE REFERENCIA DE ASSISTENCIA SOCIAL - CRAS	0,00	25.000,00	25.000,00

DEMONSTRATIVO DA DESPESA CONFORME O VÍNCULO COM OS RECURSOS

Lei 4.320/64 Anexo B
Consolidado

DEMONSTRATIVO DA DESPESA POR FUNÇÕES, PROGRAMAS E SUBPROGRAMAS CONFORME O VÍNCULO DA FONTE DE RECURSOS

CÓDIGO	DESCRIÇÃO	ORDINÁRIO	VINCULADO	TOTAL
08.244.0017.2.118	MANUTENCAO DO PROGRAMA PETI	0,00	50.000,00	50.000,00
08.244.0017.2.119	MANUTENCAO CENTRO DE REFERENCIA ESPECIALIZADO DE ASSISTENCIA SOCIAL - CREAS	0,00	60.000,00	60.000,00
08.244.0017.2.120	MANUTENCAO DOS SERVICOS DE PROTECAO SOCIAL BASICA AS FAMILIAS	0,00	21.000,00	21.000,00
08.244.0017.2.121	PROGRAMA DE DISTRIBUICAO DE CESTAS BASICAS	100.000,00	0,00	100.000,00
08.244.0017.2.122	MANUTENCAO DO POGRAMA DE ALUGUEL SOCIAL	20.000,00	0,00	20.000,00
08.244.0017.2.123	MANUTENCAO DO PROGRAMA DO BPC NA ESCOLA E PBC NO TRABALHO	0,00	15.000,00	15.000,00
08.244.0017.2.124	MANUTENCAO, MODERNIZACAO E AMPLIACAO DO CADASTRO TECNICO DO PROGRAMA DO BOLSA FAMILIA-CADASTRO UNICO	0,00	31.000,00	31.000,00
08.244.0017.2.125	MANUTENCAO DO FUNDO DE ASSISTENCIA SOCIAL	937.000,00	7.000,00	944.000,00
08.244.0017.2.126	MANUTENCAO DOS SERVICOS DE BENEFICIOS EVENTUAIS,AUXILIO NATALIDA E AUXILIO FUNERAL	25.000,00	0,00	25.000,00
08.244.0017.2.127	MANUTENCAO DOS SERVICOS DE CONVIVENCIA E FORTALECIMENTO DE VINCULOS	0,00	106.000,00	106.000,00
08.244.0019	POLITICA PUBLICA PARA AS MULHERES	316.000,00	0,00	316.000,00
08.244.0019.1.053	AQUISICAO DE EQUIPAMENTOS DIVERSOS	10.000,00	0,00	10.000,00
08.244.0019.2.094	MANUTENCAO DA SECRETARIA DA MULHER	276.000,00	0,00	276.000,00
08.244.0019.2.095	MANUTENCAO DOS SERVICOS DE ENFRENTAMENTO DA VIOLENCIA CONTRA MULHERES	30.000,00	0,00	30.000,00
08.334	Fomento ao Trabalhador	25.000,00	15.000,00	40.000,00
08.334.0017	ACOLHER PARA CUIDAR	0,00	15.000,00	15.000,00
08.334.0017.2.128	REALIZACAO DE CURSOS PROFISSIONALIZANTES	0,00	15.000,00	15.000,00
08.334.0019	POLITICA PUBLICA PARA AS MULHERES	25.000,00	0,00	25.000,00
08.334.0019.2.096	QUALIFICACAO, VALORIZACAO E EMPODERAMENTO DAS MULHERES	25.000,00	0,00	25.000,00
09	Previdência Social	7.117.660,00	5.153.000,00	12.270.660,00
09.271	Previdência Básica	1.450.555,00	0,00	1.450.555,00
09.271.0002	APOIO A GESTAO PUBLICA	1.450.555,00	0,00	1.450.555,00
09.271.0002.2.016	PREVIDENCIA SOCIAL - INSS	1.450.555,00	0,00	1.450.555,00
09.272	Previdência do Regime Estatutário	5.667.125,00	5.153.000,00	10.820.125,00
09.272.0002	APOIO A GESTAO PUBLICA	160.500,00	0,00	160.500,00
09.272.0002.2.017	PREVIDENCIA SOCIAL - RPPS	160.500,00	0,00	160.500,00
09.272.0005	PREVIDENCIA SOCIAL	5.496.625,00	5.048.000,00	10.544.625,00
09.272.0005.1.077	AQUISICAO DE MÓVEIS, VEÍCULOS, MÁQUINAS E EQUIPAMENTOS - FF	0,00	50.000,00	50.000,00
09.272.0005.1.078	AQUISICAO DE IMÓVEIS, TERRENSOS, E/OU DEMAIS CONSTRUÇÕES - FF	100.000,00	239.000,00	339.000,00
09.272.0005.2.152	ADMINISTRAÇÃO DO FUNDO APOSENTADORIA E PENSÃO DOS SERVIDORES - FF	4.885.625,00	2.647.000,00	7.532.625,00
09.272.0005.2.153	MANUTENÇÃO DA ADMINISTRAÇÃO DO FUNDO MUNICIPAL DE PREVIDÊNCIA - FF	150.000,00	507.000,00	657.000,00
09.272.0005.2.154	ADMINISTRAÇÃO DO FUNDO APOSENTADORIA E PENSÃO DOS SERVIDORES - FP	361.000,00	1.495.000,00	1.856.000,00
09.272.0005.2.158	MANUTENÇÃO DA ADMINISTRAÇÃO DO FUNDO MUNICIPAL DE PREVIDÊNCIA - FP	0,00	110.000,00	110.000,00
09.272.0006	ITAMARACA MAIS DESENVOLVIDA	10.000,00	105.000,00	115.000,00

DEMONSTRATIVO DA DESPESA CONFORME O VÍNCULO COM OS RECURSOS

Lei 4.320/64 Anexo 8
Consolidado

DEMONSTRATIVO DA DESPESA POR FUNÇÕES, PROGRAMAS E SUBPROGRAMAS CONFORME O VÍNCULO DA FONTE DE RECURSOS

CÓDIGO	DESCRIÇÃO	ORDINÁRIO	VINCULADO	TOTAL
09.272.0006.1.012	REVITALIZACAO DAS PRINCIPAIS ENTRADAS DA CIDADE	10.000,00	105.000,00	115.000,00
10	Saúde			
10.122	Administração Geral			
10.122.0011	GESTAO DE POLITICAS PUBLICAS DE SAUDE	0,00	13.302.680,00	13.302.680,00
10.122.0011.1.043	AQUISICAO DE EQUIPAMENTOS E VEICULOS PARA SECRETARIA DE SAUDE	0,00	2.943.000,00	2.943.000,00
10.122.0011.1.076	ENFRENTAMENTO DA EMERGENCIA COVID-19	0,00	2.943.000,00	2.943.000,00
10.122.0011.1.092	CONSTRUÇÕES E DIVERSAS OBRAS - SECRETARIA DE SAUDE	0,00	4.000,00	4.000,00
10.122.0011.2.062	APOIO AS ATIVIDADES DO CONSELHO MUNICIPAL DE SAUDE	0,00	10.000,00	10.000,00
10.122.0011.2.063	MANUTENCAO DAS ATIVIDADES DA SECRETARIA DE SAUDE	0,00	22.000,00	22.000,00
10.122.0011.2.157	ENFRENTAMENTO DA EMERGENCIA COVID-19	0,00	2.867.000,00	2.867.000,00
10.301	Atenção Básica			
10.301.0011	GESTAO DE POLITICAS PUBLICAS DE SAUDE	0,00	15.000,00	15.000,00
10.301.0011.1.059	CONSTRUCAO DE UNIDADES BASICAS DE SAUDE	0,00	5.596.000,00	5.596.000,00
10.301.0011.1.060	CONSTRUCAO DE ACADEMIA DA SAUDE	0,00	5.596.000,00	5.596.000,00
10.301.0011.1.061	AQUISICAO DE EQUIPAMENTOS, VEICULOS PARA UNIDADES BASICAS DE SAUDE	0,00	304.000,00	304.000,00
10.301.0011.1.062	AMPLIACAO E OU REFORMA DE UNIDADES BASICAS DE SAUDE	0,00	75.000,00	75.000,00
10.301.0011.2.129	MANUTENCAO DOS PROGRAMAS PSF	0,00	45.000,00	45.000,00
10.301.0011.2.130	MANUTENCAO DOS PROGRAMAS ACS	0,00	140.000,00	140.000,00
10.301.0011.2.131	MANUTENCAO DOS PROGRAMAS SAD	0,00	2.129.000,00	2.129.000,00
10.301.0011.2.132	MANUTENCAO DOS PROGRAMAS CAPS	0,00	1.450.000,00	1.450.000,00
10.301.0011.2.133	MANUTENCAO DOS PROGRAMAS CAF	0,00	27.000,00	27.000,00
10.301.0011.2.134	MANUTENCAO DOS PROGRAMAS SAUDE BUCAL	0,00	32.000,00	32.000,00
10.301.0011.2.135	MANUTENCAO DOS PROGRAMAS PSE	0,00	30.000,00	30.000,00
10.301.0011.2.138	MANUTENCAO DA ACADEMIA DA SAUDE	0,00	363.000,00	363.000,00
10.301.0011.2.139	AUXILIO E AQUISICAO DE ORTESES,PROTESES,OCULOS E OUTROS EQUIPAMENTOS AUXILIARES A ATUVIDADE DE VIDA	0,00	50.000,00	50.000,00
10.301.0011.2.140	MANUTENCAO SERVICOS DE ATENDIMENTO MOVEL DE URGENCIA SAMU	0,00	57.000,00	57.000,00
10.301.0011.2.141	MANUTENCAO DAS UNIDADES BASICAS DE SAUDE	0,00	80.000,00	80.000,00
10.302	Assistência Hospitalar e Ambulatorial			
10.302.0011	GESTAO DE POLITICAS PUBLICAS DE SAUDE	0,00	510.000,00	510.000,00
10.302.0011.1.063	AMPLIACAO E/OU REFORMA UNIDES DE MEDIA E ALTA COMPLEXIDADE	0,00	304.000,00	304.000,00
10.302.0011.1.064	AQUISICAO DE EQUIPAMENTOS, VEICULOS E AMBULANCIAS	0,00	4.374.680,00	4.374.680,00
10.302.0011.2.142	MANUTENCAO DOS SERVICOS DE ATENDIMENTO A PESSOAS EM TRATAMENTO FORA DO MUNICIPIO	0,00	4.374.680,00	4.374.680,00
10.302.0011.2.143	MANUTENCAO DO HOSPITAL ALZIRA FIGUEIREDO	0,00	55.000,00	55.000,00
10.302.0011.2.144	MANUTENCAO DO PROGRAMA DE SAUDE MENTAL	0,00	125.000,00	125.000,00
		0,00	37.000,00	37.000,00
		0,00	3.159.680,00	3.159.680,00
		0,00	253.000,00	253.000,00

DEMONSTRATIVO DA DESPESA CONFORME O VÍNCULO COM OS RECURSOS

Lei 4.320/64 Anexo 8
Consolidado

DEMONSTRATIVO DA DESPESA POR FUNÇÕES, PROGRAMAS E SUBPROGRAMAS CONFORME O VÍNCULO DA FONTE DE RECURSOS

CÓDIGO	DESCRIÇÃO	ORDINÁRIO	VINCULADO	TOTAL
10.302.0011.2.145	MANUTENCAO DAS ATIVIDADES DA VIGILANCIA EM SAUDE	0,00	554.000,00	554.000,00
10.302.0011.2.146	MANUTENCAO DO CENTRO DE FISIOTERAPIA	0,00	191.000,00	191.000,00
10.303	Suporte Profilático e Terapêutico	0,00	204.000,00	204.000,00
10.303.0011	GESTAO DE POLITICAS PUBLICAS DE SAUDE	0,00	204.000,00	204.000,00
10.303.0011.2.148	MANUTENCAO DO PROGRAMA FARMACIA BASICA	0,00	204.000,00	204.000,00
10.304	Vigilância Sanitária	0,00	70.000,00	70.000,00
10.304.0011	GESTAO DE POLITICAS PUBLICAS DE SAUDE	0,00	70.000,00	70.000,00
10.304.0011.2.149	MANUTENCAO DO PROGRAMA DE COMBATE AO HIV/AIDS E OUTROS	0,00	40.000,00	40.000,00
10.304.0011.2.150	MANUTENCAO DAS ATIVIDADES DE CONTROLE DE ZOONOSES	0,00	30.000,00	30.000,00
10.305	Vigilância Epidemiológica	0,00	115.000,00	115.000,00
10.305.0011	GESTAO DE POLITICAS PUBLICAS DE SAUDE	0,00	115.000,00	115.000,00
10.305.0011.2.151	MANUTENCAO DAS ATIVIDADES EPIDEMIOLOGICAS E CONTROLE DE DOENCAS	0,00	115.000,00	115.000,00
12	Educação	0,00	14.162.967,50	14.162.967,50
12.306	Alimentação e Nutrição	0,00	339.000,00	339.000,00
12.306.0022	ALIMENTAÇÃO ESCOLAR	0,00	339.000,00	339.000,00
12.306.0022.2.019	MANUTENCAO DO PROGRAMA DE ALIMENTACAO ESCOLAR DA REDE DE ENSINO DO MUNICIPIO	0,00	339.000,00	339.000,00
12.361	Ensino Fundamental	0,00	7.846.700,00	7.846.700,00
12.361.0015	TRANSPORTE EFICIENTE	0,00	782.400,00	782.400,00
12.361.0015.1.007	AQUIÇÃO DE VEÍCULOS E DIVERSOS EQUIPAMENTOS PARA O TRANSPORTE ESCOLAR	0,00	180.000,00	180.000,00
12.361.0015.2.024	MANUTENÇÃO DO PROGRAMA DE TRANSPORTE ESCOLAR	0,00	602.400,00	602.400,00
12.361.0016	EDUCACAO DE EXCELENCIA	0,00	4.895.300,00	4.895.300,00
12.361.0016.1.005	CONSTRUÇÃO, REFORMA E/OU AMPLIAÇÃO DE UNIDADES DE ENSINO - ENSINO FUNDAMENTAL	0,00	429.000,00	429.000,00
12.361.0016.1.084	AQUIÇÃO DE VEÍCULOS, MÓVEIS, EQUIPAMENTOS E DIVERSOS MATERIAIS PERMANENTES - ENSINO FUNDAMENTAL	0,00	177.000,00	177.000,00
12.361.0016.2.020	GESTÃO ADMINISTRATIVA DOS PROFISSIONAIS DO MAGISTÉRIO FUNDEB 70%	0,00	2.921.900,00	2.921.900,00
12.361.0016.2.155	GESTÃO ADMINISTRATIVA DO FUNDEB 30%	0,00	1.367.400,00	1.367.400,00
12.361.0023	GESTÃO DAS ATIVIDADES DA SECRETARIA DE EDUCAÇÃO	0,00	2.130.000,00	2.130.000,00
12.361.0023.2.023	MANUTENÇÃO DAS ATIVIDADES DA SECRETARIA DE EDUCAÇÃO	0,00	2.130.000,00	2.130.000,00
12.361.0024	DINHEIRO DIRETO NA ESCOLA - PDDE	0,00	39.000,00	39.000,00
12.361.0024.2.160	MANUTENÇÃO DO PROGRAMA DINHEIRO DIRETO NA ESCOLA - PDDE	0,00	39.000,00	39.000,00
12.362	Ensino Médio	0,00	21.000,00	21.000,00
12.362.0025	ENSINO MÉDIO	0,00	21.000,00	21.000,00
12.362.0025.1.082	AQUIÇÃO DE VEÍCULOS, MÓVEIS E DEMAIS EQUIPAMENTOS - ENSINO MÉDIO	0,00	2.000,00	2.000,00
12.362.0025.1.083	CONSTRUÇÕES, OBRAS E DIVERSAS REFORMAS - ENSINO MÉDIO	0,00	2.000,00	2.000,00
12.362.0025.2.161	MANUTENÇÃO DAS DIVERSAS ATIVIDADES DO ENSINO MÉDIO	0,00	17.000,00	17.000,00



Prefeitura Municipal de Ilha de Itamaracá 2021

Av. João Pessoa Guerra, - Pilar
Ilha de Itamaracá/PE - CEP: 53900-000
CNPJ Nº: 08.680.315/0001-00 Telefone:

DEMONSTRATIVO DA DESPESA CONFORME O VÍNCULO COM OS RECURSOS

Lei 4.320/64 Anexo B
Consolidado

DEMONSTRATIVO DA DESPESA POR FUNÇÕES, PROGRAMAS E SUBPROGRAMAS CONFORME O VÍNCULO DA FONTE DE RECURSOS

CÓDIGO	DESCRIÇÃO	ORDINÁRIO	VINCULADO	TOTAL
12.365	Educação Infantil	0,00	4.818.107,50	4.818.107,50
12.365.0016	EDUCACAO DE EXCELENCIA	0,00	4.818.107,50	4.818.107,50
12.365.0016.1.008	AQUISIÇÃO DE VEÍCULOS, MÓVEIS, EQUIPAMENTOS E DIVERSOS MATERIAIS PERMANENTES - EDUCAÇÃO INFANTIL	0,00	87.000,00	87.000,00
12.365.0016.1.009	CONSTRUÇÃO DE CRECHES E UNIDADES DE ENSINO - EDUCAÇÃO INFANTIL	0,00	226.000,00	226.000,00
12.365.0016.2.028	GESTÃO DA EDUCAÇÃO INFANTIL	0,00	4.363.107,50	4.363.107,50
12.365.0016.2.030	MANUTENÇÃO DAS ATIVIDADES DA EDUCAÇÃO INFANTIL	0,00	142.000,00	142.000,00
12.366	Educação de Jovens e Adultos	0,00	705.500,00	705.500,00
12.366.0016	EDUCACAO DE EXCELENCIA	0,00	705.500,00	705.500,00
12.366.0016.1.085	AQUISIÇÃO DE VEÍCULOS, MÓVEIS, EQUIPAMENTOS E DIVERSOS MATERIAIS PERMANENTES - EJA	0,00	27.000,00	27.000,00
12.366.0016.2.031	MANUTENCAO DAS ATIVIDADES DAS ESCOLAS DE JOVENS E ADULTOS - EJA	0,00	678.500,00	678.500,00
12.367	Educação Especial	0,00	432.660,00	432.660,00
12.367.0016	EDUCACAO DE EXCELENCIA	0,00	432.660,00	432.660,00
12.367.0016.1.086	AQUISIÇÃO DE VEÍCULOS, MÓVEIS, EQUIPAMENTOS E DIVERSOS MATERIAIS PERMANENTES - EDUCAÇÃO INCLUSIVA	0,00	9.000,00	9.000,00
12.367.0016.2.034	MANUTENÇÃO DAS ATIVIDADES DA EDUCAÇÃO INCLUSIVA	0,00	423.660,00	423.660,00
13	Cultura	932.000,00	0,00	932.000,00
13.392	Difusão Cultural	756.000,00	0,00	756.000,00
13.392.0004	CULTURA CONSTRUINDO O FUTURO	756.000,00	0,00	756.000,00
13.392.0004.1.045	ORGANIZACAO DE DESFILE ESTUDANTIL	0,00	0,00	0,00
13.392.0004.1.046	CONSTRUCAO DE PATIO DE EVENTOS	50.000,00	0,00	50.000,00
13.392.0004.1.047	CONSTRUCAO, AMPLIACAO E OU REFORMA OBRAS DE INCENTIVO A CULTURA	60.000,00	0,00	60.000,00
13.392.0004.1.069	AQUISICAO DE BENS CULTURAIS E MATERIAIS PERMANENTES	20.000,00	0,00	20.000,00
13.392.0004.2.065	APOIO A PROJETOS DE ENTIDADES CULTURAIS DO MUNICIPIO	20.000,00	0,00	20.000,00
13.392.0004.2.067	REALIZAÇÃO DE EVENTOS CULTURAIS, TEATRAIS E ARTÍSTICOS DO MUNICÍPIO	566.000,00	0,00	566.000,00
13.392.0004.2.068	SUBVENCOES CULTURAIS EDUCATIVAS E SOCIAIS	20.000,00	0,00	20.000,00
13.811	Desporto de Rendimento	176.000,00	0,00	176.000,00
13.811.0020	FORTALECIMENTO TURISMO INDUSTRIA E ESPORTE P/TODO	176.000,00	0,00	176.000,00
13.811.0020.1.048	CONSTRUCAO DE PRACA DE EDUCACAO E CULTURA - PEC	80.000,00	0,00	80.000,00
13.811.0020.1.070	IMPLANTACAO DO PROJETO CICLO DE MOBILIDADE NO MUNICIPIO	15.000,00	0,00	15.000,00
13.811.0020.2.070	MANUTENCAO DAS ATIVIDADES DOS ESPACOS ESPORTIVOS	25.000,00	0,00	25.000,00
13.811.0020.2.071	REALIZACAO DE JOGOS E CAMPEONATOS	56.000,00	0,00	56.000,00
14	Direitos da Cidadania	321.000,00	0,00	321.000,00
14.422	Direitos Individuais, Coletivos e Difusos	321.000,00	0,00	321.000,00
14.422.0003	ITAMARACA MAIS TRANSPARENTE	236.000,00	0,00	236.000,00
14.422.0003.2.012	MANUTENCAO DAS ATIVIDADES DA OUVIDORIA	236.000,00	0,00	236.000,00



Prefeitura Municipal de Ilha de Itamaracá 2021

Av. João Pessoa Guerra, - Pilar
Ilha de Itamaracá/PE - CEP: 53900-000
CNPJ/Nº: 09.660.315/0001-00 Telefone:

DEMONSTRATIVO DA DESPESA CONFORME O VÍNCULO COM OS RECURSOS

Lei 4.320/64 Anexo 8
Consolidado

DEMONSTRATIVO DA DESPESA POR FUNÇÕES, PROGRAMAS E SUBPROGRAMAS CONFORME O VÍNCULO DA FONTE DE RECURSOS

CÓDIGO	DESCRIÇÃO	ORDINÁRIO	VINCULADO	TOTAL
14.422.0004	CULTURA CONSTRUINDO O FUTURO	85.000,00	0,00	85.000,00
14.422.0004.1.049	IMPLEMENTAÇÃO DO CENTRO DE CULTURA DA ILHA DE ITAMARACA	85.000,00	0,00	85.000,00
15	Urbanismo	9.896.573,00	56.000,00	9.952.573,00
15.451	Infra-Estrutura Urbana	4.157.645,00	56.000,00	4.213.645,00
15.451.0013	ITAMARACA PARA TODOS	4.157.645,00	56.000,00	4.213.645,00
15.451.0013.1.013	PAVIMENTAÇÃO, CALÇAMENTO E OBRAS COMPLEMENTARES NAS VIAS URBANAS, AVENIDAS E RODOVIAS	10.000,00	50.000,00	60.000,00
15.451.0013.1.014	DESAPROPRIAÇÕES DE ÁREAS	130.000,00	0,00	130.000,00
15.451.0013.1.015	CONSTRUÇÃO DE GALERIAS DE ÁGUAS PLUVIAIS	30.000,00	6.000,00	36.000,00
15.451.0013.1.016	CONSTRUÇÃO DE MUROS, ESCADARIAS, CALÇADAS E DEMAIS OBRAS COMPLEMENTARES	30.000,00	0,00	30.000,00
15.451.0013.1.017	ABERTURA DE RUAS	20.000,00	0,00	20.000,00
15.451.0013.1.018	CONSTRUÇÃO DE PRACAS, PARQUES E JARDINS	46.645,00	0,00	46.645,00
15.451.0013.1.019	CONSERVAÇÃO E URBANIZAÇÃO DE RUAS E AVENIDAS	35.000,00	0,00	35.000,00
15.451.0013.1.020	AQUISIÇÃO DE CAMINHÕES, VEÍCULOS E MÁQUINAS PESADAS	30.000,00	0,00	30.000,00
15.451.0013.1.021	EXECUÇÃO DE DRAGAGEM, REVESTIMENTO E AMPLIAÇÃO DOS PRINCIPAIS CANAIS DA ILHA	30.000,00	0,00	30.000,00
15.451.0013.1.022	AQUISIÇÃO DE BENS PARA SECRETARIA	10.000,00	0,00	10.000,00
15.451.0013.1.023	CONSTRUÇÃO DE PRIVADAS E FOSSAS	10.000,00	0,00	10.000,00
15.451.0013.1.024	REQUALIFICAÇÃO DO ENTORNO DO FORTE	20.000,00	0,00	20.000,00
15.451.0013.1.025	CONSTRUÇÃO DE MIRANTE NA VILA VELHA	10.000,00	0,00	10.000,00
15.451.0013.2.038	REVESTIMENTO, CONSERVAÇÃO E MANUTENÇÃO DAS UNIDADES - PRACAS PARQUES E JARDINS	55.000,00	0,00	55.000,00
15.451.0013.2.039	LIMPEZA E CONSERVAÇÃO DE GALERIAS, ESGOTOS E CANAIS	290.000,00	0,00	290.000,00
15.451.0013.2.040	MANUTENÇÃO DAS ATIVIDADES DA SECRETARIA DE INFRAESTRUTURA	3.401.000,00	0,00	3.401.000,00
15.452	Serviços Urbanos	4.729.928,00	0,00	4.729.928,00
15.452.0006	ITAMARACA MAIS DESENVOLVIDA	25.000,00	0,00	25.000,00
15.452.0006.2.054	APOIO AS ATIVIDADES RELACIONADAS A AGRICULTURA	25.000,00	0,00	25.000,00
15.452.0009	SERVICIOS URBANOS EFICIENTES	4.032.928,00	0,00	4.032.928,00
15.452.0009.1.026	AMPLIAR E RESTAURAR CEMITERIO E VELORIO	60.000,00	0,00	60.000,00
15.452.0009.1.027	AQUISIÇÃO DE VEÍCULOS DESTINADOS A COLETA SELETIVA	50.000,00	0,00	50.000,00
15.452.0009.1.028	EXTENSAO DA ILUMINACAO PUBLICA	50.000,00	0,00	50.000,00
15.452.0009.2.041	MANUTENCAO E DESENVOLVIMENTO DOS SERVICOS DE COLETA E DESTINACAO DO LIXO	90.000,00	0,00	90.000,00
15.452.0009.2.042	APOIO A ASSOCIACAO DE CATADORES DE LIXO	10.000,00	0,00	10.000,00
15.452.0009.2.043	MANUTENCAO DOS SERVICOS DA COLETA SELETIVA	30.000,00	0,00	30.000,00
15.452.0009.2.044	MANUTENCAO DA LIMPEZA PUBLICA	2.761.000,00	0,00	2.761.000,00
15.452.0009.2.045	MANUTENCAO E CONSERVACAO DE CEMITERIO E VELORIO	100.000,00	0,00	100.000,00
15.452.0009.2.046	MANUTENCAO DA ILUMINACAO PUBLICA	871.928,00	0,00	871.928,00



Prefeitura Municipal de Ilha de Itamaracá 2021

Av. João Pessoa Guerra, - Pilar
Ilha de Itamaracá/PE - CEP: 53900-000
CNPJ Nº: 09.680.315/0001-00 Telefone:

DEMONSTRATIVO DA DESPESA CONFORME O VÍNCULO COM OS RECURSOS

Lei 4.320/64 Anexo 8
Consolidado

DEMONSTRATIVO DA DESPESA POR FUNÇÕES, PROGRAMAS E SUBPROGRAMAS CONFORME O VÍNCULO DA FONTE DE RECURSOS

CÓDIGO	DESCRIÇÃO	ORDINÁRIO	VINCULADO	TOTAL
15.452.0009.2.047	IMPLANTACAO DO CONSORCIO DO SERVICO DO LIXO	10.000,00	0,00	10.000,00
15.452.0010	AMBIENTE SAUDAVEL PARA TODOS	672.000,00	0,00	672.000,00
15.452.0010.2.055	MANUTENCAO DA SECRETARIA DO MEIO AMBIENTE, PESCA E AGRICULTURA	672.000,00	0,00	672.000,00
15.542	Controle Ambiental	515.000,00	0,00	515.000,00
15.542.0009	SERVICOS URBANOS EFICIENTES	385.000,00	0,00	385.000,00
15.542.0009.1.056	AQUISICAO DE EQUIPAMENTOS E MATERIAL PERMANENTE	10.000,00	0,00	10.000,00
15.542.0009.2.105	MANUTENCAO DAS ATIVIDADES DA SECRETARIA DE DESENVOLVIMENTO E CONTROLE URBANO	375.000,00	0,00	375.000,00
15.542.0013	ITAMARACA PARA TODOS	130.000,00	0,00	130.000,00
15.542.0013.1.029	REQUALIFICACAO, REFORMA E AMPLIACAO DE MERCADO PUBLICO MUNICIPAL	50.000,00	0,00	50.000,00
15.542.0013.1.030	CONSTRUCAO DE UNIDADES DE TRIAGEM E TRANSBORDO DOS RESIDUOS SOLIDOS	80.000,00	0,00	80.000,00
15.605	Abastecimento	65.000,00	0,00	65.000,00
15.605.0006	ITAMARACA MAIS DESENVOLVIDA	65.000,00	0,00	65.000,00
15.605.0006.1.031	AQUISICAO DE PATRULHA MECANIZADA, RETROSCAVADEIRA, MOTONIVELADORA E TRATOR	50.000,00	0,00	50.000,00
15.605.0006.2.056	APOIO AS ATIVIDADES RELACIONADAS A PESCA	15.000,00	0,00	15.000,00
15.691	Promoção Comercial	429.000,00	0,00	429.000,00
15.691.0006	ITAMARACA MAIS DESENVOLVIDA	429.000,00	0,00	429.000,00
15.691.0006.1.032	REFORMA DO MERCADO PUBLICO MUNICIPAL	30.000,00	0,00	30.000,00
15.691.0006.1.033	CONSTRUCAO DE MORADIAS	20.000,00	0,00	20.000,00
15.691.0006.1.067	AQUISICAO DE BENS E MATERIAL PERMANENTE PARA SECRETARIA	20.000,00	0,00	20.000,00
15.691.0006.2.048	IMPLEMENTACAO DO PROGRAMA PREFEITURA NOS BAIRROS	15.000,00	0,00	15.000,00
15.691.0006.2.072	MANUTENCAO DAS ATIVIDADES DA SECRETARIA	220.000,00	0,00	220.000,00
15.691.0006.2.073	MANUTENCAO E DESENVOLVIMENTO DAS ATIVIDADES DAS COORDENADORIAS DE AGRICULTURA	124.000,00	0,00	124.000,00
16	Habitacão	55.000,00	0,00	55.000,00
16.482	Habitacão Urbana	50.000,00	0,00	50.000,00
16.482.0007	MORAR MELHOR	50.000,00	0,00	50.000,00
16.482.0007.1.034	RECUPERACAO DE MORADIAS	20.000,00	0,00	20.000,00
16.482.0007.1.035	CONSTRUCAO DE POCOS ARTESIANOS	30.000,00	0,00	30.000,00
16.605	Abastecimento	5.000,00	0,00	5.000,00
16.605.0006	ITAMARACA MAIS DESENVOLVIDA	5.000,00	0,00	5.000,00
16.605.0006.2.057	IMPLEMENTACAO DA POLITICA DE APOIO AO PEQUENO E MEDIO AGRICULTOR	5.000,00	0,00	5.000,00
18	Gestão Ambiental	164.000,00	0,00	164.000,00
18.541	Preservação e Conservação Ambiental	44.000,00	0,00	44.000,00
18.541.0010	AMBIENTE SAUDAVEL PARA TODOS	44.000,00	0,00	44.000,00
18.541.0010.1.042	CONSTRUCAO DE EDIFICACOES E IMPLANTACAO DE TAXAS DE PRESERVACAO AMBIENTAL	20.000,00	0,00	20.000,00



Prefeitura Municipal de Ilha de Itamaracá 2021

Av. João Pessoa Guerra, - Pilar
Ilha de Itamaracá/PE - CEP: 53900-000
CNPJ Nº: 09.680.315/0001-00 Telefone:

DEMONSTRATIVO DA DESPESA CONFORME O VÍNCULO COM OS RECURSOS

Lei 4.320/64 Anexo 8
Consolidado

DEMONSTRATIVO DA DESPESA POR FUNÇÕES, PROGRAMAS E SUBPROGRAMAS CONFORME O VÍNCULO DA FONTE DE RECURSOS

CÓDIGO	DESCRIÇÃO	ORDINÁRIO	VINCULADO	TOTAL
18.541.0010.2.058	RECUPERACAO DA MATA CILIAR	12.000,00	0,00	12.000,00
18.541.0010.2.059	REFLORESTAMENTO	12.000,00	0,00	12.000,00
18.544	Recursos Hídricos	120.000,00	0,00	120.000,00
18.544.0008	AGUAS DA ILHA DE ITAMARACA	120.000,00	0,00	120.000,00
18.544.0008.1.036	CONSTRUCAO DE LAVANDERIAS	20.000,00	0,00	20.000,00
18.544.0008.2.050	COLETA E DESTINACAO DO LIXO TOXICO	100.000,00	0,00	100.000,00
22	Indústria	190.000,00	0,00	190.000,00
22.661	Promoção Industrial	190.000,00	0,00	190.000,00
22.661.0020	FORTELECIMENTO TURISMO INDUSTRIA E ESPORTE P/TODO	190.000,00	0,00	190.000,00
22.661.0020.1.074	IMPLEMENTACAO DA INFRAESTRUTURA TURISTICA DO MUNICIPIO	40.000,00	0,00	40.000,00
22.661.0020.1.075	FORTELECIMENTO DA INFRAESTRUTURA DE PARQUES E AREAS INDUSTRIAIS	30.000,00	0,00	30.000,00
22.661.0020.2.076	REALIZAR PESQUISAS QUANTITATIVAS E QUALITATIVAS NO MUNICIPIO	45.000,00	0,00	45.000,00
22.661.0020.2.077	IMPLEMENTAR A CRIACAO DA AGENCIA DESENVOLVIMENTO NO MUNICIPIO	30.000,00	0,00	30.000,00
22.661.0020.2.078	FORTELECIMENTO DA CADEIA PRODUTIVA, CULTURAL E TURISTICA NO MUNICIPIO	45.000,00	0,00	45.000,00
26	Transporte	150.000,00	0,00	150.000,00
26.782	Transporte Rodoviário	150.000,00	0,00	150.000,00
26.782.0015	TRANSPORTE EFICIENTE	150.000,00	0,00	150.000,00
26.782.0015.1.037	RESTAURACAO DE ESTRADAS VICINAIS.	30.000,00	0,00	30.000,00
26.782.0015.1.038	CONSTRUCAO DE OBRAS DE ARTE DE ENGENHARIA, PONTES E BUEIROS	30.000,00	0,00	30.000,00
26.782.0015.1.039	CONSTRUCAO DE ESTRADAS VICINAIS	40.000,00	0,00	40.000,00
26.782.0015.1.040	CONSTRUCAO E REFORMA DE ABRIGOS DE PASSAGEIROS	20.000,00	0,00	20.000,00
26.782.0015.1.068	CONSERVACAO DE ESTRADAS VICINAIS	30.000,00	0,00	30.000,00
27	Desporto e Lazer	1.204.000,00	0,00	1.204.000,00
27.392	Difusão Cultural	228.000,00	0,00	228.000,00
27.392.0020	FORTELECIMENTO TURISMO INDUSTRIA E ESPORTE P/TODO	228.000,00	0,00	228.000,00
27.392.0020.1.050	CONSTRUCAO DE CAT - CENTRO DE ATENDIMENTO AO TURISTA	40.000,00	0,00	40.000,00
27.392.0020.2.079	APOIO A IMPLEMENTACAO, PRIORIZACAO E VALORIZACAO DA NOSSA IDENTIDADE CULTURAL	33.000,00	0,00	33.000,00
27.392.0020.2.080	IMPLEMENTACAO DE CAMPANHAS DE PUBLICIDADE E MARKETING	30.000,00	0,00	30.000,00
27.392.0020.2.081	APOIO E REALIZACAO DAS ATIVIDADES E EVENTOS RELACIONADOS AO TURISMO	40.000,00	0,00	40.000,00
27.392.0020.2.082	INCENTIVAR O DESENVOLVIMENTO DE SEGMENTOS ECONOMICOS DO MUNICIPIO	25.000,00	0,00	25.000,00
27.392.0020.2.083	IMPLEMENTAR PROGRAMAS DE CAPACITACAO DE AGENTES DE TURISMO	40.000,00	0,00	40.000,00
27.392.0020.2.084	IMPLEMENTACAO DA SALA DO EMPREENDEDOR	20.000,00	0,00	20.000,00
27.812	Desporto Comunitário	566.000,00	0,00	566.000,00
27.812.0012	ITAMARACA MAIS ACOLHEDORA	566.000,00	0,00	566.000,00

Prefeitura Municipal de Ilha de Itamaracá - 2021

Av. João Pessoa Guerra, - Pilar
Ilha de Itamaracá/PE - CEP: 53900-000
CNPJ Nº: 09.680.315/0001-00 Telefone:

DEMONSTRATIVO DA DESPESA CONFORME O VÍNCULO COM OS RECURSOS

Lei 4.320/64 Anexo 8
Consolidado

DEMONSTRATIVO DA DESPESA POR FUNÇÕES, PROGRAMAS E SUBPROGRAMAS CONFORME O VÍNCULO DA FONTE DE RECURSOS

CÓDIGO	DESCRIÇÃO	ORDINÁRIO	VINCULADO	TOTAL
27.812.0012.1.052	CONSTRUÇÃO E/OU REFORMA DE QUADRAS DE ESPORTES	50.000,00	0,00	50.000,00
27.812.0012.2.090	REALIZAÇÃO DE JOGOS, CAMPEONATOS E EVENTOS RECREATIVOS	50.000,00	0,00	50.000,00
27.812.0012.2.091	PARTICIPACAO NOS JOGOS DA JUVENTUDE DA ILHA DE ITAMARACA E REGIAO	30.000,00	0,00	30.000,00
27.812.0012.2.092	MANUTENCAO DAS ATIVIDADES DA SECRETARIA DA JUVENTUDE ESPORTE E LAZER	411.000,00	0,00	411.000,00
27.812.0012.2.093	MANUTENCAO DAS ATIVIDADES DE ESPACOS ESPORTIVOS	25.000,00	0,00	25.000,00
27.813	Lazer	410.000,00	0,00	410.000,00
27.813.0020	FORTALECIMENTO TURISMO INDUSTRIA E ESPORTE PITODO	410.000,00	0,00	410.000,00
27.813.0020.2.085	COMEMORACAO DO ANIVERSARIO DA ILHA DE ITAMARACA	40.000,00	0,00	40.000,00
27.813.0020.2.086	REALIZACAO DE EVENTOS DE GRANDE, MEDIO E PEQUENO PORTE	300.000,00	0,00	300.000,00
27.813.0020.2.088	REALIZACAO DO NATAL, COM PARCERIA DA SOCIEDADE CIVIL E COMERCIO	70.000,00	0,00	70.000,00
28	Encargos Especiais	3.655.000,00	0,00	3.655.000,00
28.843	Servico da Divida Interna	280.000,00	0,00	280.000,00
28.843.0000	ENCARGOS ESPECIAIS	280.000,00	0,00	280.000,00
28.843.0000.0.001	PAGAMENTO DA DÍVIDA COM PARCELAMENTO JUNTO AO INSS	130.000,00	0,00	130.000,00
28.843.0000.0.002	PAGAMENTO DA DÍVIDA COM PARCELAMENTO JUNTO AO ITAMARACAPREV	100.000,00	0,00	100.000,00
28.843.0000.0.003	PAGAMENTO DE DÍVIDA PARCELADA COM GELPE E COMPESA	50.000,00	0,00	50.000,00
28.846	Outros Encargos Especiais	3.375.000,00	0,00	3.375.000,00
28.846.0000	ENCARGOS ESPECIAIS	3.375.000,00	0,00	3.375.000,00
28.846.0000.0.004	PAGAMENTO DE DESPESAS DE EXERCICIOS ANTERIORES	50.000,00	0,00	50.000,00
28.846.0000.0.005	PAGAMENTO DE INDENIZACOES E RESTITUICOES	5.000,00	0,00	5.000,00
28.846.0000.0.006	PAGAMENTO DE SENTENCAS JUDICIAIS	1.000.000,00	0,00	1.000.000,00
28.846.0000.0.007	PAGAMENTO DE PRECATORIOS	2.000.000,00	0,00	2.000.000,00
28.846.0000.0.008	PAGAMENTO DE DESPESAS ATENDENDO A LEGISLACAO DO PASEP	320.000,00	0,00	320.000,00
99	Reserva de Contingencia	1.500.000,00	0,00	1.500.000,00
99.997	997	1.500.000,00	0,00	1.500.000,00
99.997.9999	RESERVA DE CONTINGENCIA	1.500.000,00	0,00	1.500.000,00
99.997.9999.9.002	RESERVA DE CONTINGENCIA	1.000.000,00	0,00	1.000.000,00
99.997.9999.9.004	RESERVA DE CONTINGENCIA - RPPS	500.000,00	0,00	500.000,00



Prefeitura Municipal de Ilha de Itamaracá 2021

Av. João Pessoa Guerra, - Pilar
Ilha de Itamaracá/PE - CEP: 53900-000
CNPJ Nº: 09.680.315/0001-00 Telefone:

DEMONSTRATIVO DA DESPESA CONFORME O VÍNCULO COM OS RECURSOS

Lei 4.320/64 Anexo 8
Consolidado

DEMONSTRATIVO DA DESPESA POR FUNÇÕES, PROGRAMAS E SUBPROGRAMAS CONFORME O VÍNCULO DA FONTE DE RECURSOS

CÓDIGO	DESCRIÇÃO	ORDINÁRIO	VINCULADO	TOTAL
	TOTAL	43.829.352,50	33.170.647,50	77.000.000,00

114

Preeitura Municipal de Ilha de Itamaracá 2021



Av. João Pessoa Guerra, - Pilar
Ilha de Itamaracá/PE - CEP: 53900-000
CNPJ Nº: 09.680.315/0001-00 Telefone:

NATUREZA DA DESPESA

Lei 4.320/64, Anexo 2
Consolidado

RESUMO GERAL

CÓDIGO	DESCRIÇÃO	DETALHAM.	ELEMENTO	MODALIDADE	GRUPO	CAT. ECON.
3.0.00.00.00	Despesas Correntes					70.895.000,00
3.1.00.00.00	Pessoal e Encargos Sociais					
3.1.90.00.00	Aplicações Diretas				56.618.000,00	
3.1.90.01.00	Aposentadorias do RPPS, Reserva Remunerada e Reformas dos Militares		7.747.780,00	55.090.000,00		
3.1.90.03.00	Pensões do RPPS e do militar		1.597.845,00			
3.1.90.04.00	Contratação por Tempo Determinado		7.349.620,00			
3.1.90.11.00	Vencimentos e Vantagens Fixas - Pessoal Civil		29.374.200,00			
3.1.90.13.00	Obrigações Patronais		4.782.555,00			
3.1.90.16.00	Outras Despesas Variáveis - Pessoal Civil		33.000,00			
3.1.90.91.00	Sentenças Judiciais		3.015.000,00			
3.1.90.92.00	Despesas de Exercícios Anteriores		965.000,00			
3.1.90.94.00	Indenizações e Restituições Trabalhistas		225.000,00			
3.1.91.00.00	Aplic.Dir.Decorr.De Op.Entre Órgãos,Fundos e Entid.,Integ.Dos Orç.Fiscal e da Seg.Social		1.528.000,00			
3.1.91.13.00	Obrigações Patronais		1.528.000,00			
3.2.00.00.00	Juros e Encargos da Dívida				10.000,00	
3.2.90.00.00	Aplicações Diretas			5.000,00		
3.2.90.21.00	Juros sobre a Dívida por Contrato		5.000,00			
3.2.91.00.00	Aplic.Dir.Decorr.De Op.Entre Órgãos.Fundos e Entid.,Integ.Dos Orç.Fiscal e da Seg.Social			5.000,00		
3.2.91.21.00	Juros sobre a Dívida por Contrato		5.000,00			
3.3.00.00.00	Outras Despesas Correntes				14.267.000,00	
3.3.50.00.00	Transf. a Insstit. Privadas Sem Fins Lucrativos			22.000,00		
3.3.50.43.00	Subvenções Sociais		22.000,00			
3.3.71.00.00	Transferências a Consórcios Públicos			10.000,00		
3.3.71.70.00	Rateio pela Participação em Consórcio Público		10.000,00			
3.3.90.00.00	Aplicações Diretas			14.235.000,00		
3.3.90.08.00	Outros Benefícios Assistenciais do servidor e do militar		239.000,00			
3.3.90.14.00	Diárias - Civil		706.000,00			
3.3.90.18.00	Auxílio Financeiro a Estudantes		7.000,00			
3.3.90.30.00	Material de Consumo		3.636.620,00			
3.3.90.31.00	Premiações Culturais, Artísticas, Científicas, Desportivas e Outras		42.000,00			
3.3.90.32.00	Material, Bem ou Serviço para Distribuição Gratuita		427.000,00			
3.3.90.33.00	Passagens e Despesas com Locomoção		167.000,00			
3.3.90.35.00	Serviços de Consultoria		322.000,00			
3.3.90.36.00	Outros Serviços de Terceiros - Pessoa Física		2.222.500,00			



Prefeitura Municipal de Ilha de Itamaracá 2021

Av. João Pessoa Guerra, - Pilar
Ilha de Itamaracá/PE - CEP: 53900-000
CNPJ/Nº: 09.680.315/0001-00 Telefone:

NATUREZA DA DESPESA

Lei 4.320/64 Anexo 2
Consolidado

RESUMO GERAL

CÓDIGO	DESCRIÇÃO	DETALHAM.	ELEMENTO	MODALIDADE	GRUPO	CAT. ECON.
3.3.90.39.00	Outros Serviços de Terceiros - Pessoa Jurídica		5.629.880,00			
3.3.90.47.00	Obrigações Tributárias e Contributivas		243.000,00			
3.3.90.48.00	Outros Auxílios Financeiros a Pessoas Físicas		122.000,00			
3.3.90.91.00	Sentenças Judiciais		87.000,00			
3.3.90.92.00	Despesas de Exercícios Anteriores		161.000,00			
3.3.90.93.00	Indenizações e Restituições		223.000,00			4.605.000,00
4.0.00.00.00	Despesas de Capital					
4.4.00.00.00	Investimentos					
4.4.90.00.00	Aplicações Diretas			4.105.000,00	4.105.000,00	
4.4.90.51.00	Obras e Instalações		2.639.645,00			
4.4.90.52.00	Equipamentos e Material Permanente		1.161.355,00			
4.4.90.61.00	Aquisição de Imóveis		304.000,00		100.000,00	
4.5.00.00.00	Inversões Financeiras					
4.5.90.00.00	Aplicações Diretas					
4.5.90.61.00	Aquisição de Imóveis		100.000,00	100.000,00	100.000,00	
4.6.00.00.00	Amortização da Dívida					
4.6.90.00.00	Aplicações Diretas			300.000,00	400.000,00	
4.6.90.71.00	Principal da Dívida Contratual Resgatado		300.000,00			
4.6.91.00.00	Aplic.Dir.Decorr.De Op.Entre Órgãos,Fundos e Entid.,Integ.Dos Orç.Fiscal e da Seg.Social			100.000,00		
4.6.91.71.00	Principal da Dívida Contratual Resgatado		100.000,00			
9.0.00.00.00	Reserva de Contingência					
9.9.00.00.00	Reserva de Contingência					
9.9.99.00.00	Reserva de Contingência			1.500.000,00	1.500.000,00	
9.9.99.99.00	Reserva de Contingência / Reserva do RPPS	1.500.000,00	1.500.000,00			
					TOTAL	77.000.000,00

116



Prefeitura Municipal de Ilha de Itamaracá 2021

Av. João Pessoa Guerra - Pilar
Ilha de Itamaracá/PE - CEP: 53900-000
CNPJ Nº: 09.680.315/0001-00 Telefone:

NATUREZA DA DESPESA

Lei 4.320/64 Anexo 2
Consolidado

Órgão:	10.00	PODER LEGISLATIVO	DESCRIÇÃO	DETALHAM.	ELEMENTO	MODALIDADE	GRUPO	CAT. ECON.
Unidade:	30.17	FUNDO MUNICIPAL DE DEFESA DOS DIREITOS DA CRIANÇA E DO ADOLESCENTE						
3.0.00.00.00		Despesas Correntes						1.000,00
3.1.00.00.00		Pessoal e Encargos Sociais					1.000,00	
3.1.90.00.00		Aplicações Diretas				1.000,00		
3.1.90.04.00		Contratação por Tempo Determinado						
3.0.00.00.00		Despesas Correntes			1.000,00			
3.1.00.00.00		Pessoal e Encargos Sociais						1.000,00
3.1.90.00.00		Aplicações Diretas				1.000,00		
3.1.90.11.00		Vencimentos e Vantagens Fixas - Pessoal Civil			1.000,00			
3.0.00.00.00		Despesas Correntes						
3.1.00.00.00		Pessoal e Encargos Sociais					1.000,00	
3.1.90.00.00		Aplicações Diretas				1.000,00		
3.1.90.13.00		Obrigações Patronais			1.000,00			
3.0.00.00.00		Despesas Correntes						1.000,00
3.1.00.00.00		Pessoal e Encargos Sociais					1.000,00	
3.1.91.00.00		Aplic. Dir. Decorr. De Op. Entre Órgãos, Fundos e Entid., Integ. Dos Orç. Fiscal e da Seg. Social				1.000,00		
3.1.91.13.00		Obrigações Patronais			1.000,00			
3.0.00.00.00		Despesas Correntes						1.000,00
3.3.00.00.00		Outras Despesas Correntes					1.000,00	
3.3.50.00.00		Transf. a Insstit. Privadas Sem Fins Lucrativos				1.000,00		
3.3.50.43.00		Subvenções Sociais			1.000,00			
3.0.00.00.00		Despesas Correntes						1.000,00
3.3.00.00.00		Outras Despesas Correntes					1.000,00	
3.3.90.00.00		Aplicações Diretas				1.000,00		
3.3.90.14.00		Diárias - Civil			1.000,00			
3.0.00.00.00		Despesas Correntes						1.000,00
3.3.00.00.00		Outras Despesas Correntes					1.000,00	
3.3.90.00.00		Aplicações Diretas				1.000,00		
3.3.90.30.00		Material de Consumo			1.000,00			
3.0.00.00.00		Despesas Correntes						1.000,00
3.3.00.00.00		Outras Despesas Correntes					1.000,00	
3.3.90.00.00		Aplicações Diretas				1.000,00		
3.3.90.32.00		Material, Bem ou Serviço para Distribuição Gratuita			1.000,00			
3.0.00.00.00		Despesas Correntes						1.000,00



Prefeitura Municipal de Ilha de Itamaracá 2021

Av. João Pessoa Guerra, - Pilar
 Ilha de Itamaracá/PE - CEP: 53900-000
 CNPJ Nº: 08.680.315/0001-00 Telefone:

NATUREZA DA DESPESA

Lei 4.320/64 Anexo 2
 Consolidado

Órgão: 10.00 PODER LEGISLATIVO		Unidade: 10.11 CÂMARA MUNICIPAL ILHA DE ITAMARACÁ							
CÓDIGO	DESCRIÇÃO	DETALHAM.	ELEMENTO	MODALIDADE	GRUPO	CAT. ECON.			
3.0.00.00.00	Despesas Correntes					30.000,00			
3.1.00.00.00	Pessoal e Encargos Sociais				30.000,00				
3.1.90.00.00	Aplicações Diretas		30.000,00						
3.1.90.01.00	Aposentadorias do RPPS, Reserva Remunerada e Reformas dos Militares								
3.0.00.00.00	Despesas Correntes					2.900.000,00			
3.1.00.00.00	Pessoal e Encargos Sociais								
3.1.90.00.00	Aplicações Diretas		2.900.000,00						
3.1.90.11.00	Vencimentos e Vantagens Fixas - Pessoal Civil								
3.0.00.00.00	Despesas Correntes								
3.1.00.00.00	Pessoal e Encargos Sociais					620.000,00			
3.1.90.00.00	Aplicações Diretas								
3.1.90.13.00	Obrigações Patronais		620.000,00						
3.0.00.00.00	Despesas Correntes								
3.1.00.00.00	Pessoal e Encargos Sociais								
3.1.90.00.00	Aplicações Diretas					10.000,00			
3.1.90.16.00	Outras Despesas Variáveis - Pessoal Civil		10.000,00						
3.0.00.00.00	Despesas Correntes								
3.1.00.00.00	Pessoal e Encargos Sociais								
3.1.91.00.00	Aplic.Dir.Decorr.De Op.Entre Órgãos,Fundos e Entid.,Integ.Dos Orç.Fiscal e da Seg.Social					10.000,00			
3.1.91.13.00	Obrigações Patronais		10.000,00						
3.0.00.00.00	Despesas Correntes								
3.3.00.00.00	Outras Despesas Correntes								
3.3.90.00.00	Aplicações Diretas					400.000,00			
3.3.90.14.00	Diárias - Civil		400.000,00						
3.0.00.00.00	Despesas Correntes								
3.3.00.00.00	Outras Despesas Correntes								
3.3.90.00.00	Aplicações Diretas					30.000,00			
3.3.90.30.00	Material de Consumo		30.000,00						
3.0.00.00.00	Despesas Correntes								
3.3.00.00.00	Outras Despesas Correntes								
3.3.90.00.00	Aplicações Diretas					1.000,00			
3.3.90.31.00	Premiações Culturais, Artísticas, Científicas, Desportivas e Outras		1.000,00						
3.0.00.00.00	Despesas Correntes								



Prefeitura Municipal de Ilha de Itamaracá 2021

Av. João Pessoa Guerra, - Pilar
Ilha de Itamaracá/PE - CEP: 53900-000
CNPJ Nº: 09.680.315/0001-00 Telefone:

NATUREZA DA DESPESA

Lei 4.320/64 Anexo 2
Consolidado

Órgão:	10.00	PODER LEGISLATIVO				
Unidade:	10.11	CÂMARA MUNICIPAL ILHA DE ITAMARACÁ				
CÓDIGO	DESCRIÇÃO	DETALHAM.	ELEMENTO	MODALIDADE	GRUPO	CAT. ECON.
3.3.00.00.00	Outras Despesas Correntes				12.000,00	
3.3.90.00.00	Aplicações Diretas			12.000,00		
3.3.90.33.00	Passagens e Despesas com Locomoção		12.000,00			
3.0.00.00.00	Despesas Correntes					50.000,00
3.3.00.00.00	Outras Despesas Correntes				50.000,00	
3.3.90.00.00	Aplicações Diretas					
3.3.90.36.00	Outros Serviços de Terceiros - Pessoa Física		50.000,00			
3.0.00.00.00	Despesas Correntes					
3.3.00.00.00	Outras Despesas Correntes					
3.3.90.00.00	Aplicações Diretas					
3.3.90.39.00	Outros Serviços de Terceiros - Pessoa Jurídica		300.000,00			
3.0.00.00.00	Despesas Correntes					
3.3.00.00.00	Outras Despesas Correntes					
3.3.90.00.00	Aplicações Diretas					
3.3.90.91.00	Sentenças Judiciais		6.000,00			
3.0.00.00.00	Despesas Correntes					
3.3.00.00.00	Outras Despesas Correntes					
3.3.90.00.00	Aplicações Diretas					
3.3.90.92.00	Despesas de Exercícios Anteriores		6.000,00			
3.0.00.00.00	Despesas Correntes					
3.3.00.00.00	Outras Despesas Correntes					
3.3.90.00.00	Aplicações Diretas					
3.3.90.93.00	Indenizações e Restituições		100.000,00			
4.0.00.00.00	Despesas de Capital					
4.4.00.00.00	Investimentos					
4.4.90.00.00	Aplicações Diretas					
4.4.90.51.00	Obras e Instalações		25.000,00			
4.0.00.00.00	Despesas de Capital					
4.4.00.00.00	Investimentos					
4.4.90.00.00	Aplicações Diretas					
4.4.90.52.00	Equipamentos e Material Permanente		30.000,00			
TOTAL						4.530.000,00



Preeitura Municipal de Ilha de Itamaracá 2021

Av. João Pessoa Guerra, - Pilar
Ilha de Itamaracá/PE - CEP: 53900-000
CNPJ Nº: 09.660.315/0001-40 Telefone:

NATUREZA DA DESPESA

Lei 4.320/64 Anexo 2
Consolidado

Órgão: 10.00 PODER LEGISLATIVO

Unidade: 30.17 FUNDO MUNICIPAL DE DEFESA DOS DIREITOS DA CRIANÇA E DO ADOLESCENTE

CÓDIGO	DESCRIÇÃO	DETALHAM.	ELEMENTO	MODALIDADE	GRUPO	CAT. ECON.
3.3.00.00.00	Outras Despesas Correntes					
3.3.90.00.00	Aplicações Diretas			1.000,00	1.000,00	
3.3.90.33.00	Passagens e Despesas com Locomoção		1.000,00			
3.0.00.00.00	Despesas Correntes					1.000,00
3.3.90.00.00	Outras Despesas Correntes					
3.3.90.00.00	Aplicações Diretas			1.000,00		
3.3.90.35.00	Serviços de Consultoria		1.000,00			
3.0.00.00.00	Despesas Correntes					1.000,00
3.3.00.00.00	Outras Despesas Correntes					
3.3.90.00.00	Aplicações Diretas					1.000,00
3.3.90.36.00	Outros Serviços de Terceiros - Pessoa Física			1.000,00		
3.0.00.00.00	Despesas Correntes		1.000,00			
3.3.00.00.00	Outras Despesas Correntes					
3.3.90.00.00	Aplicações Diretas					1.000,00
3.3.90.39.00	Outros Serviços de Terceiros - Pessoa Jurídica		1.000,00			
3.0.00.00.00	Despesas Correntes			1.000,00		
3.3.00.00.00	Outras Despesas Correntes					1.000,00
3.3.90.00.00	Aplicações Diretas				1.000,00	
3.3.90.48.00	Outros Auxílios Financeiros a Pessoas Físicas			1.000,00		
3.0.00.00.00	Despesas Correntes		1.000,00			
3.3.00.00.00	Outras Despesas Correntes					1.000,00
3.3.90.00.00	Aplicações Diretas					
3.3.90.92.00	Despesas de Exercícios Anteriores		1.000,00			
3.0.00.00.00	Despesas Correntes			1.000,00		
3.3.00.00.00	Outras Despesas Correntes					1.000,00
3.3.90.00.00	Aplicações Diretas					
3.3.90.93.00	Indenizações e Restituições		1.000,00			
4.0.00.00.00	Despesas de Capital					6.000,00
4.4.00.00.00	Investimentos					
4.4.90.00.00	Aplicações Diretas					
4.4.90.52.00	Equipamentos e Material Permanente		6.000,00		6.000,00	
TOTAL						21.000,00

Preeitura Municipal de Ilha de Itamaracá 2021



Av. João Pessoa Guerra - Pilar
Ilha de Itamaracá/PE - CEP: 53900-000
CNPJ Nº: 09.680.315/0001-00 Telefone:

NATUREZA DA DESPESA

Lei 4.320/64 Anexo 2
Consolidado

Órgão: 20.00 PODER EXECUTIVO
Unidade: 20.11 SECRETARIA DE GOVERNO

CÓDIGO	DESCRIÇÃO	DETALHAM.	ELEMENTO	MODALIDADE	GRUPO	CAT. ECON.
3.0.00.00.00	Despesas Correntes					320.000,00
3.1.00.00.00	Pessoal e Encargos Sociais				320.000,00	
3.1.90.00.00	Aplicações Diretas			320.000,00		
3.1.90.04.00	Contratação por Tempo Determinado		320.000,00			
3.0.00.00.00	Despesas Correntes					
3.1.00.00.00	Pessoal e Encargos Sociais					800.000,00
3.1.90.00.00	Aplicações Diretas			800.000,00		
3.1.90.11.00	Vencimentos e Vantagens Fixas - Pessoal Civil		800.000,00			
3.0.00.00.00	Despesas Correntes					
3.3.00.00.00	Outras Despesas Correntes					1.000,00
3.3.90.00.00	Aplicações Diretas			1.000,00		
3.3.90.08.00	Outros Benefícios Assistenciais do servidor e do militar		1.000,00			
3.0.00.00.00	Despesas Correntes					
3.3.00.00.00	Outras Despesas Correntes					30.000,00
3.3.90.00.00	Aplicações Diretas			30.000,00		
3.3.90.14.00	Diárias - Civil		30.000,00			
3.0.00.00.00	Despesas Correntes					
3.3.00.00.00	Outras Despesas Correntes					35.000,00
3.3.90.00.00	Aplicações Diretas			35.000,00		
3.3.90.30.00	Material de Consumo		35.000,00			
3.0.00.00.00	Despesas Correntes					
3.3.00.00.00	Outras Despesas Correntes					15.000,00
3.3.90.00.00	Aplicações Diretas			15.000,00		
3.3.90.33.00	Passagens e Despesas com Locomoção		15.000,00			
3.0.00.00.00	Despesas Correntes					
3.3.00.00.00	Outras Despesas Correntes					21.000,00
3.3.90.00.00	Aplicações Diretas			21.000,00		
3.3.90.36.00	Outros Serviços de Terceiros - Pessoa Física		21.000,00			
3.0.00.00.00	Despesas Correntes					
3.3.00.00.00	Outras Despesas Correntes					60.000,00
3.3.90.00.00	Aplicações Diretas			60.000,00		
3.3.90.39.00	Outros Serviços de Terceiros - Pessoa Jurídica		60.000,00			
3.0.00.00.00	Despesas Correntes					1.000,00



Prefeitura Municipal de Ilha de Itamaracá 2021

Av. João Pessoa Guerra - Pilar
Ilha de Itamaracá/PE - CEP: 53900-000
CNPJ Nº: 08.680.315/0001-00 Telefone:

NATUREZA DA DESPESA

Lei 4.320/64 Anexo 2
Consolidado

Órgão:	20.00	PODER EXECUTIVO				
Unidade:	20.11	SECRETARIA DE GOVERNO				
CÓDIGO	DESCRIÇÃO	DETALHAM.	ELEMENTO	MODALIDADE	GRUPO	CAT. ECON.
3.3.00.00.00	Outras Despesas Correntes				1.000,00	
3.3.90.00.00	Aplicações Diretas			1.000,00		
3.3.90.47.00	Obrigações Tributárias e Contributivas		1.000,00			
3.0.00.00.00	Despesas Correntes					1.000,00
3.3.00.00.00	Outras Despesas Correntes				1.000,00	
3.3.90.00.00	Aplicações Diretas			1.000,00		
3.3.90.92.00	Despesas de Exercícios Anteriores		1.000,00			
3.0.00.00.00	Despesas Correntes					5.000,00
3.3.00.00.00	Outras Despesas Correntes				5.000,00	
3.3.90.00.00	Aplicações Diretas			5.000,00		
3.3.90.93.00	Indenizações e Restituições		5.000,00			
4.0.00.00.00	Despesas de Capital					10.000,00
4.4.00.00.00	Investimentos					
4.4.90.00.00	Aplicações Diretas				10.000,00	
4.4.90.52.00	Equipamentos e Material Permanente		10.000,00			
TOTAL						1.299.000,00

122



Prefeitura Municipal de Ilha de Itamaracá 2021

Av. João Pessoa Guerra, - Pilar
Ilha de Itamaracá/PE - CEP: 53900-000
CNPJ Nº: 09.680.315/0001-00 Telefone:

NATUREZA DA DESPESA

Lei 4.320/64 Anexo 2
Consolidado

Órgão: 20.00 PODER EXECUTIVO
Unidade: 20.12 CONTROLADORIA MUNICIPAL

CÓDIGO	DESCRIÇÃO	DETALHAM.	ELEMENTO	MODALIDADE	GRUPO	CAT. ECON.
3.0.00.00.00	Despesas Correntes					139.000,00
3.1.00.00.00	Pessoal e Encargos Sociais					
3.1.90.00.00	Aplicações Diretas			139.000,00		
3.1.90.04.00	Contratação por Tempo Determinado					
3.0.00.00.00	Despesas Correntes		139.000,00			
3.1.00.00.00	Pessoal e Encargos Sociais					
3.1.90.00.00	Aplicações Diretas		420.000,00			
3.1.90.11.00	Vencimentos e Vantagens Fixas - Pessoal Civil			420.000,00		
3.0.00.00.00	Despesas Correntes					
3.3.00.00.00	Outras Despesas Correntes					
3.3.90.00.00	Aplicações Diretas					
3.3.90.14.00	Diárias - Civil		8.000,00			
3.0.00.00.00	Despesas Correntes					
3.3.00.00.00	Outras Despesas Correntes					
3.3.90.00.00	Aplicações Diretas					
3.3.90.30.00	Material de Consumo		14.000,00			
3.0.00.00.00	Despesas Correntes					
3.3.00.00.00	Outras Despesas Correntes					
3.3.90.00.00	Aplicações Diretas					
3.3.90.33.00	Passagens e Despesas com Locomoção		2.000,00			
3.0.00.00.00	Despesas Correntes					
3.3.00.00.00	Outras Despesas Correntes					
3.3.90.00.00	Aplicações Diretas					
3.3.90.35.00	Serviços de Consultoria		1.000,00			
3.0.00.00.00	Despesas Correntes					
3.3.00.00.00	Outras Despesas Correntes					
3.3.90.00.00	Aplicações Diretas					
3.3.90.36.00	Outros Serviços de Terceiros - Pessoa Física		25.000,00			
3.0.00.00.00	Despesas Correntes					
3.3.00.00.00	Outras Despesas Correntes					
3.3.90.00.00	Aplicações Diretas					
3.3.90.39.00	Outros Serviços de Terceiros - Pessoa Jurídica		15.000,00			
3.0.00.00.00	Despesas Correntes					

Órgão: 20.00 PODER EXECUTIVO
 Unidade: 20.12 CONTROLADORIA MUNICIPAL

CÓDIGO	DESCRIÇÃO	DETALHAM.	ELEMENTO	MODALIDADE	GRUPO	CAT. ECON.
3.3.00.00.00	Outras Despesas Correntes			1.000,00	1.000,00	
3.3.90.00.00	Aplicações Diretas		1.000,00			
3.3.90.47.00	Obrigações Tributárias e Contributivas				1.000,00	1.000,00
3.0.00.00.00	Despesas Correntes			1.000,00		
3.3.00.00.00	Outras Despesas Correntes		1.000,00			
3.3.90.00.00	Aplicações Diretas					
3.3.90.92.00	Despesas de Exercícios Anteriores				2.000,00	2.000,00
3.0.00.00.00	Despesas Correntes			2.000,00		
3.3.00.00.00	Outras Despesas Correntes		2.000,00			
3.3.90.00.00	Aplicações Diretas					
3.3.90.93.00	Indenizações e Restituições					
TOTAL						628.000,00

124



Prejuízo Municipal de Ilha de Itamaracá 2021

Av. João Pessoa Guerra - Pilar
Ilha de Itamaracá/PE - CEP: 53900-000
CNPJ Nº: 09.680.315/0001-00 Telefone:
NATUREZA DA DESPESA
Lei 4.320/64 Anexo 2
Consolidado

Orgão: 20.00 PODER EXECUTIVO
Unidade: 20.13 PROCURADORIA

CÓDIGO	DESCRIÇÃO	DETALHAM.	ELEMENTO	MODALIDADE	GRUPO	CAT. ECON.
3.0.00.00.00	Despesas Correntes				240.000,00	240.000,00
3.1.00.00.00	Pessoal e Encargos Sociais			240.000,00		
3.1.90.00.00	Aplicações Diretas		240.000,00			
3.1.90.11.00	Vencimentos e Vantagens Fixas - Pessoal Civil				5.000,00	5.000,00
3.0.00.00.00	Despesas Correntes					
3.3.00.00.00	Outras Despesas Correntes			5.000,00		
3.3.90.00.00	Aplicações Diretas		5.000,00			
3.3.90.14.00	Diárias - Civil					3.000,00
3.0.00.00.00	Despesas Correntes					
3.3.00.00.00	Outras Despesas Correntes			3.000,00		
3.3.90.00.00	Aplicações Diretas		3.000,00			
3.3.90.30.00	Material de Consumo					3.000,00
3.0.00.00.00	Despesas Correntes					
3.3.00.00.00	Outras Despesas Correntes			3.000,00		
3.3.90.00.00	Aplicações Diretas		3.000,00			
3.3.90.33.00	Passagens e Despesas com Locomoção					5.000,00
3.0.00.00.00	Despesas Correntes					
3.3.00.00.00	Outras Despesas Correntes			5.000,00		
3.3.90.00.00	Aplicações Diretas		5.000,00			
3.3.90.36.00	Outros Serviços de Terceiros - Pessoa Física					5.000,00
3.0.00.00.00	Despesas Correntes					
3.3.00.00.00	Outras Despesas Correntes			5.000,00		
3.3.90.00.00	Aplicações Diretas		5.000,00			
3.3.90.39.00	Outros Serviços de Terceiros - Pessoa Jurídica					2.000,00
3.0.00.00.00	Despesas Correntes					
3.3.00.00.00	Outras Despesas Correntes			2.000,00		
3.3.90.00.00	Aplicações Diretas		2.000,00			
3.3.90.93.00	Indenizações e Restituições					5.000,00
4.0.00.00.00	Despesas de Capital					
4.4.00.00.00	Investimentos			5.000,00		
4.4.90.00.00	Aplicações Diretas		5.000,00			
4.4.90.52.00	Equipamentos e Material Permanente					268.000,00
	TOTAL					

Órgão:	20.00	PODER EXECUTIVO	Unidade:	20.14	SECRETARIA DE ADMINISTRAÇÃO	DESCRIÇÃO	DETALHAM.	ELEMENTO	MODALIDADE	GRUPO	CAT. ECON.
3.0.00.00.00		Despesas Correntes								220.000,00	220.000,00
3.1.00.00.00		Pessoal e Encargos Sociais							220.000,00		
3.1.90.00.00		Aplicações Diretas				220.000,00					1.175.192,50
3.1.90.04.00		Contratação por Tempo Determinado								1.175.192,50	
3.0.00.00.00		Despesas Correntes									
3.0.00.00.00		Pessoal e Encargos Sociais									
3.1.00.00.00		Aplicações Diretas				1.175.192,50					1.460.555,00
3.1.90.00.00		Vencimentos e Vantagens Fixas - Pessoal Civil							1.175.192,50		
3.0.00.00.00		Despesas Correntes									
3.1.00.00.00		Pessoal e Encargos Sociais							1.460.555,00		
3.1.90.00.00		Aplicações Diretas				1.460.555,00					500.000,00
3.1.90.00.00		Obrigações Patronais								500.000,00	
3.0.00.00.00		Despesas Correntes									
3.0.00.00.00		Pessoal e Encargos Sociais							500.000,00		
3.1.00.00.00		Aplicações Diretas				500.000,00					160.500,00
3.1.90.92.00		Despesas de Exercícios Anteriores								160.500,00	
3.0.00.00.00		Despesas Correntes									
3.1.00.00.00		Pessoal e Encargos Sociais							160.500,00		
3.1.91.13.00		Aplic. Dir. Decorr. De Op. Entre Órgãos, Fundos e Entid. Integ. Dos Org. Fiscal e da Seg. Social				160.500,00					1.000,00
3.0.00.00.00		Despesas Correntes									
3.0.00.00.00		Outras Despesas Correntes							1.000,00		
3.3.90.00.00		Aplicações Diretas									10.000,00
3.3.90.08.00		Outros Benefícios Assistenciais do servidor e do militar								10.000,00	
3.0.00.00.00		Despesas Correntes									
3.0.00.00.00		Outras Despesas Correntes							10.000,00		
3.3.90.00.00		Aplicações Diretas				10.000,00					50.000,00
3.3.90.14.00		Diárias - CIVIL									50.000,00
3.0.00.00.00		Despesas Correntes									
3.0.00.00.00		Outras Despesas Correntes							50.000,00		
3.3.90.00.00		Aplicações Diretas									
3.3.90.30.00		Material de Consumo				50.000,00					1.000,00
3.0.00.00.00		Despesas Correntes									

Órgão: 20.00 PODER EXECUTIVO
Unidade: 20.14 SECRETARIA DE ADMINISTRACAO

CÓDIGO	DESCRIÇÃO	DETALHAM.	ELEMENTO	MODALIDADE	GRUPO	CAT. ECON.
3.3.00.00.00	Outras Despesas Correntes				1.000,00	
3.3.90.00.00	Aplicações Diretas		1.000,00	1.000,00		
3.3.90.32.00	Material, Bem ou Serviço para Distribuição Gratuita					5.000,00
3.0.00.00.00	Despesas Correntes				5.000,00	
3.3.00.00.00	Outras Despesas Correntes			5.000,00		
3.3.90.00.00	Aplicações Diretas					15.000,00
3.3.90.33.00	Passagens e Despesas com Locomoção				15.000,00	
3.0.00.00.00	Despesas Correntes					
3.3.00.00.00	Outras Despesas Correntes			15.000,00		
3.3.90.00.00	Aplicações Diretas		15.000,00			
3.3.90.35.00	Serviços de Consultoria					30.000,00
3.0.00.00.00	Despesas Correntes				30.000,00	
3.3.00.00.00	Outras Despesas Correntes			30.000,00		
3.3.90.00.00	Aplicações Diretas		30.000,00			
3.3.90.36.00	Outros Serviços de Terceiros – Pessoa Física					100.000,00
3.0.00.00.00	Despesas Correntes				100.000,00	
3.3.00.00.00	Outras Despesas Correntes			100.000,00		
3.3.90.00.00	Aplicações Diretas		100.000,00			
3.3.90.39.00	Outros Serviços de Terceiros – Pessoa Jurídica					1.000,00
3.0.00.00.00	Despesas Correntes				1.000,00	
3.3.00.00.00	Outras Despesas Correntes			1.000,00		
3.3.90.00.00	Aplicações Diretas		1.000,00			
3.3.90.47.00	Obrigações Tributárias e Contribuições					1.000,00
3.0.00.00.00	Despesas Correntes				1.000,00	
3.3.00.00.00	Outras Despesas Correntes			1.000,00		
3.3.90.00.00	Aplicações Diretas		1.000,00			
3.3.90.48.00	Outros Auxílios Financeiros a Pessoas Físicas					50.000,00
3.0.00.00.00	Despesas Correntes				50.000,00	
3.3.00.00.00	Outras Despesas Correntes			50.000,00		
3.3.90.00.00	Aplicações Diretas		50.000,00			
3.3.90.91.00	Sentenças Judiciais					2.000,00
3.0.00.00.00	Despesas Correntes				2.000,00	
3.3.00.00.00	Outras Despesas Correntes					



Prefeitura Municipal de Ilha de Itamaracá 2021

Av. João Pessoa Guerra, - Pilar
Ilha de Itamaracá/PE - CEP: 53900-000
CNPJ Nº: 09.680.315/0001-00 Telefone:
NATUREZA DA DESPESA
Lei 4.320/64 Anexo 2
Consolidado

Órgão: 20.00 PODER EXECUTIVO
Unidade: 20.15 SECRETARIA DE EDUCACAO

CÓDIGO	DESCRIÇÃO	DETALHAM.	ELEMENTO	MODALIDADE	GRUPO	CAT. ECON.
3.0.00.00.00	Despesas Correntes					1.331.400,00
3.1.00.00.00	Pessoal e Encargos Sociais			1.331.400,00	1.331.400,00	
3.1.90.00.00	Aplicações Diretas		1.331.400,00			
3.1.90.04.00	Contratação por Tempo Determinado					7.850.007,50
3.0.00.00.00	Despesas Correntes				7.850.007,50	
3.1.00.00.00	Pessoal e Encargos Sociais			7.850.007,50		
3.1.90.00.00	Aplicações Diretas					952.000,00
3.1.90.11.00	Vencimentos e Vantagens Fixas - Pessoal Civil		7.850.007,50			
3.0.00.00.00	Despesas Correntes				952.000,00	
3.1.00.00.00	Pessoal e Encargos Sociais			952.000,00		
3.1.90.00.00	Aplicações Diretas		952.000,00			
3.1.90.13.00	Obrigações Patronais					12.000,00
3.0.00.00.00	Despesas Correntes				12.000,00	
3.1.00.00.00	Pessoal e Encargos Sociais			12.000,00		
3.1.90.00.00	Aplicações Diretas		12.000,00			
3.1.90.16.00	Outras Despesas Variáveis - Pessoal Civil					12.000,00
3.0.00.00.00	Despesas Correntes				12.000,00	
3.1.00.00.00	Pessoal e Encargos Sociais			12.000,00		
3.1.90.00.00	Aplicações Diretas		12.000,00			
3.1.90.91.00	Sentenças Judiciais					44.000,00
3.0.00.00.00	Despesas Correntes				44.000,00	
3.1.00.00.00	Pessoal e Encargos Sociais			44.000,00		
3.1.90.00.00	Aplicações Diretas		44.000,00			
3.1.90.92.00	Despesas de Exercícios Anteriores					215.000,00
3.0.00.00.00	Despesas Correntes				215.000,00	
3.1.00.00.00	Pessoal e Encargos Sociais			215.000,00		
3.1.90.00.00	Aplicações Diretas		215.000,00			
3.1.90.94.00	Indenizações e Restituições Trabalhistas					945.500,00
3.0.00.00.00	Despesas Correntes				945.500,00	
3.1.00.00.00	Pessoal e Encargos Sociais			945.500,00		
3.1.91.00.00	Aplic. Dir. Decorr. De Op. Entre Órgãos, Fundos e Entid., Integ. Dos Org. Fiscal e da Seg. Social		945.500,00			
3.1.91.13.00	Obrigações Patronais					1.000,00
3.0.00.00.00	Despesas Correntes				1.000,00	



Preeitura Municipal de Ilha de Itamaracá 2021

Av. João Pessoa Guerra, - Pilar
Ilha de Itamaracá/PE - CEP: 53900-000
CNPJ Nº: 09.6890.319/0001-00 Telefone:

NATUREZA DA DESPESA

Lei 4.320/64 Anexo 2
Consolidado

Órgão: 20.00 PODER EXECUTIVO
Unidade: 20.15 SECRETARIA DE EDUCACAO

CÓDIGO	DESCRIÇÃO	DETALHAM.	ELEMENTO	MODALIDADE	GRUPO	CAT. ECON.
3.3.00.00.00	Outras Despesas Correntes			1.000,00	1.000,00	
3.3.50.00.00	Transf. a Instit. Privadas Sem Fins Lucrativos		1.000,00			
3.3.50.43.00	Subvenções Sociais					119.000,00
3.0.00.00.00	Despesas Correntes				119.000,00	
3.3.00.00.00	Outras Despesas Correntes			119.000,00		
3.3.90.00.00	Aplicações Diretas					47.000,00
3.3.90.08.00	Outros Benefícios Assistenciais do servidor e do militar					
3.0.00.00.00	Despesas Correntes				47.000,00	
3.3.00.00.00	Outras Despesas Correntes			47.000,00		
3.3.90.00.00	Aplicações Diretas		47.000,00			
3.3.90.14.00	Diárias - Civil					7.000,00
3.0.00.00.00	Despesas Correntes				7.000,00	
3.3.00.00.00	Outras Despesas Correntes			7.000,00		
3.3.90.00.00	Aplicações Diretas		7.000,00			
3.3.90.18.00	Auxílio Financeiro a Estudantes					777.660,00
3.0.00.00.00	Despesas Correntes				777.660,00	
3.3.00.00.00	Outras Despesas Correntes			777.660,00		
3.3.90.00.00	Aplicações Diretas		777.660,00			
3.3.90.30.00	Material de Consumo					20.000,00
3.0.00.00.00	Despesas Correntes				20.000,00	
3.3.00.00.00	Outras Despesas Correntes			20.000,00		
3.3.90.00.00	Aplicações Diretas		20.000,00			
3.3.90.32.00	Material, Bem ou Serviço para Distribuição Gratuita					8.000,00
3.0.00.00.00	Despesas Correntes				8.000,00	
3.3.00.00.00	Outras Despesas Correntes			8.000,00		
3.3.90.00.00	Aplicações Diretas		8.000,00			
3.3.90.33.00	Passagens e Despesas com Locomoção					25.000,00
3.0.00.00.00	Despesas Correntes				25.000,00	
3.3.00.00.00	Outras Despesas Correntes			25.000,00		
3.3.90.00.00	Aplicações Diretas		25.000,00			
3.3.90.35.00	Serviços de Consultoria					148.000,00
3.0.00.00.00	Despesas Correntes				148.000,00	
3.3.00.00.00	Outras Despesas Correntes				148.000,00	

Órgão: 20.00 PODER EXECUTIVO
Unidade: 20.15 SECRETARIA DE EDUCACAO

CÓDIGO	DESCRIÇÃO	DETALHAM.	ELEMENTO	MODALIDADE	GRUPO	CAT. ECON.
3.3.90.00.00	Aplicações Diretas		148.000,00	148.000,00		
3.3.90.36.00	Outros Serviços de Terceiros – Pessoa Física					415.400,00
3.0.00.00.00	Despesas Correntes				415.400,00	
3.3.00.00.00	Outras Despesas Correntes					
3.3.90.00.00	Aplicações Diretas		415.400,00	415.400,00		
3.3.90.39.00	Outros Serviços de Terceiros – Pessoa Jurídica					21.000,00
3.0.00.00.00	Despesas Correntes				21.000,00	
3.3.00.00.00	Outras Despesas Correntes					
3.3.90.00.00	Aplicações Diretas		21.000,00	21.000,00		
3.3.90.47.00	Obrigações Tributárias e Contributivas					3.000,00
3.0.00.00.00	Despesas Correntes				3.000,00	
3.3.00.00.00	Outras Despesas Correntes					
3.3.90.00.00	Aplicações Diretas		3.000,00	3.000,00		
3.3.90.48.00	Outros Auxílios Financeiros a Pessoas Físicas					15.000,00
3.0.00.00.00	Despesas Correntes				15.000,00	
3.3.00.00.00	Outras Despesas Correntes					
3.3.90.00.00	Aplicações Diretas		15.000,00	15.000,00		
3.3.90.91.00	Sentenças Judiciais					30.000,00
3.0.00.00.00	Despesas Correntes				30.000,00	
3.3.00.00.00	Outras Despesas Correntes					
3.3.90.00.00	Aplicações Diretas		30.000,00	30.000,00		
3.3.90.92.00	Despesas de Exercícios Anteriores					25.000,00
3.0.00.00.00	Despesas Correntes				25.000,00	
3.3.00.00.00	Outras Despesas Correntes					
3.3.90.00.00	Aplicações Diretas		25.000,00	25.000,00		
3.3.90.93.00	Indenizações e Restituições					657.000,00
4.0.00.00.00	Despesas de Capital				657.000,00	
4.4.00.00.00	Investimentos					
4.4.90.00.00	Aplicações Diretas		657.000,00	657.000,00		
4.4.90.51.00	Obras e Instalações					482.000,00
4.0.00.00.00	Despesas de Capital				482.000,00	
4.4.00.00.00	Investimentos					
4.4.90.00.00	Aplicações Diretas		482.000,00	482.000,00		



Prefeitura Municipal de Ilha de Itamaracá 2021

Av. João Pessoa Guerra, - Pilar

Ilha de Itamaracá/PE - CEP: 53900-000

CNPJ Nº: 09.880.315/0001-00 Telefone:

NATUREZA DA DESPESA

Lei 4.320/64 Anexo 2

Consolidado

Órgão:	20.00	PODER EXECUTIVO						
Unidade:	20.15	SECRETARIA DE EDUCACAO						
CÓDIGO		DESCRIÇÃO	DETALHAM.	ELEMENTO	MODALIDADE	GRUPO	CAT. ECON.	
4.4.90.52.00		Equipamentos e Material Permanente		482.000,00				
						TOTAL		14.162.967,50

132

Órgão: 20.00 PODER EXECUTIVO
Unidade: 20.16 SECRETARIA DE FINANÇAS E FAZENDA MUNICIPAL

CÓDIGO	DESCRIÇÃO	DETALHAM.	ELEMENTO	MODALIDADE	GRUPO	CAT. ECON.
3.0.00.00.00	Despesas Correntes				200.000,00	200.000,00
3.1.00.00.00	Pessoal e Encargos Sociais			200.000,00		
3.1.90.00.00	Aplicações Diretas		200.000,00			
3.1.90.04.00	Contratação por Tempo Determinado				1.000.000,00	1.000.000,00
3.0.00.00.00	Despesas Correntes				1.000.000,00	
3.1.00.00.00	Pessoal e Encargos Sociais			1.000.000,00		
3.1.90.00.00	Aplicações Diretas				1.000.000,00	
3.1.90.11.00	Vencimentos e Vantagens Fixas - Pessoal Civil		1.000.000,00			
3.0.00.00.00	Despesas Correntes				3.000.000,00	
3.1.00.00.00	Pessoal e Encargos Sociais			3.000.000,00		
3.1.90.00.00	Aplicações Diretas		3.000.000,00			
3.1.90.91.00	Sentenças Judiciais				400.000,00	400.000,00
3.0.00.00.00	Despesas Correntes				400.000,00	
3.1.00.00.00	Pessoal e Encargos Sociais			400.000,00		
3.1.90.00.00	Aplicações Diretas		400.000,00			
3.1.90.92.00	Despesas de Exercícios Anteriores					5.000,00
3.0.00.00.00	Despesas Correntes				5.000,00	
3.2.00.00.00	Juros e Encargos da Dívida			5.000,00		
3.2.90.00.00	Aplicações Diretas		5.000,00			
3.2.90.21.00	Juros sobre a Dívida por Contrato				5.000,00	5.000,00
3.0.00.00.00	Despesas Correntes				5.000,00	
3.2.00.00.00	Juros e Encargos da Dívida			5.000,00		
3.2.91.00.00	Aplic: Dir. Decor. De Op. Entre Órgãos, Fundos e Entid. Integ Dos Org. Fiscal e da Seg. Social		5.000,00			1.000,00
3.2.91.21.00	Juros sobre a Dívida por Contrato				1.000,00	
3.0.00.00.00	Despesas Correntes				1.000,00	
3.3.00.00.00	Outras Despesas Correntes			1.000,00		
3.3.90.00.00	Aplicações Diretas		1.000,00			
3.3.90.08.00	Outros Benefícios Assistenciais do servidor e do militar				20.000,00	20.000,00
3.0.00.00.00	Despesas Correntes				20.000,00	
3.3.90.00.00	Aplicações Diretas			20.000,00		
3.3.90.14.00	Diárias - Civil		20.000,00			30.000,00
3.0.00.00.00	Despesas Correntes					30.000,00



Preço Lura Municipal de Ilha de Itamaracá 2021

Av. João Pessoa Guerra, - Pilar
Ilha de Itamaracá/PE - CEP: 53900-000
CNPJ Nº. 09.680.315/0001-00 Telefone:
NATUREZA DA DESPESA
Lei 4.320/64 Anexo 2
Consolidado

Órgão: 20.00 PODER EXECUTIVO
Unidade: 20.16 SECRETARIA DE FINANÇAS E FAZENDA MUNICIPAL

CÓDIGO	DESCRIÇÃO	DETALHAM.	ELEMENTO	MODALIDADE	GRUPO	CAT. ECON.
3.3.00.00.00	Outras Despesas Correntes			30.000,00	30.000,00	
3.3.90.00.00	Aplicações Diretas		30.000,00			10.000,00
3.3.90.30.00	Material de Consumo					
3.0.00.00.00	Despesas Correntes				10.000,00	
3.3.00.00.00	Outras Despesas Correntes			10.000,00		
3.3.90.00.00	Aplicações Diretas		10.000,00			10.000,00
3.3.90.33.00	Passagens e Despesas com Locomoção					
3.0.00.00.00	Despesas Correntes				10.000,00	
3.3.00.00.00	Outras Despesas Correntes			10.000,00		
3.3.90.00.00	Aplicações Diretas		10.000,00			50.000,00
3.3.90.35.00	Serviços de Consultoria					
3.0.00.00.00	Despesas Correntes				50.000,00	
3.3.00.00.00	Outras Despesas Correntes			50.000,00		
3.3.90.00.00	Aplicações Diretas		50.000,00			100.000,00
3.3.90.36.00	Outros Serviços de Terceiros - Pessoa Física					
3.0.00.00.00	Despesas Correntes				100.000,00	
3.3.00.00.00	Outras Despesas Correntes			100.000,00		
3.3.90.00.00	Aplicações Diretas		100.000,00			201.000,00
3.3.90.39.00	Outros Serviços de Terceiros - Pessoa Jurídica					
3.0.00.00.00	Despesas Correntes				201.000,00	
3.3.00.00.00	Outras Despesas Correntes			201.000,00		
3.3.90.00.00	Aplicações Diretas		201.000,00			51.000,00
3.3.90.47.00	Obrigações Tributárias e Contributivas					
3.0.00.00.00	Despesas Correntes				51.000,00	
3.3.00.00.00	Outras Despesas Correntes			51.000,00		
3.3.90.00.00	Aplicações Diretas		51.000,00			7.000,00
3.3.90.92.00	Despesas de Exercícios Anteriores					
3.0.00.00.00	Despesas Correntes				7.000,00	
3.3.00.00.00	Outras Despesas Correntes			7.000,00		
3.3.90.00.00	Aplicações Diretas		7.000,00			10.000,00
3.3.90.93.00	Indenizações e Restituições					
4.0.00.00.00	Despesas de Capital					
4.4.00.00.00	Investimentos				10.000,00	



Prefeitura Municipal de Ilha de Itamaracá 2021

Av. João Pessoa Guerra, - Pôrto
Ilha de Itamaracá/PE - CEP: 53900-000
CNPJ Nº. 09.680.315/0001-00 Telefone:
NATUREZA DA DESPESA
Lei 4.320/64 Anexo 2
Consolidado

Órgão: 20.00 PODER EXECUTIVO
Unidade: 20.16 SECRETARIA DE FINANÇAS E FAZENDA MUNICIPAL

CÓDIGO	DESCRIÇÃO	DETALHAM.	ELEMENTO	MODALIDADE	GRUPO	CAT. ECON.
4.4.90.00.00	Aplicações Diretas			10.000,00		
4.4.90.52.00	Equipamentos e Material Permanente		10.000,00			300.000,00
4.0.00.00.00	Despesas de Capital				300.000,00	
4.6.00.00.00	Amortização da Dívida			300.000,00		
4.6.90.00.00	Aplicações Diretas		300.000,00			
4.6.90.71.00	Principal da Dívida Contratual Resgatado					100.000,00
4.0.00.00.00	Despesas de Capital				100.000,00	
4.6.00.00.00	Amortização da Dívida			100.000,00		
4.6.91.00.00	Aplic. Dir. Decorr. De Op. Entre Órgãos, Fundos e Entid., Integ. Dos Org. Fiscal e da Seg. Social		100.000,00			
4.6.91.71.00	Principal da Dívida Contratual Resgatado					1.000.000,00
9.0.00.00.00	Reserva de Contingência				1.000.000,00	
9.9.00.00.00	Reserva de Contingência					
9.9.99.00.00	Reserva de Contingência		1.000.000,00			
9.9.99.99.00	Reserva de Contingência	1.000.000,00				
9.9.99.99.99	Reserva de Contingência / Reserva do RPPS					
TOTAL						6.500.000,00

135

Órgão: 20.00 PODER EXECUTIVO
Unidade: 20.17 SECRETARIA DE INFRAESTRUTURA

CÓDIGO	DESCRIÇÃO	DETALHAM.	ELEMENTO	MODALIDADE	GRUPO	CAT. ECON.
3.0.00.00.00	Despesas Correntes				1.900.000,00	1.900.000,00
3.1.00.00.00	Pessoal e Encargos Sociais			1.900.000,00		
3.1.90.00.00	Aplicações Diretas		1.900.000,00			
3.1.90.04.00	Contratação por Tempo Determinado				2.800.000,00	2.800.000,00
3.0.00.00.00	Despesas Correntes					
3.1.00.00.00	Pessoal e Encargos Sociais			2.800.000,00		
3.1.90.00.00	Aplicações Diretas		2.800.000,00			
3.1.90.11.00	Vencimentos e Vantagens Fixas - Pessoal Civil					10.000,00
3.0.00.00.00	Despesas Correntes					
3.3.00.00.00	Outras Despesas Correntes				10.000,00	
3.3.71.00.00	Transferências a Consórcios Públicos		10.000,00			
3.3.71.70.00	Ratão pela Participação em Consórcio Público					2.000,00
3.0.00.00.00	Despesas Correntes					
3.3.00.00.00	Outras Despesas Correntes				2.000,00	
3.3.90.00.00	Aplicações Diretas		2.000,00			
3.3.90.08.00	Outras Benefícios Assistenciais do servidor e do militar					10.000,00
3.0.00.00.00	Despesas Correntes					
3.3.00.00.00	Outras Despesas Correntes				10.000,00	
3.3.90.00.00	Aplicações Diretas		10.000,00			
3.3.90.14.00	Diárias - Civil					629.000,00
3.0.00.00.00	Despesas Correntes					
3.3.00.00.00	Outras Despesas Correntes				629.000,00	
3.3.90.00.00	Aplicações Diretas		629.000,00			
3.3.90.30.00	Material de Consumo					10.000,00
3.0.00.00.00	Despesas Correntes					
3.3.00.00.00	Outras Despesas Correntes				10.000,00	
3.3.90.00.00	Aplicações Diretas		10.000,00			
3.3.90.32.00	Material, Bem ou Serviço para Distribuição Gratuita					5.000,00
3.0.00.00.00	Despesas Correntes					
3.3.00.00.00	Outras Despesas Correntes				5.000,00	
3.3.90.00.00	Aplicações Diretas		5.000,00			
3.3.90.33.00	Passagens e Despesas com Locomoção					359.000,00
3.0.00.00.00	Despesas Correntes					



Prefeitura Municipal de Ilha de Itamaracá 2021

Av. João Pessoa Guerra, - Pilar
Ilha de Itamaracá/PE - CEP: 53900-000
CNPJ Nº: 09.690.315/0001-00 Telefone:
NATUREZA DA DESPESA
Lei 4.320/64 Anexo 2
Consolidado

Órgão: 20.00 PODER EXECUTIVO
Unidade: 20.17 SECRETARIA DE INFRAESTRUTURA

CÓDIGO	DESCRIÇÃO	DETALHAM.	ELEMENTO	MODALIDADE	GRUPO	CAT. ECON.
3.3.00.00.00	Outras Despesas Correntes				359.000,00	
3.3.90.00.00	Aplicações Diretas		359.000,00	359.000,00		
3.3.90.36.00	Outros Serviços de Terceiros – Pessoa Física					2.050.928,00
3.0.00.00.00	Despesas Correntes				2.050.928,00	
3.3.00.00.00	Outras Despesas Correntes			2.050.928,00		
3.3.90.00.00	Aplicações Diretas		2.050.928,00			
3.3.90.39.00	Outros Serviços de Terceiros – Pessoa Jurídica					5.000,00
3.0.00.00.00	Despesas Correntes				5.000,00	
3.3.00.00.00	Outras Despesas Correntes			5.000,00		
3.3.90.00.00	Aplicações Diretas		5.000,00			
3.3.90.93.00	Indenizações e Restituições					887.645,00
4.0.00.00.00	Despesas de Capital			887.645,00		
4.4.00.00.00	Investimentos					
4.4.90.00.00	Aplicações Diretas		887.645,00			
4.4.90.51.00	Obras e Instalações					160.000,00
4.0.00.00.00	Despesas de Capital			160.000,00		
4.4.00.00.00	Investimentos					
4.4.90.00.00	Aplicações Diretas		160.000,00			
4.4.90.52.00	Equipamentos e Material Permanente					30.000,00
4.0.00.00.00	Despesas de Capital				30.000,00	
4.4.00.00.00	Investimentos			30.000,00		
4.4.90.00.00	Aplicações Diretas		30.000,00			
4.4.90.61.00	Aquisição de Imóveis					100.000,00
4.0.00.00.00	Despesas de Capital				100.000,00	
4.5.00.00.00	Inversões Financeiras			100.000,00		
4.5.90.00.00	Aplicações Diretas					
4.5.90.61.00	Aquisição de Imóveis		100.000,00			
	TOTAL					8.958.573,00

137



Prefeitura Municipal de Ilha de Itamaracá 2021
Av. João Pessoa Guerra - Pilar
Ilha de Itamaracá/PE - CEP: 53900-000
CNPJ Nº: 09.680.315/0001-00 Telefone:
NATUREZA DA DESPESA
Lei 4.320/64 Anexo 2
Consolidado

Órgão: 20 00 PODER EXECUTIVO
Unidade: 20.18 SECRETARIA DE MEIO AMBIENTE, PESCA E AGRICULTURA

CÓDIGO	DESCRIÇÃO	DETALHAM.	ELEMENTO	MODALIDADE	GRUPO	CAT. ECON.
3.0.00.00.00	Despesas Correntes				560.000,00	560.000,00
3.1.00.00.00	Pessoal e Encargos Sociais			560.000,00		
3.1.90.00.00	Aplicações Diretas		560.000,00			1.000,00
3.1.90.11.00	Vencimentos e Vantagens Fixas - Pessoal Civil				1.000,00	
3.0.00.00.00	Despesas Correntes			1.000,00		
3.0.00.00.00	Outras Despesas Correntes					10.000,00
3.3.90.00.00	Aplicações Diretas		1.000,00			
3.3.90.08.00	Outros Benefícios Assistenciais do servidor e do militar				10.000,00	
3.0.00.00.00	Despesas Correntes			10.000,00		
3.3.00.00.00	Outras Despesas Correntes					70.000,00
3.3.90.00.00	Aplicações Diretas		10.000,00			
3.3.90.14.00	Diárias - Civil				70.000,00	
3.0.00.00.00	Despesas Correntes			70.000,00		
3.3.00.00.00	Outras Despesas Correntes		70.000,00			25.000,00
3.3.90.00.00	Aplicações Diretas					25.000,00
3.3.90.30.00	Material de Consumo		70.000,00			
3.0.00.00.00	Despesas Correntes			25.000,00		
3.3.00.00.00	Outras Despesas Correntes					5.000,00
3.3.90.00.00	Aplicações Diretas		25.000,00			
3.3.90.32.00	Material, Bem ou Serviço para Distribuição Gratuita				5.000,00	
3.0.00.00.00	Despesas Correntes			5.000,00		
3.3.00.00.00	Outras Despesas Correntes					10.000,00
3.3.90.00.00	Aplicações Diretas		5.000,00			
3.3.90.33.00	Passagens e Despesas com Locomoção				10.000,00	
3.0.00.00.00	Despesas Correntes			10.000,00		
3.3.00.00.00	Outras Despesas Correntes					107.000,00
3.3.90.00.00	Aplicações Diretas		10.000,00			
3.3.90.35.00	Serviços de Consultoria				107.000,00	
3.0.00.00.00	Despesas Correntes			107.000,00		
3.3.00.00.00	Outras Despesas Correntes					92.000,00
3.3.90.00.00	Aplicações Diretas		107.000,00			
3.3.90.36.00	Outros Serviços de Terceiros - Pessoa Física					92.000,00
3.0.00.00.00	Despesas Correntes					92.000,00



Prefeitura Municipal de Ilha de Itamaracá 2021
Av. João Pessoa Guerra - Pilar
Ilha de Itamaracá/PE - CEP: 53900-000
CNPJ Nº: 09.680.315/0001-00 Telefone:
NATUREZA DA DESPESA
Lei 4.320/64 Anexo 2
Consolidado

Órgão: 20.00 PODER EXECUTIVO
Unidade: 20.18 SECRETARIA DE MEIO AMBIENTE, PESCA E AGRICULTURA

CÓDIGO	DESCRIÇÃO	DETALHAM.	ELEMENTO	MODALIDADE	GRUPO	CAT. ECON.
3.3.00.00.00	Outras Despesas Correntes					
3.3.90.00.00	Aplicações Diretas		92.000,00	92.000,00	92.000,00	
3.3.90.39.00	Outros Serviços de Terceiros - Pessoa Jurídica					1.000,00
3.0.00.00.00	Despesas Correntes				1.000,00	
3.3.00.00.00	Outras Despesas Correntes					
3.3.90.00.00	Aplicações Diretas		1.000,00			
3.3.90.93.00	Indenizações e Restituições					20.000,00
4.0.00.00.00	Despesas de Capital					
4.4.00.00.00	Investimentos			20.000,00		
4.4.90.00.00	Aplicações Diretas		20.000,00			
4.4.90.51.00	Obras e Instalações					10.000,00
4.0.00.00.00	Despesas de Capital					
4.4.00.00.00	Investimentos			10.000,00		
4.4.90.00.00	Aplicações Diretas		10.000,00			
4.4.90.52.00	Equipamentos e Material Permanente					
					TOTAL	911.000,00

139



Prefeitura Municipal de Ilha de Itamaracá 2021

Av. João Pessoa Guerra, - Pilar
Ilha de Itamaracá/PE - CEP: 53900-000
CNPJ N.º: 09.680.315/0001-00 Telefone:

NATUREZA DA DESPESA

Lei 4.320/64 Anexo 2
Consolidado

Órgão: 20.00 PODER EXECUTIVO
Unidade: 20.19 SECRETARIA DE POLITICAS SOCIAIS

CÓDIGO	DESCRIÇÃO	DETALHAM.	ELEMENTO	MODALIDADE	GRUPO	CAT. ECON.
3.0.00.00.00	Despesas Correntes					250.000,00
3.1.00.00.00	Pessoal e Encargos Sociais				250.000,00	
3.1.90.00.00	Aplicações Diretas		250.000,00	250.000,00		
3.1.90.04.00	Contratação por Tempo Determinado					550.000,00
3.0.00.00.00	Despesas Correntes				550.000,00	
3.1.00.00.00	Pessoal e Encargos Sociais		550.000,00	550.000,00		
3.1.90.00.00	Aplicações Diretas					155.000,00
3.1.90.11.00	Vencimentos e Vantagens Fixas - Pessoal Civil				155.000,00	
3.0.00.00.00	Despesas Correntes				155.000,00	
3.1.00.00.00	Pessoal e Encargos Sociais					1.000,00
3.1.90.00.00	Aplicações Diretas		155.000,00	155.000,00		
3.1.90.13.00	Obrigações Patronais					1.000,00
3.0.00.00.00	Despesas Correntes				1.000,00	
3.1.00.00.00	Pessoal e Encargos Sociais					10.000,00
3.1.90.00.00	Aplicações Diretas		1.000,00	1.000,00		
3.1.90.91.00	Sentenças Judiciais					10.000,00
3.0.00.00.00	Despesas Correntes				10.000,00	
3.1.00.00.00	Pessoal e Encargos Sociais					5.000,00
3.1.90.00.00	Aplicações Diretas		10.000,00	10.000,00		
3.1.90.92.00	Despesas de Exercícios Anteriores					5.000,00
3.0.00.00.00	Despesas Correntes				5.000,00	
3.1.00.00.00	Pessoal e Encargos Sociais					10.000,00
3.1.91.00.00	Aplic. Dir. Decor. De Op. Entre Órgãos, Fundos e Entid. Integ Dos Org. Fiscal e da Seg Social		5.000,00			
3.0.00.00.00	Despesas Correntes				10.000,00	
3.3.00.00.00	Outras Despesas Correntes			10.000,00		
3.3.90.00.00	Aplicações Diretas		10.000,00			
3.3.90.08.00	Outros Benefícios Assistenciais do servidor e do militar					10.000,00
3.0.00.00.00	Despesas Correntes				10.000,00	
3.3.00.00.00	Outras Despesas Correntes					10.000,00
3.3.90.00.00	Aplicações Diretas			10.000,00		
3.3.90.14.00	Diárias - Civil		10.000,00			
3.0.00.00.00	Despesas Correntes					55.000,00



Prefeitura Municipal de Ilha de Itamaracá 2021
Av. João Pessoa Guerra, - Pilar
Ilha de Itamaracá/PE - CEP: 53900-000
CNPJ N.º: 09.680.315/0001-00 Telefone:
NATUREZA DA DESPESA
Lei 4.320/64 Anexo 2
Consolidado

Órgão: 20.00 PODER EXECUTIVO
Unidade: 20.19 SECRETARIA DE POLITICAS SOCIAIS

CÓDIGO	DESCRIÇÃO	DETALHAM.	ELEMENTO	MODALIDADE	GRUPO	CAT. ECON.
3.3.00.00.00	Outras Despesas Correntes				55.000,00	
3.3.90.00.00	Aplicações Diretas					
3.3.90.30.00	Material de Consumo		55.000,00			50.000,00
3.0.00.00.00	Despesas Correntes					
3.3.00.00.00	Outras Despesas Correntes				50.000,00	
3.3.90.00.00	Aplicações Diretas		50.000,00			
3.3.90.32.00	Material, Bem ou Serviço para Distribuição Gratuita					4.000,00
3.0.00.00.00	Despesas Correntes					
3.3.00.00.00	Outras Despesas Correntes				4.000,00	
3.3.90.00.00	Aplicações Diretas		4.000,00			
3.3.90.33.00	Passagens e Despesas com Locomoção					5.000,00
3.0.00.00.00	Despesas Correntes					
3.3.00.00.00	Outras Despesas Correntes				5.000,00	
3.3.90.00.00	Aplicações Diretas		5.000,00			
3.3.90.35.00	Serviços de Consultoria					15.000,00
3.0.00.00.00	Despesas Correntes					
3.3.00.00.00	Outras Despesas Correntes				15.000,00	
3.3.90.00.00	Aplicações Diretas		15.000,00			
3.3.90.36.00	Outros Serviços de Terceiros - Pessoa Física					55.000,00
3.0.00.00.00	Despesas Correntes					
3.3.00.00.00	Outras Despesas Correntes				55.000,00	
3.3.90.00.00	Aplicações Diretas		55.000,00			
3.3.90.39.00	Outros Serviços de Terceiros - Pessoa Jurídica					1.000,00
3.0.00.00.00	Despesas Correntes					
3.3.00.00.00	Outras Despesas Correntes				1.000,00	
3.3.90.00.00	Aplicações Diretas		1.000,00			
3.3.90.47.00	Obrigações Tributárias e Contributivas					5.000,00
3.0.00.00.00	Despesas Correntes					
3.3.00.00.00	Outras Despesas Correntes				5.000,00	
3.3.90.00.00	Aplicações Diretas		5.000,00			
3.3.90.48.00	Outros Auxílios Financeiros a Pessoas Físicas					10.000,00
3.0.00.00.00	Despesas Correntes					
3.3.00.00.00	Outras Despesas Correntes				10.000,00	

Órgão: 20.00 PODER EXECUTIVO
Unidade: 20.19 SECRETARIA DE POLITICAS SOCIAIS

CÓDIGO	DESCRIÇÃO	DETALHAM.	ELEMENTO	MODALIDADE	GRUPO	CAT. ECON.
3.3.90.00.00	Aplicações Diretas		10.000,00	10.000,00		
3.3.90.91.00	Sentenças Judiciais					50.000,00
3.0.00.00.00	Despesas Correntes				50.000,00	
3.3.00.00.00	Outras Despesas Correntes			50.000,00		
3.3.90.00.00	Aplicações Diretas		50.000,00			5.000,00
3.3.90.92.00	Despesas de Exercícios Anteriores					
4.0.00.00.00	Despesas de Capital				5.000,00	
4.4.00.00.00	Investimentos			5.000,00		
4.4.90.00.00	Aplicações Diretas		5.000,00			5.000,00
4.4.90.51.00	Obras e Instalações					
4.0.00.00.00	Despesas de Capital				5.000,00	
4.4.00.00.00	Investimentos			5.000,00		
4.4.90.00.00	Aplicações Diretas		5.000,00			
4.4.90.52.00	Equipamentos e Material Permanente					1.251.000,00
TOTAL						

142



Órgão: 20.00 PODER EXECUTIVO
Unidade: 20.20 SECRETARIA DE SAUDE

CÓDIGO	DESCRIÇÃO	DETALHAM.	ELEMENTO	MODALIDADE	GRUPO	CAT. ECON.
3.0.00.00.00	Despesas Correntes					303.000,00
3.1.00.00.00	Pessoal e Encargos Sociais			303.000,00		
3.1.90.00.00	Aplicações Diretas		303.000,00			
3.1.90.04.00	Contratação por Tempo Determinado					1.502.000,00
3.0.00.00.00	Despesas Correntes					
3.1.00.00.00	Pessoal e Encargos Sociais			1.502.000,00		
3.1.90.00.00	Aplicações Diretas		1.502.000,00			
3.1.90.11.00	Vencimentos e Vantagens Fixas - Pessoal Civil					422.000,00
3.0.00.00.00	Despesas Correntes					
3.1.00.00.00	Pessoal e Encargos Sociais			422.000,00		
3.1.90.00.00	Aplicações Diretas		422.000,00			
3.1.90.13.00	Obrigações Patronais					1.000,00
3.0.00.00.00	Despesas Correntes					
3.1.00.00.00	Pessoal e Encargos Sociais			1.000,00		
3.1.90.00.00	Aplicações Diretas		1.000,00			
3.1.90.91.00	Sentenças Judiciais					5.000,00
3.0.00.00.00	Despesas Correntes					
3.1.00.00.00	Pessoal e Encargos Sociais			5.000,00		
3.1.90.00.00	Aplicações Diretas		5.000,00			
3.1.90.92.00	Despesas de Exercícios Anteriores					22.000,00
3.0.00.00.00	Despesas Correntes					
3.1.00.00.00	Pessoal e Encargos Sociais			22.000,00		
3.1.91.00.00	Aplic. Dir. Decorr. De Op. Entre Órgãos, Fundos e Entid. Integ. Dos Órg. Fiscal e da Seg. Social		22.000,00			
3.1.91.13.00	Obrigações Patronais					1.000,00
3.0.00.00.00	Despesas Correntes					
3.3.00.00.00	Outras Despesas Correntes			1.000,00		
3.3.90.00.00	Aplicações Diretas		1.000,00			
3.3.90.08.00	Outros Benefícios Assistenciais do servidor e do militar					25.000,00
3.0.00.00.00	Despesas Correntes					

Órgão: 20.00 PODER EXECUTIVO
Unidade: 20.20 SECRETARIA DE SAUDE

CÓDIGO	DESCRIÇÃO	DETALHAM.	ELEMENTO	MODALIDADE	GRUPO	CAT. ECON.
3.3.00.00.00	Outras Despesas Correntes			25.000,00	25.000,00	
3.3.90.00.00	Aplicações Diretas		25.000,00			205.500,00
3.3.90.14.00	Díárias - Civil					
3.0.00.00.00	Despesas Correntes				205.500,00	
3.3.00.00.00	Outras Despesas Correntes			205.500,00		
3.3.90.00.00	Aplicações Diretas		205.500,00			1.000,00
3.3.90.30.00	Material de Consumo					
3.0.00.00.00	Despesas Correntes				1.000,00	
3.3.00.00.00	Outras Despesas Correntes			1.000,00		
3.3.90.00.00	Aplicações Diretas		1.000,00			7.000,00
3.3.90.32.00	Material, Bem ou Serviço para Distribuição Gratuita					
3.0.00.00.00	Despesas Correntes				7.000,00	
3.3.00.00.00	Outras Despesas Correntes			7.000,00		
3.3.90.00.00	Aplicações Diretas		7.000,00			55.000,00
3.3.90.33.00	Passagens e Despesas com Locomoção					
3.0.00.00.00	Despesas Correntes				55.000,00	
3.3.00.00.00	Outras Despesas Correntes			55.000,00		
3.3.90.00.00	Aplicações Diretas		55.000,00			75.500,00
3.3.90.35.00	Serviços de Consultoria					
3.0.00.00.00	Despesas Correntes				75.500,00	
3.3.00.00.00	Outras Despesas Correntes			75.500,00		
3.3.90.00.00	Aplicações Diretas		75.500,00			205.000,00
3.3.90.36.00	Outros Serviços de Terceiros - Pessoa Física					
3.0.00.00.00	Despesas Correntes				205.000,00	
3.3.00.00.00	Outras Despesas Correntes			205.000,00		
3.3.90.00.00	Aplicações Diretas		205.000,00			2.000,00
3.3.90.39.00	Outros Serviços de Terceiros - Pessoa Jurídica					
3.0.00.00.00	Despesas Correntes				2.000,00	
3.3.00.00.00	Outras Despesas Correntes			2.000,00		
3.3.90.00.00	Aplicações Diretas		2.000,00			40.000,00
3.3.90.47.00	Obrigações Tributárias e Contributivas					
3.0.00.00.00	Despesas Correntes				40.000,00	
3.3.00.00.00	Outras Despesas Correntes					

Órgão: 20.00 PODER EXECUTIVO
 Unidade: 20.20 SECRETARIA DE SAUDE

CÓDIGO	DESCRIÇÃO	DETALHAM.	ELEMENTO	MODALIDADE	GRUPO	CAT. ECON.
3.3.90.00.00	Aplicações Diretas		40.000,00	40.000,00		
3.3.90.48.00	Outros Auxílios Financeiros a Pessoas Físicas					1.000,00
3.0.00.00.00	Despesas Correntes				1.000,00	
3.3.00.00.00	Outras Despesas Correntes			1.000,00		
3.3.90.00.00	Aplicações Diretas		1.000,00			
3.3.90.91.00	Sentenças Judiciais					5.000,00
3.0.00.00.00	Despesas Correntes				5.000,00	
3.3.00.00.00	Outras Despesas Correntes			5.000,00		
3.3.90.00.00	Aplicações Diretas		5.000,00			
3.3.90.92.00	Despesas de Exercícios Anteriores					25.000,00
3.0.00.00.00	Despesas Correntes				25.000,00	
3.3.00.00.00	Outras Despesas Correntes			25.000,00		
3.3.90.00.00	Aplicações Diretas		25.000,00			
3.3.90.93.00	Indenizações e Restituições					12.000,00
4.0.00.00.00	Despesas de Capital				12.000,00	
4.4.00.00.00	Investimentos			12.000,00		
4.4.90.00.00	Aplicações Diretas		12.000,00			
4.4.90.51.00	Obras e Instalações					27.000,00
4.0.00.00.00	Despesas de Capital				27.000,00	
4.4.00.00.00	Investimentos			27.000,00		
4.4.90.00.00	Aplicações Diretas		27.000,00			
4.4.90.52.00	Equipamentos e Material Permanente					2.943.000,00
TOTAL						2.943.000,00

145



Prefeitura Municipal de Ilha de Itamaracá - 2021

Av. João Pessoa Guerra - Pílar
Ilha de Itamaracá/PE - CEP: 53900-000
CNPJ N.º: 09.680.315/0001-00 Telefone:
NATUREZA DA DESPESA
Lei 4.320/64 Anexo 2
Consolidado

Órgão: 20.00 PODER EXECUTIVO
Unidade: 20.21 SECRETARIA DE TURISMO, CULTURA E EVENTOS

CÓDIGO	DESCRIÇÃO	DETALHAM.	ELEMENTO	MODALIDADE	GRUPO	CAT. ECON.
3.0.00.00.00	Despesas Correntes				60.000,00	60.000,00
3.1.00.00.00	Pessoal e Encargos Sociais			60.000,00		
3.1.90.00.00	Aplicações Diretas		60.000,00			
3.1.90.04.00	Contratação por Tempo Determinado				440.000,00	440.000,00
3.0.00.00.00	Despesas Correntes				440.000,00	
3.1.00.00.00	Pessoal e Encargos Sociais		440.000,00			
3.1.90.00.00	Aplicações Diretas					
3.1.90.11.00	Vencimentos e Vantagens Fixas - Pessoal Civil				20.000,00	20.000,00
3.0.00.00.00	Despesas Correntes				20.000,00	
3.3.00.00.00	Outras Despesas Correntes		20.000,00			
3.3.50.00.00	Transf. a Instit. Privadas Sem Fins Lucrativos		20.000,00			
3.3.50.43.00	Suvenções Sociais				33.000,00	33.000,00
3.0.00.00.00	Despesas Correntes				33.000,00	
3.3.00.00.00	Outras Despesas Correntes		33.000,00			
3.3.90.00.00	Aplicações Diretas		33.000,00			
3.3.90.14.00	Diárias - Civil					248.000,00
3.0.00.00.00	Despesas Correntes				248.000,00	
3.3.00.00.00	Outras Despesas Correntes		248.000,00			
3.3.90.00.00	Aplicações Diretas					
3.3.90.30.00	Material de Consumo		248.000,00			31.000,00
3.0.00.00.00	Despesas Correntes				31.000,00	
3.3.00.00.00	Outras Despesas Correntes		31.000,00			
3.3.90.00.00	Aplicações Diretas					
3.3.90.31.00	Premiações Culturais, Artísticas, Científicas, Desportivas e Outras					76.000,00
3.0.00.00.00	Despesas Correntes				76.000,00	
3.3.00.00.00	Outras Despesas Correntes		76.000,00			
3.3.90.00.00	Aplicações Diretas					
3.3.90.32.00	Material, Bem ou Serviço para Distribuição Gratuita		76.000,00			5.000,00
3.0.00.00.00	Despesas Correntes				5.000,00	
3.3.00.00.00	Outras Despesas Correntes					
3.3.90.00.00	Aplicações Diretas					
3.3.90.33.00	Passagens e Despesas com Locomoção		5.000,00			560.000,00
3.0.00.00.00	Despesas Correntes				560.000,00	

Orgão: 20.00 PODER EXECUTIVO
Unidade: 20.21 SECRETARIA DE TURISMO, CULTURA E EVENTOS

CÓDIGO	DESCRIÇÃO	DETALHAM.	ELEMENTO	MODALIDADE	GRUPO	CAT. ECON.
3.3.00.00.00	Outras Despesas Correntes			560.000,00	560.000,00	
3.3.90.00.00	Aplicações Diretas		560.000,00			
3.3.90.36.00	Outros Serviços de Terceiros – Pessoa Física				945.000,00	945.000,00
3.0.00.00.00	Despesas Correntes			945.000,00		
3.3.00.00.00	Outras Despesas Correntes		945.000,00			
3.3.90.00.00	Aplicações Diretas					1.000,00
3.3.90.39.00	Outros Serviços de Terceiros – Pessoa Jurídica				1.000,00	
3.0.00.00.00	Despesas Correntes			1.000,00		
3.3.00.00.00	Outras Despesas Correntes		1.000,00			
3.3.90.00.00	Aplicações Diretas					255.000,00
3.3.90.93.00	Indenizações e Restituições				255.000,00	
4.0.00.00.00	Despesas de Capital			255.000,00		
4.4.00.00.00	Investimentos		255.000,00			
4.4.90.00.00	Aplicações Diretas					30.000,00
4.4.90.51.00	Obras e Instalações				30.000,00	
4.0.00.00.00	Despesas de Capital			30.000,00		
4.4.00.00.00	Investimentos		30.000,00			
4.4.90.00.00	Aplicações Diretas					30.000,00
4.4.90.52.00	Equipamentos e Material Permanente				30.000,00	
4.0.00.00.00	Despesas de Capital			30.000,00		
4.4.00.00.00	Investimentos		30.000,00			
4.4.90.00.00	Aplicações Diretas					2.734.000,00
4.4.90.61.00	Aquisição de Imóveis					
TOTAL						



Prefeitura Municipal de Ilha de Itamaracá 2021
Av. João Pessoa Guerra - - Pilar
Ilha de Itamaracá/PE - CEP: 53900-000
CNPJ N.º: 09.6890.315/0001-00 Telefone:
NATUREZA DA DESPESA
Lei 4.320/64 Anexo 2
Consolidado

Órgão: 20.00 PODER EXECUTIVO
Unidade: 20.22 SECRETARIA DE ADMINISTRACAO REGIONAL

CÓDIGO	DESCRIÇÃO	DETALHAM.	ELEMENTO	MODALIDADE	GRUPO	CAT. ECON.
3.0.00.00.00	Despesas Correntes				450.000,00	450.000,00
3.1.00.00.00	Pessoal e Encargos Sociais			450.000,00		
3.1.90.00.00	Aplicações Diretas		450.000,00			
3.1.90.11.00	Vencimentos e Vantagens Fixas - Pessoal Civil					5.000,00
3.0.00.00.00	Despesas Correntes				5.000,00	
3.3.00.00.00	Outras Despesas Correntes			5.000,00		
3.3.90.00.00	Aplicações Diretas		5.000,00			
3.3.90.14.00	Diárias - Civil					5.000,00
3.0.00.00.00	Despesas Correntes				5.000,00	
3.3.00.00.00	Outras Despesas Correntes			5.000,00		
3.3.90.00.00	Aplicações Diretas		5.000,00			
3.3.90.30.00	Material de Consumo					15.000,00
3.0.00.00.00	Despesas Correntes				15.000,00	
3.3.00.00.00	Outras Despesas Correntes			15.000,00		
3.3.90.00.00	Aplicações Diretas		15.000,00			
3.3.90.36.00	Outros Serviços de Terceiros - Pessoa Física					30.000,00
3.0.00.00.00	Despesas Correntes				30.000,00	
3.3.00.00.00	Outras Despesas Correntes			30.000,00		
3.3.90.00.00	Aplicações Diretas		30.000,00			
3.3.90.39.00	Outros Serviços de Terceiros - Pessoa Jurídica					1.000,00
3.0.00.00.00	Despesas Correntes				1.000,00	
3.3.00.00.00	Outras Despesas Correntes			1.000,00		
3.3.90.00.00	Aplicações Diretas		1.000,00			
3.3.90.93.00	Indenizações e Restituições					506.000,00
	TOTAL					506.000,00

48

Órgão: 20.00 PODER EXECUTIVO
 Unidade: 20.23 SECRETARIA DA JUVENTUDE ESPORTE E LAZER

CÓDIGO	DESCRIÇÃO	DETALHAM.	ELEMENTO	MODALIDADE	GRUPO	CAT. ECON.
3.0.00.00.00	Despesas Correntes				350.000,00	350.000,00
3.1.00.00.00	Pessoal e Encargos Sociais			350.000,00		
3.1.90.00.00	Aplicações Diretas		350.000,00			
3.1.90.11.00	Vencimentos e Vantagens Fixas - Pessoal Civil				5.000,00	5.000,00
3.0.00.00.00	Despesas Correntes					
3.3.00.00.00	Outras Despesas Correntes			5.000,00		
3.3.90.00.00	Aplicações Diretas		5.000,00			
3.3.90.14.00	Diárias - Civil				45.000,00	45.000,00
3.0.00.00.00	Despesas Correntes					
3.3.00.00.00	Outras Despesas Correntes			45.000,00		
3.3.90.00.00	Aplicações Diretas		45.000,00			
3.3.90.30.00	Material de Consumo				10.000,00	10.000,00
3.0.00.00.00	Despesas Correntes					
3.3.00.00.00	Outras Despesas Correntes			10.000,00		
3.3.90.00.00	Aplicações Diretas		10.000,00			
3.3.90.31.00	Premiações Culturais, Artísticas, Científicas, Desportivas e Outras				10.000,00	10.000,00
3.0.00.00.00	Despesas Correntes					
3.3.00.00.00	Outras Despesas Correntes			10.000,00		
3.3.90.00.00	Aplicações Diretas		10.000,00			
3.3.90.32.00	Material, Bem ou Serviço para Distribuição Gratuita				30.000,00	30.000,00
3.0.00.00.00	Despesas Correntes					
3.3.00.00.00	Outras Despesas Correntes			30.000,00		
3.3.90.00.00	Aplicações Diretas		30.000,00			
3.3.90.36.00	Outros Serviços de Terceiros - Pessoa Física				50.000,00	50.000,00
3.0.00.00.00	Despesas Correntes					
3.3.00.00.00	Outras Despesas Correntes			50.000,00		
3.3.90.00.00	Aplicações Diretas		50.000,00			
3.3.90.39.00	Outros Serviços de Terceiros - Pessoa Jurídica				15.000,00	15.000,00
3.0.00.00.00	Despesas Correntes					
3.3.00.00.00	Outras Despesas Correntes			15.000,00		
3.3.90.00.00	Aplicações Diretas		15.000,00			
3.3.90.48.00	Outros Auxílios Financeiros a Pessoas Físicas					1.000,00
3.0.00.00.00	Despesas Correntes					

Órgão: 20.00 PODER EXECUTIVO
 Unidade: 20.23 SECRETARIA DA JUVENTUDE ESPORTE E LAZER

CÓDIGO	DESCRIÇÃO	DETALHAM.	ELEMENTO	MODALIDADE	GRUPO	CAT. ECON.
3.3.00.00.00	Outras Despesas Correntes				1.000,00	
3.3.90.00.00	Aplicações Diretas			1.000,00		
3.3.90.93.00	Indenizações e Restituições		1.000,00			50.000,00
4.0.00.00.00	Despesas de Capital				50.000,00	
4.4.00.00.00	Investimentos			50.000,00		
4.4.90.00.00	Aplicações Diretas		50.000,00			20.000,00
4.4.90.51.00	Obras e Instalações				20.000,00	
4.0.00.00.00	Despesas de Capital					
4.4.00.00.00	Investimentos			20.000,00		
4.4.90.00.00	Aplicações Diretas		20.000,00			
4.4.90.52.00	Equipamentos e Material Permanente					586.000,00
TOTAL						

05V

Orgão: 20.00 PODER EXECUTIVO
Unidade: 20.24 SECRETARIA DA MULHER

CÓDIGO	DESCRIÇÃO	DETALHAM.	ELEMENTO	MODALIDADE	GRUPO	CAT. ECON.
3.0.00.00.00	Despesas Correntes					240.000,00
3.1.00.00.00	Pessoal e Encargos Sociais				240.000,00	
3.1.90.00.00	Aplicações Diretas			240.000,00		
3.1.90.11.00	Vencimentos e Vantagens Fixas - Pessoal Civil		240.000,00			
3.0.00.00.00	Despesas Correntes					5.000,00
3.0.00.00.00	Despesas Correntes					5.000,00
3.3.90.00.00	Aplicações Diretas			5.000,00		
3.3.90.14.00	Diárias - Civil		5.000,00			
3.0.00.00.00	Despesas Correntes					20.000,00
3.0.00.00.00	Despesas Correntes					20.000,00
3.3.90.00.00	Aplicações Diretas			20.000,00		
3.3.90.00.00	Material de Consumo		20.000,00			
3.0.00.00.00	Despesas Correntes					5.000,00
3.3.00.00.00	Outras Despesas Correntes			5.000,00		
3.3.90.32.00	Material, Bem ou Serviço para Distribuição Gratuita		5.000,00			
3.0.00.00.00	Despesas Correntes					30.000,00
3.0.00.00.00	Despesas Correntes					30.000,00
3.3.90.00.00	Aplicações Diretas			30.000,00		
3.3.90.36.00	Outros Serviços de Terceiros - Pessoa Física		30.000,00			
3.0.00.00.00	Despesas Correntes					30.000,00
3.0.00.00.00	Despesas Correntes					30.000,00
3.3.90.00.00	Aplicações Diretas			30.000,00		
3.3.90.39.00	Outros Serviços de Terceiros - Pessoa Jurídica		30.000,00			
3.0.00.00.00	Despesas Correntes					1.000,00
3.0.00.00.00	Despesas Correntes					1.000,00
3.3.90.00.00	Aplicações Diretas			1.000,00		
3.3.90.93.00	Indenizações e Restituições		1.000,00			
4.0.00.00.00	Despesas de Capital					10.000,00
4.4.00.00.00	Investimentos					10.000,00
4.4.90.00.00	Aplicações Diretas			10.000,00		
4.4.90.52.00	Equipamentos e Material Permanente		10.000,00			
TOTAL						341.000,00



Prefeitura Municipal de Ilha de Itamaracá 2021
Av. João Pessoa Guerra - Pilar
Ilha de Itamaracá/PE - CEP: 53900-000
CNPJ Nº: 09.680.315/0001-00 Telefone:
NATUREZA DA DESPESA
Lei 4.320/64 Anexo 2
Consolidado

Órgão: 20.00 PODER EXECUTIVO
Unidade: 20.25 SECRETARIA DE SEGURANCA CIDADA E MOBILIDADE

CÓDIGO	DESCRIÇÃO	DETALHAM.	ELEMENTO	MODALIDADE	GRUPO	CAT. ECON.
3.0.00.00.00	Despesas Correntes				500.000,00	
3.1.00.00.00	Pessoal e Encargos Sociais			500.000,00		
3.1.90.00.00	Aplicações Diretas		500.000,00			
3.1.90.04.00	Contratação por Tempo Determinado				2.500.000,00	2.500.000,00
3.0.00.00.00	Despesas Correntes					
3.1.00.00.00	Passosal e Encargos Sociais			2.500.000,00		
3.1.90.00.00	Aplicações Diretas		2.500.000,00			
3.1.90.11.00	Vencimentos e Vantagens Fixas - Passosal Civil				10.000,00	10.000,00
3.0.00.00.00	Despesas Correntes					
3.3.00.00.00	Outras Despesas Correntes			10.000,00		
3.3.90.00.00	Aplicações Diretas		10.000,00			145.000,00
3.3.90.14.00	Diárias - Civil					
3.0.00.00.00	Despesas Correntes				145.000,00	
3.3.00.00.00	Outras Despesas Correntes			145.000,00		
3.3.90.00.00	Aplicações Diretas		145.000,00			20.000,00
3.3.90.30.00	Material de Consumo					
3.0.00.00.00	Despesas Correntes				20.000,00	
3.3.00.00.00	Outras Despesas Correntes			20.000,00		
3.3.90.00.00	Aplicações Diretas		20.000,00			115.000,00
3.3.90.33.00	Passagens e Despesas com Locomoção					
3.0.00.00.00	Despesas Correntes				115.000,00	
3.3.00.00.00	Outras Despesas Correntes			115.000,00		
3.3.90.00.00	Aplicações Diretas		115.000,00			220.000,00
3.3.90.36.00	Outros Serviços de Terceiros - Pessoa Física					
3.0.00.00.00	Despesas Correntes				220.000,00	
3.3.00.00.00	Outras Despesas Correntes			220.000,00		
3.3.90.00.00	Aplicações Diretas		220.000,00			1.000,00
3.3.90.39.00	Outros Serviços de Terceiros - Pessoa Jurídica					
3.0.00.00.00	Despesas Correntes				1.000,00	
3.3.00.00.00	Outras Despesas Correntes			1.000,00		
3.3.90.00.00	Aplicações Diretas		1.000,00			20.000,00
3.3.90.93.00	Indenizações e Restituições					
4.0.00.00.00	Despesas de Capital					



Previdência Municipal de Ilha de Itamaracá 2021

Av. João Pessoa Guerra - Pilar
Ilha de Itamaracá/PE - CEP: 53900-000
CNPJ Nº: 09.680.315/0001-00 Telefone:
NATUREZA DA DESPESA
Lei 4.320/64 Anexo 2
Consolidado

Órgão: 20.00 PODER EXECUTIVO
Unidade: 20.25 SECRETARIA DE SEGURANCA CIDADADA E MOBILIDADE

CÓDIGO	DESCRIÇÃO	DETALHAM.	ELEMENTO	MODALIDADE	GRUPO	CAT. ECON.
4.4.00.00.00	Investimentos				20.000,00	
4.4.90.00.00	Aplicações Diretas					
4.4.90.52.00	Equipamentos e Material Permanente		20.000,00			
TOTAL						3.531.000,00

153

Órgão: 20.00 PODER EXECUTIVO
 Unidade: 20.26 SECRETARIA DE PLANEJAMENTO E CONTROLE URBANO

CÓDIGO	DESCRIÇÃO	DETALHAM.	ELEMENTO	MODALIDADE	GRUPO	CAT. ECON.
3.0.00.00.00	Despesas Correntes				205.000,00	205.000,00
3.1.00.00.00	Pessoal e Encargos Sociais			205.000,00		
3.1.90.00.00	Aplicações Diretas		205.000,00			
3.1.90.04.00	Contratação por Tempo Determinado				250.000,00	250.000,00
3.0.00.00.00	Despesas Correntes					
3.1.00.00.00	Pessoal e Encargos Sociais			250.000,00		
3.1.90.00.00	Aplicações Diretas		250.000,00			
3.1.90.11.00	Vencimentos e Vantagens Fixas - Pessoal Civil				5.000,00	5.000,00
3.0.00.00.00	Despesas Correntes					
3.3.00.00.00	Outras Despesas Correntes			5.000,00		
3.3.90.00.00	Aplicações Diretas		5.000,00			
3.3.90.14.00	Diárias - Civil				5.000,00	5.000,00
3.0.00.00.00	Despesas Correntes					
3.3.00.00.00	Outras Despesas Correntes			5.000,00		
3.3.90.00.00	Aplicações Diretas		5.000,00			
3.3.90.30.00	Material de Consumo				2.000,00	2.000,00
3.0.00.00.00	Despesas Correntes					
3.3.00.00.00	Outras Despesas Correntes			2.000,00		
3.3.90.00.00	Aplicações Diretas		2.000,00			
3.3.90.33.00	Passagens e Despesas com Locomoção				5.000,00	5.000,00
3.0.00.00.00	Despesas Correntes					
3.3.00.00.00	Outras Despesas Correntes			5.000,00		
3.3.90.00.00	Aplicações Diretas		5.000,00			
3.3.90.36.00	Outros Serviços de Terceiros - Pessoa Física				5.000,00	5.000,00
3.0.00.00.00	Despesas Correntes					
3.3.00.00.00	Outras Despesas Correntes			5.000,00		
3.3.90.00.00	Aplicações Diretas		5.000,00			
3.3.90.39.00	Outros Serviços de Terceiros - Pessoa Jurídica				1.000,00	1.000,00
3.0.00.00.00	Despesas Correntes					
3.3.00.00.00	Outras Despesas Correntes			1.000,00		
3.3.90.00.00	Aplicações Diretas		1.000,00			
3.3.90.93.00	Indenizações e Restituições					10.000,00
4.0.00.00.00	Despesas de Capital					



Prefeitura Municipal de Ilha de Itamaracá 2021

Av. João Pessoa Guerra, - Pilar
Ilha de Itamaracá/PE - CEP: 53900-000
CNPJ N.º: 09.680.315/0001-00 Telefone:
NATUREZA DA DESPESA
Lei 4.320/64 Anexo 2
Consolidado

Órgão: 20.00 PODER EXECUTIVO
Unidade: 20.26 SECRETARIA DE PLANEJAMENTO E CONTROLE URBANO

CÓDIGO	DESCRIÇÃO	DETALHAM.	ELEMENTO	MODALIDADE	GRUPO	CAT. ECON.
4.4.00.00.00	Investimentos				10.000,00	
4.4.90.00.00	Aplicações Diretas			10.000,00		
4.4.90.52.00	Equipamentos e Material Permanente		10.000,00			
TOTAL						488.000,00

155



Preletura Municipal de Ilha de Itamaracá 2021

Av. João Pessoa Guerra, - Pilar
Ilha de Itamaracá/PE - CEP: 53900-000
CNPJ Nº: 09.680.315/0001-00 Telefone:

NATUREZA DA DESPESA

Lei 4.320/64 Anexo 2
Consolidado

Órgão: 20.00 PODER EXECUTIVO
Unidade: 20.27 SECRETARIA DE DESENVOLVIMENTO ECONOMICO

CÓDIGO	DESCRIÇÃO	DETALHAM.	ELEMENTO	MODALIDADE	GRUPO	CAT. ECON.
3.0.00.00.00	Despesas Correntes					350.000,00
3.1.00.00.00	Pessoal e Encargos Sociais				350.000,00	
3.1.90.00.00	Aplicações Diretas		350.000,00	350.000,00		
3.1.90.11.00	Vencimentos e Vantagens Fixas - Pessoal Civil					5.000,00
3.0.00.00.00	Despesas Correntes					
3.3.00.00.00	Outras Despesas Correntes				5.000,00	
3.3.90.00.00	Aplicações Diretas		5.000,00	5.000,00		
3.3.90.14.00	Diárias - Civil					5.000,00
3.0.00.00.00	Despesas Correntes					
3.3.00.00.00	Outras Despesas Correntes				5.000,00	
3.3.90.00.00	Aplicações Diretas		5.000,00	5.000,00		
3.3.90.30.00	Material de Consumo					5.000,00
3.0.00.00.00	Despesas Correntes					
3.3.00.00.00	Outras Despesas Correntes				5.000,00	
3.3.90.00.00	Aplicações Diretas		5.000,00	5.000,00		
3.3.90.33.00	Passagens e Despesas com Locomoção					5.000,00
3.0.00.00.00	Despesas Correntes					
3.3.00.00.00	Outras Despesas Correntes				5.000,00	
3.3.90.00.00	Aplicações Diretas		5.000,00	5.000,00		
3.3.90.36.00	Outros Serviços de Terceiros - Pessoa Física					5.000,00
3.0.00.00.00	Despesas Correntes					
3.3.00.00.00	Outras Despesas Correntes				5.000,00	
3.3.90.00.00	Aplicações Diretas		5.000,00	5.000,00		
3.3.90.39.00	Outros Serviços de Terceiros - Pessoa Jurídica					10.000,00
4.0.00.00.00	Despesas de Capital					
4.4.00.00.00	Investimentos				10.000,00	
4.4.90.00.00	Aplicações Diretas		10.000,00	10.000,00		
4.4.90.52.00	Equipamentos e Material Permanente					385.000,00
TOTAL						385.000,00



Preço Municipal de Ilha de Itamaracá 2021

Av. João Pessoa Guerra, - Pilar
Ilha de Itamaracá/PE - CEP: 53900-000
CNPJ Nº: 09.680.315/0001-00 Telefone:
NATUREZA DA DESPESA
Lei 4.320/64 Anexo 2
Consolidado

Órgão: 30.00 FUNDOS MUNICIPAIS
Unidade: 30.11 FUNDO MUNICIPAL DA CRIANÇA E ADOLESCENTE

CÓDIGO	DESCRIÇÃO	DETALHAM.	ELEMENTO	MODALIDADE	GRUPO	CAT. ECON.
3.0.00.00.00	Despesas Correntes					10.000,00
3.3.00.00.00	Outras Despesas Correntes				10.000,00	
3.3.90.00.00	Aplicações Diretas			10.000,00		
3.3.90.14.00	Diárias - Civil		10.000,00			25.000,00
3.0.00.00.00	Despesas Correntes					25.000,00
3.3.00.00.00	Outras Despesas Correntes				25.000,00	
3.3.90.00.00	Aplicações Diretas			25.000,00		
3.3.90.30.00	Material de Consumo		25.000,00			5.000,00
3.0.00.00.00	Despesas Correntes					5.000,00
3.3.00.00.00	Outras Despesas Correntes				5.000,00	
3.3.90.00.00	Aplicações Diretas			5.000,00		
3.3.90.33.00	Passagens e Despesas com Locomoção		5.000,00			25.000,00
3.0.00.00.00	Despesas Correntes					25.000,00
3.3.00.00.00	Outras Despesas Correntes				25.000,00	
3.3.90.00.00	Aplicações Diretas			25.000,00		
3.3.90.36.00	Outros Serviços de Terceiros - Pessoa Física		25.000,00			34.552,00
3.0.00.00.00	Despesas Correntes					34.552,00
3.3.00.00.00	Outras Despesas Correntes				34.552,00	
3.3.90.00.00	Aplicações Diretas			34.552,00		
3.3.90.39.00	Outros Serviços de Terceiros - Pessoa Jurídica		34.552,00			
	TOTAL					99.552,00

X



Prefeitura Municipal de Ilha de Itamaracá 2021

Av. João Pessoa Guerra, - Pilar
Ilha de Itamaracá/PE - CEP: 53900-000
CNPJ Nº: 09.680.315/0001-00 Telefone:

NATUREZA DA DESPESA

Lei 4.320/64 Anexo 2
Consolidado

Órgão: 30.00 FUNDOS MUNICIPAIS
Unidade: 30.12 FUNDO MUNICIPAL DE ASSISTENCIA SOCIAL

CÓDIGO	DESCRIÇÃO	DETALHAM.	ELEMENTO	MODALIDADE	GRUPO	CAT. ECON.
3.0.00.00.00	Despesas Correntes					252.000,00
3.1.00.00.00	Pessoal e Encargos Sociais			252.000,00	252.000,00	
3.1.90.00.00	Aplicações Diretas		252.000,00			
3.1.90.04.00	Contratação por Tempo Determinado					408.000,00
3.0.00.00.00	Despesas Correntes				408.000,00	
3.1.00.00.00	Pessoal e Encargos Sociais			408.000,00	408.000,00	
3.1.90.00.00	Aplicações Diretas		408.000,00			
3.1.90.11.00	Vencimentos e Vantagens Fixas - Pessoal Civil					92.000,00
3.0.00.00.00	Despesas Correntes				92.000,00	
3.1.00.00.00	Pessoal e Encargos Sociais			92.000,00	92.000,00	
3.1.90.00.00	Aplicações Diretas		92.000,00			
3.1.90.13.00	Obrigações Patronais					1.000,00
3.0.00.00.00	Despesas Correntes				1.000,00	
3.1.00.00.00	Pessoal e Encargos Sociais			1.000,00	1.000,00	
3.1.90.00.00	Aplicações Diretas		1.000,00			
3.1.90.91.00	Sentenças Judiciais					1.000,00
3.0.00.00.00	Despesas Correntes				1.000,00	
3.1.00.00.00	Pessoal e Encargos Sociais			1.000,00	1.000,00	
3.1.90.00.00	Aplicações Diretas		1.000,00			
3.1.90.92.00	Despesas de Exercícios Anteriores					17.000,00
3.0.00.00.00	Despesas Correntes				17.000,00	
3.1.00.00.00	Pessoal e Encargos Sociais			17.000,00	17.000,00	
3.1.91.00.00	Aplic.Dir.Decorr.De Op.Entre Órgãos,Fundos e Entid.,Integ.Dos Org.Fiscal e da Seg.Social		17.000,00			
3.1.91.13.00	Obrigações Patronais					6.000,00
3.0.00.00.00	Despesas Correntes				6.000,00	
3.3.00.00.00	Outras Despesas Correntes			6.000,00	6.000,00	
3.3.90.00.00	Aplicações Diretas		6.000,00			
3.3.90.08.00	Outros Benefícios Assistenciais do servidor e do militar					5.000,00
3.0.00.00.00	Despesas Correntes				5.000,00	
3.3.00.00.00	Outras Despesas Correntes			5.000,00	5.000,00	
3.3.90.00.00	Aplicações Diretas		5.000,00			
3.3.90.14.00	Diárias - Civil					133.000,00
3.0.00.00.00	Despesas Correntes				133.000,00	



Prefeitura Municipal de Ilha de Itamaracá 2021

Av. João Pessoa Guerra - Pilar
Ilha de Itamaracá/PE - CEP: 53900-000
CNPJ Nº: 09.680.315/0001-00 Telefone:

NATUREZA DA DESPESA

Lei 4.320/64 Anexo 2
Consolidado

Orgão: 30.00 FUNDOS MUNICIPAIS
Unidade: 30.12 FUNDO MUNICIPAL DE ASSISTENCIA SOCIAL

CÓDIGO	DESCRIÇÃO	DETALHAM.	ELEMENTO	MODALIDADE	GRUPO	CAT. ECON.
3.3.00.00.00	Outras Despesas Correntes				133.000,00	
3.3.90.00.00	Aplicações Diretas					
3.3.90.30.00	Material de Consumo		133.000,00	133.000,00		
3.0.00.00.00	Despesas Correntes				127.000,00	127.000,00
3.3.00.00.00	Outras Despesas Correntes			127.000,00		
3.3.90.00.00	Aplicações Diretas					
3.3.90.32.00	Material, Bem ou Serviço para Distribuição Gratuita		127.000,00	127.000,00		21.000,00
3.0.00.00.00	Despesas Correntes				21.000,00	
3.3.00.00.00	Outras Despesas Correntes			21.000,00		
3.3.90.00.00	Aplicações Diretas					
3.3.90.33.00	Passagens e Despesas com Locomoção		21.000,00	21.000,00		
3.0.00.00.00	Despesas Correntes				5.000,00	5.000,00
3.3.00.00.00	Outras Despesas Correntes			5.000,00		
3.3.90.00.00	Aplicações Diretas					
3.3.90.35.00	Serviços de Consultoria		5.000,00	5.000,00		144.000,00
3.0.00.00.00	Despesas Correntes				144.000,00	
3.3.00.00.00	Outras Despesas Correntes			144.000,00		
3.3.90.00.00	Aplicações Diretas					
3.3.90.36.00	Outros Serviços de Terceiros – Pessoa Física		144.000,00	144.000,00		262.000,00
3.0.00.00.00	Despesas Correntes				262.000,00	
3.3.00.00.00	Outras Despesas Correntes			262.000,00		
3.3.90.00.00	Aplicações Diretas					
3.3.90.39.00	Outros Serviços de Terceiros – Pessoa Jurídica		262.000,00	262.000,00		1.000,00
3.0.00.00.00	Despesas Correntes				1.000,00	
3.3.00.00.00	Outras Despesas Correntes			1.000,00		
3.3.90.47.00	Aplicações Diretas					
3.3.90.00.00	Obrigações Tributárias e Contributivas		1.000,00	1.000,00		26.000,00
3.0.00.00.00	Despesas Correntes				26.000,00	
3.3.00.00.00	Outras Despesas Correntes			26.000,00		
3.3.90.00.00	Aplicações Diretas					
3.3.90.48.00	Outros Auxílios Financeiros a Pessoas Físicas		26.000,00	26.000,00		5.000,00
3.0.00.00.00	Despesas Correntes				5.000,00	
3.3.00.00.00	Outras Despesas Correntes			5.000,00		



Previsão Municipal de Ilha de Itamaracá 2021

Av. João Pessoa Guerra, - Pilar
Ilha de Itamaracá/PE - CEP: 53900-000
CNPJ Nº: 09.680.315/0001-00 Telefone:
NATUREZA DA DESPESA
Lei 4.320/64 Anexo 2
Consolidado

Órgão: 30.00 FUNDOS MUNICIPAIS
Unidade: 30.12 FUNDO MUNICIPAL DE ASSISTENCIA SOCIAL

CÓDIGO	DESCRIÇÃO	DETALHAM.	ELEMENTO	MODALIDADE	GRUPO	CAT. ECON.
3.3.90.00.00	Aplicações Diretas			5.000,00		
3.3.90.91.00	Sentenças Judiciais		5.000,00			
3.0.00.00.00	Despesas Correntes					2.000,00
3.3.00.00.00	Outras Despesas Correntes				2.000,00	
3.3.90.00.00	Aplicações Diretas			2.000,00		
3.3.90.92.00	Despesas de Exercícios Anteriores		2.000,00			
3.0.00.00.00	Despesas Correntes					5.000,00
3.3.00.00.00	Outras Despesas Correntes				5.000,00	
3.3.90.00.00	Aplicações Diretas			5.000,00		
3.3.90.93.00	Indenizações e Restituições		5.000,00			
4.0.00.00.00	Despesas de Capital					54.000,00
4.4.00.00.00	Investimentos					54.000,00
4.4.90.00.00	Aplicações Diretas		54.000,00	54.000,00		
4.4.90.51.00	Obras e Instalações		54.000,00			
4.0.00.00.00	Despesas de Capital					56.000,00
4.4.00.00.00	Investimentos					56.000,00
4.4.90.00.00	Aplicações Diretas			56.000,00		
4.4.90.52.00	Equipamentos e Material Permanente		56.000,00			
4.0.00.00.00	Despesas de Capital					5.000,00
4.4.00.00.00	Investimentos					5.000,00
4.4.90.00.00	Aplicações Diretas			5.000,00		
4.4.90.61.00	Aquisição de Imóveis		5.000,00			
	TOTAL					1.628.000,00



Preitura Municipal de Ilha de Itamaracá 2021

Av. João Pessoa Guerra, - Pilar
Ilha de Itamaracá/PE - CEP: 53900-000
NPJ Nº: 09.680.315/0001-00 Telefone:
NATUREZA DA DESPESA
Lei 4.320/64 Anexo 2
Consolidado

Órgão: 30.00 FUNDOS MUNICIPAIS
Unidade: 30.13 FUNDO MUNICIPAL DE SAUDE

CÓDIGO	DESCRIÇÃO	DETALHAM.	ELEMENTO	MODALIDADE	GRUPO	CAT. ECON.
3.0.00.00.00	Despesas Correntes					1.663.220,00
3.1.00.00.00	Pessoal e Encargos Sociais				1.663.220,00	
3.1.90.00.00	Aplicações Diretas		1.663.220,00			
3.1.90.04.00	Contratação por Tempo Determinado					4.338.000,00
3.0.00.00.00	Despesas Correntes					
3.1.00.00.00	Pessoal e Encargos Sociais				4.338.000,00	
3.1.90.00.00	Aplicações Diretas		4.338.000,00			
3.1.90.11.00	Vencimentos e Vantagens Fixas - Pessoal Civil					1.020.000,00
3.0.00.00.00	Despesas Correntes					
3.1.00.00.00	Pessoal e Encargos Sociais				1.020.000,00	
3.1.90.00.00	Aplicações Diretas		1.020.000,00			
3.1.90.13.00	Obrigações Patronais		1.020.000,00			337.000,00
3.0.00.00.00	Despesas Correntes					
3.1.00.00.00	Pessoal e Encargos Sociais				337.000,00	
3.1.91.00.00	Aplic. Dir. Decorr. De Op. Entre Órgãos, Fundos e Entid. Integ. Dos Org. Fiscal e da Seg. Social		337.000,00			
3.1.91.13.00	Obrigações Patronais		337.000,00			24.000,00
3.0.00.00.00	Despesas Correntes					
3.3.00.00.00	Outras Despesas Correntes				24.000,00	
3.3.90.00.00	Aplicações Diretas		24.000,00			
3.3.90.08.00	Outros Benefícios Assistenciais do servidor e do militar					35.000,00
3.0.00.00.00	Despesas Correntes					
3.3.00.00.00	Outras Despesas Correntes				35.000,00	
3.3.90.00.00	Aplicações Diretas		35.000,00			
3.3.90.14.00	Diárias - Civil					1.025.460,00
3.0.00.00.00	Despesas Correntes					
3.3.00.00.00	Outras Despesas Correntes				1.025.460,00	
3.3.90.00.00	Aplicações Diretas		1.025.460,00			
3.3.90.30.00	Material de Consumo					101.000,00
3.0.00.00.00	Despesas Correntes					
3.3.00.00.00	Outras Despesas Correntes				101.000,00	
3.3.90.00.00	Aplicações Diretas		101.000,00			
3.3.90.32.00	Material, Bem ou Serviço para Distribuição Gratuita		101.000,00			22.000,00
3.0.00.00.00	Despesas Correntes					



Prefeitura Municipal de Ilha de Itamaracá 2021

Av. João Pessoa Guerra, - Pilar
Ilha de Itamaracá/PE - CEP: 53900-000
CNPJ Nº: 09.680.315/0001-00 Telefone:
NATUREZA DA DESPESA
Lei 4.320/64 Anexo 2
Consolidado

Órgão: 30.00 FUNDOS MUNICIPAIS
Unidade: 30.13 FUNDO MUNICIPAL DE SAUDE

CÓDIGO	DESCRIÇÃO	DETALHAM.	ELEMENTO	MODALIDADE	GRUPO	CAT. ECON.
3.3.00.00.00	Outras Despesas Correntes				22.000,00	
3.3.90.00.00	Aplicações Diretas			22.000,00		
3.3.90.33.00	Passagens e Despesas com Locomoção		22.000,00			15.000,00
3.0.00.00.00	Despesas Correntes				15.000,00	
3.3.00.00.00	Outras Despesas Correntes			15.000,00		
3.3.90.00.00	Aplicações Diretas			15.000,00		
3.3.90.35.00	Serviços de Consultoria		15.000,00			377.000,00
3.0.00.00.00	Despesas Correntes				377.000,00	
3.3.00.00.00	Outras Despesas Correntes			377.000,00		
3.3.90.00.00	Aplicações Diretas			377.000,00		
3.3.90.36.00	Outros Serviços de Terceiros – Pessoa Física		377.000,00			589.000,00
3.0.00.00.00	Despesas Correntes				589.000,00	
3.3.00.00.00	Outras Despesas Correntes			589.000,00		
3.3.90.00.00	Aplicações Diretas			589.000,00		
3.3.90.39.00	Outros Serviços de Terceiros – Pessoa Jurídica		589.000,00			4.000,00
3.0.00.00.00	Despesas Correntes				4.000,00	
3.3.00.00.00	Outras Despesas Correntes			4.000,00		
3.3.90.00.00	Aplicações Diretas			4.000,00		
3.3.90.47.00	Obrigações Tributárias e Contributivas		4.000,00			31.000,00
3.0.00.00.00	Despesas Correntes				31.000,00	
3.3.00.00.00	Outras Despesas Correntes			31.000,00		
3.3.90.00.00	Aplicações Diretas			31.000,00		
3.3.90.48.00	Outros Auxílios Financeiros a Pessoas Físicas		31.000,00			7.000,00
3.0.00.00.00	Despesas Correntes				7.000,00	
3.3.00.00.00	Outras Despesas Correntes			7.000,00		
3.3.90.00.00	Aplicações Diretas			7.000,00		
3.3.90.92.00	Despesas de Exercícios Anteriores		7.000,00			27.000,00
3.0.00.00.00	Despesas Correntes				27.000,00	
3.3.00.00.00	Outras Despesas Correntes			27.000,00		
3.3.90.00.00	Aplicações Diretas			27.000,00		
3.3.90.93.00	Indenizações e Restituições		27.000,00			574.000,00
4.0.00.00.00	Despesas de Capital				574.000,00	
4.4.00.00.00	Investimentos					



Prefeitura Municipal de Ilha de Itamaracá 2021

Av. João Pessoa Guerra - Pilar
Ilha de Itamaracá/PE - CEP: 53900-000
CNPJ Nº: 09.680.315/0001-00 Telefone:
NATUREZA DA DESPESA
Lei 4.320/64 Anexo 2
Consolidado

Órgão: 30.00 FUNDOS MUNICIPAIS
Unidade: 30.13 FUNDO MUNICIPAL DE SAUDE

CÓDIGO	DESCRIÇÃO	DETALHAM.	ELEMENTO	MODALIDADE	GRUPO	CAT. ECON.
4.4.90.00.00	Aplicações Diretas					
4.4.90.51.00	Obras e Instalações		574.000,00	574.000,00		
4.0.00.00.00	Despesas de Capital				170.000,00	170.000,00
4.4.00.00.00	Investimentos					
4.4.90.00.00	Aplicações Diretas			170.000,00		
4.4.90.52.00	Equipamentos e Material Permanente		170.000,00			
TOTAL						10.359.680,00

163



Prefeitura Municipal de Ilha de Itamaracá 2021

Av. João Pessoa Guerra, - Pilar
Ilha de Itamaracá/PE - CEP: 53900-000
CNPJ Nº: 09.680.315/0001-00 Telefone:
NATUREZA DA DESPESA
Lei 4.320/64 Anexo 2
Consolidado

Orgão: 30.00 FUNDOS MUNICIPAIS
Unidade: 30.14 ITAMARACÁPREVI - FUNDO FINANCEIRO - RPPS

CÓDIGO	DESCRIÇÃO	DETALHAM.	ELEMENTO	MODALIDADE	GRUPO	CAT. ECON.
3.0.00.00.00	Despesas Correntes					6.517.780,00
3.1.00.00.00	Pessoal e Encargos Sociais				6.517.780,00	
3.1.90.00.00	Aplicações Diretas			6.517.780,00		
3.1.90.01.00	Aposentadorias do RPPS, Reserva Remunerada e Reformas dos Militares		6.517.780,00			991.845,00
3.0.00.00.00	Despesas Correntes					
3.1.00.00.00	Pessoal e Encargos Sociais			991.845,00		
3.1.90.00.00	Aplicações Diretas				991.845,00	
3.1.90.03.00	Pensões do RPPS e do militar		991.845,00			5.000,00
3.0.00.00.00	Despesas Correntes					
3.1.00.00.00	Pessoal e Encargos Sociais			5.000,00		
3.1.90.00.00	Aplicações Diretas				5.000,00	
3.1.90.04.00	Contratação por Tempo Determinado		5.000,00			250.000,00
3.0.00.00.00	Despesas Correntes					
3.1.00.00.00	Pessoal e Encargos Sociais			250.000,00		
3.1.90.00.00	Aplicações Diretas				250.000,00	
3.1.90.11.00	Vencimentos e Vantagens Fixas - Pessoal Civil		250.000,00			60.000,00
3.0.00.00.00	Despesas Correntes					
3.1.00.00.00	Pessoal e Encargos Sociais			60.000,00		
3.1.90.00.00	Aplicações Diretas				60.000,00	
3.1.90.13.00	Obrigações Patronais		60.000,00			10.000,00
3.0.00.00.00	Despesas Correntes					
3.1.00.00.00	Pessoal e Encargos Sociais			10.000,00		
3.1.90.00.00	Aplicações Diretas				10.000,00	
3.1.90.16.00	Outras Despesas Variáveis - Pessoal Civil		10.000,00			5.000,00
3.0.00.00.00	Despesas Correntes					
3.1.00.00.00	Pessoal e Encargos Sociais			5.000,00		
3.1.90.00.00	Aplicações Diretas				5.000,00	
3.1.90.92.00	Despesas de Exercícios Anteriores		5.000,00			10.000,00
3.0.00.00.00	Despesas Correntes					
3.1.00.00.00	Pessoal e Encargos Sociais			10.000,00		
3.1.90.00.00	Aplicações Diretas				10.000,00	
3.1.90.94.00	Indenizações e Restituições Trabalhistas		10.000,00			30.000,00
3.0.00.00.00	Despesas Correntes					

Órgão: 30.00 FUNDOS MUNICIPAIS
Unidade: 30.14 ITAMARACAPREVI - FUNDO FINANCEIRO - RPPS

CÓDIGO	DESCRIÇÃO	DETALHAM.	ELEMENTO	MODALIDADE	GRUPO	CAT. ECON.
3.1.00.00.00	Pessoal e Encargos Sociais				30.000,00	
3.1.91.00.00	Aplic. Dir. Decor. De Op. Entre Órgãos, Fundos e Entid., Integ. Dos Org. Fiscal e da Seg. Social			30.000,00		
3.1.91.13.00	Obrigações Patronais		30.000,00			23.000,00
3.0.00.00.00	Despesas Correntes					
3.3.00.00.00	Outras Despesas Correntes				23.000,00	
3.3.90.00.00	Aplicações Diretas			23.000,00		
3.3.90.08.00	Outros Benefícios Assistenciais do servidor e do militar		23.000,00			12.000,00
3.0.00.00.00	Despesas Correntes					
3.3.00.00.00	Outras Despesas Correntes				12.000,00	
3.3.90.00.00	Aplicações Diretas			12.000,00		
3.3.90.14.00	Diárias - Civil		12.000,00			
3.0.00.00.00	Despesas Correntes					50.000,00
3.3.00.00.00	Outras Despesas Correntes				50.000,00	
3.3.90.00.00	Aplicações Diretas			50.000,00		
3.3.90.30.00	Material de Consumo		50.000,00			10.000,00
3.0.00.00.00	Despesas Correntes					
3.3.00.00.00	Outras Despesas Correntes				10.000,00	
3.3.90.00.00	Aplicações Diretas			10.000,00		
3.3.90.33.00	Passagens e Despesas com Locomoção		10.000,00			150.000,00
3.0.00.00.00	Despesas Correntes					
3.3.00.00.00	Outras Despesas Correntes				150.000,00	
3.3.90.00.00	Aplicações Diretas			150.000,00		
3.3.90.35.00	Serviços de Consultoria		150.000,00			10.000,00
3.0.00.00.00	Despesas Correntes					
3.3.00.00.00	Outras Despesas Correntes				10.000,00	
3.3.90.00.00	Aplicações Diretas			10.000,00		
3.3.90.36.00	Outros Serviços de Terceiros - Pessoa Física		10.000,00			30.000,00
3.0.00.00.00	Despesas Correntes					
3.3.00.00.00	Outras Despesas Correntes				30.000,00	
3.3.90.00.00	Aplicações Diretas			30.000,00		
3.3.90.39.00	Outros Serviços de Terceiros - Pessoa Jurídica		30.000,00			10.000,00
3.0.00.00.00	Despesas Correntes					
3.3.00.00.00	Outras Despesas Correntes				10.000,00	

Órgão: 30.00 FUNDOS MUNICIPAIS
Unidade: 30.14 ITAMARACÁPREVI - FUNDO FINANCEIRO - RPPS

CÓDIGO	DESCRIÇÃO	DETALHAM.	ELEMENTO	MODALIDADE	GRUPO	CAT. ECON.
3.3.90.00.00	Aplicações Diretas					
3.3.90.47.00	Obrigações Tributárias e Contributivas		10.000,00	10.000,00		
3.0.00.00.00	Despesas Correntes					5.000,00
3.3.00.00.00	Outras Despesas Correntes				5.000,00	
3.3.90.00.00	Aplicações Diretas					
3.3.90.92.00	Despesas de Exercícios Anteriores		5.000,00			
3.0.00.00.00	Despesas Correntes					10.000,00
3.3.00.00.00	Outras Despesas Correntes				10.000,00	
3.3.90.00.00	Aplicações Diretas					
3.3.90.93.00	Indenizações e Restituições		10.000,00	10.000,00		
4.0.00.00.00	Despesas de Capital					100.000,00
4.4.00.00.00	Investimentos				100.000,00	
4.4.90.00.00	Aplicações Diretas					
4.4.90.51.00	Obras e Instalações		100.000,00	100.000,00		
4.0.00.00.00	Despesas de Capital					50.000,00
4.4.00.00.00	Investimentos					50.000,00
4.4.90.00.00	Aplicações Diretas					
4.4.90.52.00	Equipamentos e Material Permanente		50.000,00	50.000,00		
4.0.00.00.00	Despesas de Capital					239.000,00
4.4.00.00.00	Investimentos				239.000,00	
4.4.90.00.00	Aplicações Diretas					
4.4.90.61.00	Aquisição de Imóveis		239.000,00	239.000,00		
9.0.00.00.00	Reserva de Contingência					
9.9.00.00.00	Reserva de Contingência					500.000,00
9.9.99.00.00	Reserva de Contingência					
9.9.99.99.00	Reserva de Contingência		500.000,00			
9.9.99.99.99	Reserva de Contingência / Reserva do RPPS	500.000,00				
TOTAL						9.078.625,00

Órgão: 30.00 FUNDOS MUNICIPAIS
Unidade: 30.15 ITAMARACÁPREVI - FUNDO PREVIDENCIÁRIO - RPPS

CÓDIGO	DESCRIÇÃO	DETALHAM.	ELEMENTO	MODALIDADE	GRUPO	CAT. ECON.
3.0.00.00.00	Despesas Correntes					1.200.000,00
3.1.00.00.00	Pessoal e Encargos Sociais				1.200.000,00	
3.1.90.00.00	Aplicações Diretas			1.200.000,00		
3.1.90.01.00	Aposentadorias do RPPS, Reserva Remunerada e Reformas dos Militares		1.200.000,00			
3.0.00.00.00	Despesas Correntes					606.000,00
3.1.00.00.00	Pessoal e Encargos Sociais				606.000,00	
3.1.90.00.00	Aplicações Diretas			606.000,00		
3.1.90.03.00	Pensões do RPPS e do militar		606.000,00			
3.0.00.00.00	Despesas Correntes					50.000,00
3.3.00.00.00	Outras Despesas Correntes				50.000,00	
3.3.90.00.00	Aplicações Diretas			50.000,00		
3.3.90.08.00	Outros Benefícios Assistenciais do servidor e do militar		50.000,00			
3.0.00.00.00	Despesas Correntes					30.000,00
3.3.00.00.00	Outras Despesas Correntes				30.000,00	
3.3.90.00.00	Aplicações Diretas			30.000,00		
3.3.90.30.00	Material de Consumo		30.000,00			
3.0.00.00.00	Despesas Correntes					30.000,00
3.3.00.00.00	Outras Despesas Correntes				30.000,00	
3.3.90.00.00	Aplicações Diretas			30.000,00		
3.3.90.35.00	Serviços de Consultoria		30.000,00			
3.0.00.00.00	Despesas Correntes					20.000,00
3.3.00.00.00	Outras Despesas Correntes				20.000,00	
3.3.90.00.00	Aplicações Diretas			20.000,00		
3.3.90.36.00	Outros Serviços de Terceiros – Pessoa Física		20.000,00			
3.0.00.00.00	Despesas Correntes					30.000,00
3.3.00.00.00	Outras Despesas Correntes				30.000,00	
3.3.90.00.00	Aplicações Diretas			30.000,00		
3.3.90.39.00	Outros Serviços de Terceiros – Pessoa Jurídica		30.000,00			
TOTAL						1.966.000,00



Prefeitura Municipal de Ilha de Itamaracá 2021

Av. João Pessoa Guerra, - Pilar
Ilha de Itamaracá/PE - CEP: 53900-000
CNPJ Nº: 09.680.315/0001-00 Telefone:
NATUREZA DA DESPESA
Lei 4.320/64 Anexo 2
Consolidado

TOTAL 77.000.000,00

89V

ORÇAMENTO FISCAL E SEGURIDADE SOCIAL

POR FUNÇÃO
Consolidado

CÓDIGO	DESCRIÇÃO	FISCAL	SEGURIDADE	TOTAL
01	Legislativa	4.535.000,00		4.535.000,00
04	Administração	11.149.547,50		11.149.547,50
06	Segurança Pública	115.000,00		115.000,00
08	Assistência Social		3.340.552,00	3.340.552,00
09	Previdência Social		12.270.680,00	12.270.680,00
10	Saúde		13.302.680,00	13.302.680,00
12	Educação	14.162.967,50		14.162.967,50
13	Cultura	932.000,00		932.000,00
14	Direitos da Cidadania	321.000,00		321.000,00
15	Urbanismo	9.952.573,00		9.952.573,00
16	Habitação	55.000,00		55.000,00
18	Gestão Ambiental	164.000,00		164.000,00
22	Indústria	190.000,00		190.000,00
26	Transporte	150.000,00		150.000,00
27	Desporto e Lazer	1.204.000,00		1.204.000,00
28	Encargos Especiais	3.655.000,00		3.655.000,00
99	Reserva de Contingência	1.500.000,00		1.500.000,00
	TOTAL	48.086.088,00	28.913.912,00	77.000.000,00

591



Prefeitura Municipal de Ilha de Itamaracá 2021

ORÇAMENTO FISCAL E SEGURIDADE SOCIAL

POR UNIDADE
Consolidado

Av. João Pessoa Guerra, - Pilar
Ilha de Itamaracá/PE - CEP: 53900-000
CNPJ Nº: 09.680.315/0001-00 Telefone:

CÓDIGO	DESCRIÇÃO	FISCAL	SEGURIDADE	TOTAL
10.11	CÂMARA MUNICIPAL ILHA DE ITAMARACÁ	4.530.000,00		4.530.000,00
20.11	SECRETARIA DE GOVERNO	1.299.000,00		1.299.000,00
20.12	CONTROLADORIA MUNICIPAL	628.000,00		628.000,00
20.13	PROCURADORIA	268.000,00		268.000,00
20.14	SECRETARIA DE ADMINISTRACAO	2.213.547,50	1.611.055,00	3.824.602,50
20.15	SECRETARIA DE EDUCACAO	14.162.967,50		14.162.967,50
20.16	SECRETARIA DE FINANÇAS E FAZENDA MUNICIPAL	6.500.000,00		6.500.000,00
20.17	SECRETARIA DE INFRAESTRUTURA	8.843.573,00	115.000,00	8.958.573,00
20.18	SECRETARIA DE MEIO AMBIENTE, PESCA E AGRICULTURA	911.000,00		911.000,00
20.19	SECRETARIA DE POLITICAS SOCIAIS		1.251.000,00	1.251.000,00
20.20	SECRETARIA DE SAUDE		2.943.000,00	2.943.000,00
20.21	SECRETARIA DE TURISMO, CULTURA E EVENTOS	2.734.000,00		2.734.000,00
20.22	SECRETARIA DE ADMINISTRACAO REGIONAL	506.000,00		506.000,00
20.23	SECRETARIA DA JUVENTUDE ESPORTE E LAZER	586.000,00		586.000,00
20.24	SECRETARIA DA MULHER		341.000,00	341.000,00
20.25	SECRETARIA DE SEGURANCA CIDADADA E MOBILIDADE	3.531.000,00		3.531.000,00
20.26	SECRETARIA DE PLANEJAMENTO E CONTROLE URBANO	488.000,00		488.000,00
20.27	SECRETARIA DE DESENVOLVIMENTO ECONOMICO	385.000,00		385.000,00
30.11	FUNDO MUNICIPAL DA CRIANCA E ADOLESCENTE		99.552,00	99.552,00
30.12	FUNDO MUNICIPAL DE ASSISTENCIA SOCIAL		1.628.000,00	1.628.000,00
30.13	FUNDO MUNICIPAL DE SAUDE		10.359.680,00	10.359.680,00
30.14	ITAMARACAPREVI - FUNDO FINANCEIRO - RPPS	500.000,00	8.578.625,00	9.078.625,00
30.15	ITAMARACAPREVI - FUNDO PREVIDENCIÁRIO - RPPS		1.966.000,00	1.966.000,00
30.17	FUNDO MUNICIPAL DE DEFESA DOS DIREITOS DA CRIANÇA E DO ADOLESCENTE		21.000,00	21.000,00
	TOTAL	48.086.088,00	28.913.912,00	77.000.000,00



Prefeitura Municipal de Ilha de Itamaracá - 2021

Av. João Pessoa Guerra, - Pilar

Ilha de Itamaracá/PE - CEP: 53900-000

CNPJ Nº: 09.680.315/0001-00 Telefone:

ORÇAMENTO FISCAL E SEGURIDADE SOCIAL

POR ORGÃO

Consolidado

CÓDIGO	DESCRIÇÃO	FISCAL	SEGURIDADE	TOTAL
10.00	PODER LEGISLATIVO	4.530.000,00	21.000,00	4.551.000,00
20.00	PODER EXECUTIVO	43.056.088,00	6.261.055,00	49.317.143,00
30.00	FUNDOS MUNICIPAIS	500.000,00	22.631.857,00	23.131.857,00
	TOTAL	48.086.088,00	28.913.912,00	77.000.000,00

17

Prefeitura Municipal de Ilha de Itamaracá 2021

Av. João Pessoa Guerra, - Píler
Ilha de Itamaracá/PE - CEP: 53900-000
CNPJ Nº: 09.680.315/0001-00 Telefone:
Lei 4.320/64 Anexo 1
Consolidado

DEMONSTRATIVO DA RECEITA E DESPESA SEGUNDO AS CATEGORIAS ECONÔMICAS

RECEITA		VALOR		DESPESA		VALOR	
Receitas Correntes		71.357.000,00		Despesas Correntes			70.895.000,00
Impostos, Taxas e Contribuições de Melhoria	6.559.000,00			Pessoal e Encargos Sociais	56.618.000,00		
Contribuições	4.607.000,00			Juros e Encargos da Dívida	10.000,00		
Receita Patrimonial	199.000,00			Outras Despesas Correntes	14.267.000,00		
Transferências Correntes	55.608.000,00						
Outras Receitas Correntes	4.384.000,00						
Receitas Correntes (Intra-Orçamentária)		1.628.000,00					
Contribuições (Intra-Orçamentária)	1.628.000,00						
Déficit			0,00	Superávit			462.000,00
TOTAL		72.985.000,00		TOTAL			71.357.000,00
Superávit do Orçamento Corrente			590.000,00	Déficit do Orçamento Corrente			0,00
Receitas de Capital				Despesas de Capital			4.605.000,00
Alienação de Bens	10.000,00			Investimentos	4.105.000,00		
Transferências de Capital	4.000.000,00			Inversões Financeiras	100.000,00		
Outras Receitas de Capital	5.000,00			Amortização da Dívida	400.000,00		
TOTAL		4.605.000,00		TOTAL			4.605.000,00
Receitas Correntes		72.985.000,00		Despesas Correntes			70.895.000,00
Receitas de Capital		4.015.000,00		Despesas de Capital			4.605.000,00
				Reserva de Contingência			1.500.000,00
TOTAL		77.000.000,00		TOTAL			77.000.000,00

QUADRO DE DETALHAMENTO DAS DESPESAS

Órgão: 10.00 PODER LEGISLATIVO
Unidade: 10.11 CÂMARA MUNICIPAL ILHA DE ITAMARACÁ

COD.	CÓDIGO	DESCRIÇÃO	*	PROJETO	ATIVIDADE	OP. ESPECIAL	TOTAL
1	0103100011.001	CONSTRUÇÃO, REFORMA E/OU AMPLIAÇÃO DA ESTRUTURA FÍSICA DA CÂMARA	001	25.000,00	0,00	0,00	25.000,00
	44905100	Obras e Instalações		25.000,00			25.000,00
2	0103100011.002	AQUISIÇÃO DE EQUIPAMENTOS PARA A CÂMARA MUNICIPAL		20.000,00	0,00	0,00	20.000,00
	44905200	Equipamentos e Material Permanente	001	20.000,00			20.000,00
3	0103100012.001	MANUTENÇÃO DAS AÇÕES DA CÂMARA MUNICIPAL		0,00	4.368.000,00	0,00	4.368.000,00
	31900100	Aposentadorias do RPPS, Reserva Remunerada e Reformas dos Militares	001		30.000,00		30.000,00
	31901100	Vencimentos e Vantagens Fixas - Pessoal Civil	001		2.900.000,00		2.900.000,00
	31901300	Obrigações Patronais	001		610.000,00		610.000,00
	31901600	Outras Despesas Variáveis - Pessoal Civil	001		10.000,00		10.000,00
	31911300	Obrigações Patronais	001		10.000,00		10.000,00
	33901400	Diárias - Civil	001		400.000,00		400.000,00
	33903000	Material de Consumo	001		30.000,00		30.000,00
	33903300	Passagens e Despesas com Locomoção	001		6.000,00		6.000,00
	33903600	Outros Serviços de Terceiros - Pessoa Física	001		50.000,00		50.000,00
	33903900	Outros Serviços de Terceiros - Pessoa Jurídica	001		300.000,00		300.000,00
	33909100	Sentenças Judiciais	001		6.000,00		6.000,00
	33909200	Despesas de Exercícios Anteriores	001		6.000,00		6.000,00
	44905200	Equipamentos e Material Permanente	001		10.000,00		10.000,00
	0103100012.002	AÇÃO LEGISLATIVA		0,00	7.000,00	0,00	7.000,00
	33903100	Premiações Culturais, Artísticas, Científicas, Desportivas e Outras	001		1.000,00		1.000,00
	33903300	Passagens e Despesas com Locomoção	001		6.000,00		6.000,00
	0103100012.003	CONCESSÃO DE VERBA DE REPRESENTAÇÃO AO PRESIDENTE DA CÂMARA		0,00	100.000,00	0,00	100.000,00
	33909300	Indenizações e Restituições	001		100.000,00		100.000,00
	0103100012.004	PREVIDÊNCIA BÁSICA DA CÂMARA MUNICIPAL		0,00	10.000,00	0,00	10.000,00
	31901300	Obrigações Patronais	001		10.000,00		10.000,00
TOTAL				45.000,00	4.485.000,00	0,00	4.530.000,00

QUADRO DE DETALHAMENTO DAS DESPESAS

Órgão: 10.00 PODER LEGISLATIVO
Unidade: 30.17 FUNDO MUNICIPAL DE DEFESA DOS DIREITOS DA CRIANÇA E DO ADOLESCENTE

COD.	CÓDIGO	DESCRIÇÃO	*	PROJETO	ATIVIDADE	OP. ESPECIAL	TOTAL
	0824300211.079	AQUISIÇÃO DE MÓVEIS, VEÍCULOS, MÁQUINAS E DIVERSOS EQUIPAMENTOS		6.000,00	0,00	0,00	6.000,00
18	44905200	Equipamentos e Material Permanente	001	1.000,00			1.000,00
16	44905200	Equipamentos e Material Permanente	510	2.500,00			2.500,00
17	44905200	Equipamentos e Material Permanente	520	2.500,00			2.500,00
	0824300212.159	MANUTENÇÃO DO FMDCA - FUNDO MUNICIPAL DOS DIREITOS DA CRIANÇA E DO		0,00	15.000,00	0,00	15.000,00
8	31900400	Contratação por Tempo Determinado	001		1.000,00		1.000,00
5	31901100	Vencimentos e Vantagens Fixas - Pessoal Civil	001		1.000,00		1.000,00
7	31901300	Obrigações Patronais	001		1.000,00		1.000,00
6	31911300	Obrigações Patronais	001		1.000,00		1.000,00
10	33504300	Subvenções Sociais	001		1.000,00		1.000,00
9	33901400	Diárias - Civil	001		1.000,00		1.000,00
1	33903000	Material de Consumo	001		1.000,00		1.000,00
4	33903200	Material, Bem ou Serviço para Distribuição Gratuita	001		1.000,00		1.000,00
14	33903300	Passagens e Despesas com Locomoção	001		1.000,00		1.000,00
11	33903500	Serviços de Consultoria	001		1.000,00		1.000,00
2	33903600	Outros Serviços de Terceiros - Pessoa Física	001		1.000,00		1.000,00
3	33903900	Outros Serviços de Terceiros - Pessoa Jurídica	001		1.000,00		1.000,00
12	33904800	Outros Auxílios Financeiros a Pessoas Físicas	001		1.000,00		1.000,00
15	33909200	Despesas de Exercícios Anteriores	001		1.000,00		1.000,00
13	33909300	Indenizações e Restituições	001		1.000,00		1.000,00
		TOTAL		6.000,00	15.000,00	0,00	21.000,00

174



Prefeitura Municipal de Ilha de Itamaracá 2021
QUADRO DE DETALHAMENTO DAS DESPESAS

Av. João Pessoa Guerra, - Pilar
 Ilha de Itamaracá/PE - CEP: 53900-000
 CNPJ N.º: 09.680.315/0001-00 Telefone:

Órgão: 20.00 PODER EXECUTIVO
Unidade: 20.11 SECRETARIA DE GOVERNO

COD.	CÓDIGO	DESCRIÇÃO	*	PROJETO	ATIVIDADE	OP. ESPECIAL	TOTAL
28	0412200021.066	AQUISICAO DE EQUIPAMENTOS E MATERIAL PERMANENTE INCLUSIVE VEICULOS		10.000,00	0,00	0,00	10.000,00
	44905200	Equipamentos e Material Permanente	001	10.000,00			10.000,00
	0412200022.005	MANUTENÇÃO DAS ATIVIDADES DA SECRETARIA DE GOVERNO		0,00	1.264.000,00	0,00	1.264.000,00
20	31900400	Contratação por Tempo Determinado	001		320.000,00		320.000,00
21	31901100	Vencimentos e Vantagens Fixas - Pessoal Civil	001		800.000,00		800.000,00
524	33900800	Outros Benefícios Assistenciais do servidor e do militar	001		1.000,00		1.000,00
22	33901400	Diárias - Civil	001		30.000,00		30.000,00
23	33903000	Material de Consumo	001		30.000,00		30.000,00
24	33903300	Passagens e Despesas com Locomoção	001		15.000,00		15.000,00
25	33903600	Outros Serviços de Terceiros - Pessoa Física	001		11.000,00		11.000,00
26	33903900	Outros Serviços de Terceiros - Pessoa Jurídica	001		50.000,00		50.000,00
526	33904700	Obrigações Tributárias e Contributivas	001		1.000,00		1.000,00
525	33909200	Despesas de Exercícios Anteriores	001		1.000,00		1.000,00
27	33909300	Indenizações e Restituições	001		5.000,00		5.000,00
	0412200022.007	DIVULGAÇÃO INSTITUCIONAL DA ADMINISTRACAO		0,00	25.000,00	0,00	25.000,00
29	33903000	Material de Consumo	001		5.000,00		5.000,00
30	33903600	Outros Serviços de Terceiros - Pessoa Física	001		10.000,00		10.000,00
31	33903900	Outros Serviços de Terceiros - Pessoa Jurídica	001		10.000,00		10.000,00
		TOTAL		10.000,00	1.289.000,00	0,00	1.299.000,00

175

QUADRO DE DETALHAMENTO DAS DESPESAS

Órgão: 20.00 PODER EXECUTIVO
Unidade: 20.12 CONTROLADORIA MUNICIPAL

COD.	CÓDIGO	DESCRIÇÃO	*	PROJETO	ATIVIDADE	OP. ESPECIAL	TOTAL
	0412300022.010	MANUTENCAO DO CONTROLE INTERNO		0,00	369.000,00	0,00	369.000,00
527	31900400	Contratação por Tempo Determinado	001		139.000,00		139.000,00
36	31901100	Vencimentos e Vantagens Fixas - Pessoal Civil	001		200.000,00		200.000,00
37	33901400	Diárias - Civil	001		5.000,00		5.000,00
38	33903000	Material de Consumo	001		8.000,00		8.000,00
39	33903300	Passagens e Despesas com Locomoção	001		2.000,00		2.000,00
502	33903500	Serviços de Consultoria	001		1.000,00		1.000,00
40	33903600	Outros Serviços de Terceiros – Pessoa Física	001		5.000,00		5.000,00
41	33903900	Outros Serviços de Terceiros – Pessoa Jurídica	001		5.000,00		5.000,00
529	33904700	Obrigações Tributárias e Contributivas	001		1.000,00		1.000,00
528	33909200	Despesas de Exercícios Anteriores	001		1.000,00		1.000,00
42	33909300	Indenizações e Restituições	001		2.000,00		2.000,00
	0413100032.011	MANUTENCAO DAS ATIVIDADES DO PROCON		0,00	23.000,00	0,00	23.000,00
43	33903000	Material de Consumo	001		3.000,00		3.000,00
44	33903600	Outros Serviços de Terceiros – Pessoa Física	001		15.000,00		15.000,00
45	33903900	Outros Serviços de Terceiros – Pessoa Jurídica	001		5.000,00		5.000,00
	1442200032.012	MANUTENCAO DAS ATIVIDADES DA OUVIDORIA		0,00	236.000,00	0,00	236.000,00
46	31901100	Vencimentos e Vantagens Fixas - Pessoal Civil	001		220.000,00		220.000,00
47	33901400	Diárias - Civil	001		3.000,00		3.000,00
48	33903000	Material de Consumo	001		3.000,00		3.000,00
49	33903600	Outros Serviços de Terceiros – Pessoa Física	001		5.000,00		5.000,00
50	33903900	Outros Serviços de Terceiros – Pessoa Jurídica	001		5.000,00		5.000,00
	TOTAL			0,00	628.000,00	0,00	628.000,00

126



Prefeitura Municipal de Ilha de Itamaracá 2021

Av. João Pessoa Guerra, - Pilar
Ilha de Itamaracá/PE - CEP: 53900-000
CNPJ Nº: 09.680.315/0001-00 Telefone:

QUADRO DE DETALHAMENTO DAS DESPESAS

Órgão: 20.00 PODER EXECUTIVO
Unidade: 20.13 PROCURADORIA

COD.	CÓDIGO	DESCRIÇÃO	*	PROJETO	ATIVIDADE	OP. ESPECIAL	TOTAL
51	44905200	MODERNIZACAO DAS ATIVIDADES DA PROCURADORIA	001	5.000,00	0,00	0,00	5.000,00
		Equipamentos e Material Permanente		5.000,00			5.000,00
	0412300022.013	MANUTENCAO DA PROCURADORIA GERAL		0,00	263.000,00	0,00	263.000,00
52	31901100	Vencimentos e Vantagens Fixas - Pessoal Civil	001		240.000,00		240.000,00
53	33901400	Diárias - Civil	001		5.000,00		5.000,00
54	33903000	Material de Consumo	001		3.000,00		3.000,00
55	33903300	Passagens e Despesas com Locomoção	001		3.000,00		3.000,00
56	33903600	Outros Serviços de Terceiros - Pessoa Física	001		5.000,00		5.000,00
57	33903900	Outros Serviços de Terceiros - Pessoa Jurídica	001		5.000,00		5.000,00
58	33909300	Indenizações e Restituições	001		2.000,00		2.000,00
TOTAL				5.000,00	263.000,00	0,00	268.000,00

175



Prefeitura Municipal de Ilha de Itamaracá 2021

Av. João Pessoa Guerra - Pilar
Ilha de Itamaracá/PE - CEP: 53900-000
CNPJ Nº: 09.680.315/0001-00 Telefone:

QUADRO DE DETALHAMENTO DAS DESPESAS

Orgão: 20.00 PODER EXECUTIVO
Unidade: 20.14 SECRETARIA DE ADMINISTRAÇÃO

COD.	CÓDIGO	DESCRIÇÃO	*	PROJETO	ATIVIDADE	OP. ESPECIAL	TOTAL
	0412200021.004	MODERNIZAÇÃO DAS ATIVIDADES DA SECRETARIA DE ADMINISTRAÇÃO		40.355,00	0,00	0,00	40.355,00
59	44905200	Equipamentos e Material Permanente	001	40.355,00			40.355,00
	0412200022.015	MANUTENÇÃO DAS ATIVIDADES DA SECRETARIA DE ADMINISTRAÇÃO		0,00	2.173.192,50	0,00	2.173.192,50
507	31900400	Contratação por Tempo Determinado	001		220.000,00		220.000,00
61	31901100	Vencimentos e Vantagens Fixas - Pessoal Civil	001		1.175.192,50		1.175.192,50
544	31901300	Obrigações Patronais	930		10.000,00		10.000,00
533	31909200	Despesas de Exercícios Anteriores	001		500.000,00		500.000,00
532	33900800	Outros Benefícios Assistenciais do servidor e do militar	001		1.000,00		1.000,00
62	33901400	Diárias - Civil	001		10.000,00		10.000,00
63	33903000	Material de Consumo	001		50.000,00		50.000,00
534	33903200	Material, Bem ou Serviço para Distribuição Gratuita	001		1.000,00		1.000,00
64	33903300	Passagens e Despesas com Locomoção	001		5.000,00		5.000,00
65	33903500	Serviços de Consultoria	001		15.000,00		15.000,00
66	33903600	Outros Serviços de Terceiros - Pessoa Física	001		30.000,00		30.000,00
67	33903900	Outros Serviços de Terceiros - Pessoa Jurídica	001		100.000,00		100.000,00
530	33904700	Obrigações Tributárias e Contributivas	001		1.000,00		1.000,00
531	33904800	Outros Auxílios Financeiros a Pessoas Físicas	001		1.000,00		1.000,00
510	33909100	Sentenças Judiciais	001		50.000,00		50.000,00
509	33909200	Despesas de Exercícios Anteriores	001		2.000,00		2.000,00
68	33909300	Indenizações e Restituições	001		2.000,00		2.000,00
	0927100022.016	PREVIDENCIA SOCIAL - INSS		0,00	1.450.555,00	0,00	1.450.555,00
70	31901300	Obrigações Patronais	001		1.450.555,00		1.450.555,00
	0927200022.017	PREVIDENCIA SOCIAL - RPPS		0,00	160.500,00	0,00	160.500,00
71	31911300	Obrigações Patronais	001		160.500,00		160.500,00
		TOTAL		40.355,00	3.784.247,50	0,00	3.824.602,50

178

Orgão: 20.00 PODER EXECUTIVO
Unidade: 20.15 SECRETARIA DE EDUCACAO

COD.	CÓDIGO	DESCRIÇÃO	*	PROJETO	ATIVIDADE	OP. ESPECIAL	TOTAL
	1236000222.019	MANUTENCAO DO PROGRAMA DE ALIMENTACAO ESCOLAR DA REDE DE ENSINO DO		0,00	339.000,00	0,00	339.000,00
286	33903000	Material de Consumo	111		20.000,00		20.000,00
73	33903000	Material de Consumo	122		109.000,00		109.000,00
183	33903000	Material de Consumo	125		110.000,00		110.000,00
359	33903900	Outros Serviços de Terceiros – Pessoa Jurídica	122		100.000,00		100.000,00
	1236100151.007	ACQUISICAO DE VEICULOS E DIVERSOS EQUIPAMENTOS PARA O TRANSPORTE		180.000,00	0,00	0,00	180.000,00
79	44905200	Equipamentos e Material Permanente	120		100.000,00		100.000,00
197	44905200	Equipamentos e Material Permanente	123		10.000,00		10.000,00
80	44905200	Equipamentos e Material Permanente	124		50.000,00		50.000,00
196	44905200	Equipamentos e Material Permanente	125		15.000,00		15.000,00
198	44905200	Equipamentos e Material Permanente	991		5.000,00		5.000,00
	1236100152.024	MANUTENCAO DO PROGRAMA DE TRANSPORTE ESCOLAR		0,00	602.400,00	0,00	602.400,00
209	33901800	Auxílio Financeiro a Estudantes	111		2.000,00		2.000,00
110	33903000	Material de Consumo	111		50.000,00		50.000,00
200	33903000	Material de Consumo	113		120.000,00		120.000,00
201	33903000	Material de Consumo	115		60.000,00		60.000,00
154	33903000	Material de Consumo	120		100.000,00		100.000,00
152	33903000	Material de Consumo	123		20.000,00		20.000,00
199	33903000	Material de Consumo	991		18.000,00		18.000,00
111	33903600	Outros Serviços de Terceiros – Pessoa Física	111		25.000,00		25.000,00
205	33903600	Outros Serviços de Terceiros – Pessoa Física	113		10.000,00		10.000,00
206	33903600	Outros Serviços de Terceiros – Pessoa Física	115		5.000,00		5.000,00
202	33903600	Outros Serviços de Terceiros – Pessoa Física	120		2.000,00		2.000,00
153	33903600	Outros Serviços de Terceiros – Pessoa Física	123		5.000,00		5.000,00
203	33903600	Outros Serviços de Terceiros – Pessoa Física	991		2.000,00		2.000,00
112	33903900	Outros Serviços de Terceiros – Pessoa Jurídica	111		25.000,00		25.000,00
207	33903900	Outros Serviços de Terceiros – Pessoa Jurídica	113		105.000,00		105.000,00
208	33903900	Outros Serviços de Terceiros – Pessoa Jurídica	115		18.400,00		18.400,00
114	33903900	Outros Serviços de Terceiros – Pessoa Jurídica	120		20.000,00		20.000,00
113	33903900	Outros Serviços de Terceiros – Pessoa Jurídica	123		9.000,00		9.000,00
204	33903900	Outros Serviços de Terceiros – Pessoa Jurídica	991		5.000,00		5.000,00
210	33904700	Obrigações Tributárias e Contributivas	111		1.000,00		1.000,00
	1236100161.005	CONSTRUÇÃO, REFORMA E/OU AMPLIAÇÃO DE UNIDADES DE ENSINO - ENSINO		429.000,00	0,00	0,00	429.000,00

QUADRO DE DETALHAMENTO DAS DESPESAS

Órgão: 20.00 PODER EXECUTIVO
Unidade: 20.15 SECRETARIA DE EDUCAÇÃO

COD.	CÓDIGO	DESCRIÇÃO	*	PROJETO	ATIVIDADE	OP. ESPECIAL	TOTAL
302	44905100	Obras e Instalações	111	34.000,00			34.000,00
308	44905100	Obras e Instalações	113	120.000,00			120.000,00
309	44905100	Obras e Instalações	115	50.000,00			50.000,00
74	44905100	Obras e Instalações	120	100.000,00			100.000,00
75	44905100	Obras e Instalações	124	50.000,00			50.000,00
181	44905100	Obras e Instalações	125	75.000,00			75.000,00
	1236100161.084	AQUISIÇÃO DE VEÍCULOS, MÓVEIS, EQUIPAMENTOS E DIVERSOS MATERIAIS		177.000,00	0,00	0,00	177.000,00
304	44905200	Equipamentos e Material Permanente	111	2.000,00			2.000,00
306	44905200	Equipamentos e Material Permanente	113	60.000,00			60.000,00
307	44905200	Equipamentos e Material Permanente	115	5.000,00			5.000,00
305	44905200	Equipamentos e Material Permanente	120	10.000,00			10.000,00
331	44905200	Equipamentos e Material Permanente	124	50.000,00			50.000,00
182	44905200	Equipamentos e Material Permanente	125	50.000,00			50.000,00
	1236100162.020	GESTÃO ADMINISTRATIVA DOS PROFISSIONAIS DO MAGISTÉRIO FUNDEB 70%		0,00	2.921.900,00	0,00	2.921.900,00
81	31900400	Contratação por Tempo Determinado	112	50.000,00			50.000,00
213	31900400	Contratação por Tempo Determinado	114	10.000,00			10.000,00
82	31901100	Vencimentos e Vantagens Fixas - Pessoal Civil	112	2.172.600,00			2.172.600,00
214	31901100	Vencimentos e Vantagens Fixas - Pessoal Civil	114	217.300,00			217.300,00
83	31901300	Obrigações Patronais	112	30.000,00			30.000,00
215	31901300	Obrigações Patronais	114	10.000,00			10.000,00
211	31901600	Outras Despesas Variáveis - Pessoal Civil	112	1.000,00			1.000,00
177	31909200	Despesas de Exercícios Anteriores	112	20.000,00			20.000,00
216	31909200	Despesas de Exercícios Anteriores	114	10.000,00			10.000,00
85	31909400	Indenizações e Restituições Trabalhistas	112	180.000,00			180.000,00
217	31909400	Indenizações e Restituições Trabalhistas	114	20.000,00			20.000,00
84	31911300	Obrigações Patronais	112	100.000,00			100.000,00
218	31911300	Obrigações Patronais	114	50.000,00			50.000,00
212	33900800	Outros Benefícios Assistenciais do servidor e do militar	112	50.000,00			50.000,00
358	33900800	Outros Benefícios Assistenciais do servidor e do militar	114	1.000,00			1.000,00
	1236100162.155	GESTÃO ADMINISTRATIVA DO FUNDEB 30%		0,00	1.367.400,00	0,00	1.367.400,00
156	31900400	Contratação por Tempo Determinado	113	14.400,00			14.400,00
220	31900400	Contratação por Tempo Determinado	115	1.000,00			1.000,00
157	31901100	Vencimentos e Vantagens Fixas - Pessoal Civil	113	700.000,00			700.000,00

Prefeitura Municipal de Ilha de Itamaracá 2021
QUADRO DE DETALHAMENTO DAS DESPESAS

Av. João Pessoa Guerra, - Pilar
 Ilha de Itamaracá/PE - CEP: 53900-000
 CNPJ Nº: 09.680.315/0001-00 Telefone:

Órgão: 20.00 PODER EXECUTIVO
Unidade: 20.15 SECRETARIA DE EDUCACAO

COD.	CÓDIGO	DESCRIÇÃO	*	PROJETO	ATIVIDADE	OP. ESPECIAL	TOTAL
221	31901100	Vencimentos e Vantagens Fixas - Pessoal Civil	115		100.000,00		100.000,00
159	31901300	Obrigações Patronais	113		190.000,00		190.000,00
222	31901300	Obrigações Patronais	115		1.000,00		1.000,00
160	31901600	Outras Despesas Variáveis - Pessoal Civil	113		10.000,00		10.000,00
223	31901600	Outras Despesas Variáveis - Pessoal Civil	115		1.000,00		1.000,00
161	31909100	Sentenças Judiciais	113		10.000,00		10.000,00
224	31909100	Sentenças Judiciais	115		1.000,00		1.000,00
162	31909200	Despesas de Exercícios Anteriores	113		10.000,00		10.000,00
225	31909200	Despesas de Exercícios Anteriores	115		1.000,00		1.000,00
163	31909400	Indenizações e Restituições Trabalhistas	113		10.000,00		10.000,00
226	31909400	Indenizações e Restituições Trabalhistas	115		2.000,00		2.000,00
158	31911300	Obrigações Patronais	113		122.000,00		122.000,00
227	31911300	Obrigações Patronais	115		3.000,00		3.000,00
349	33900800	Outros Benefícios Assistenciais do servidor e do militar	113		10.000,00		10.000,00
350	33900800	Outros Benefícios Assistenciais do servidor e do militar	115		2.000,00		2.000,00
166	33901400	Diárias - Civil	113		10.000,00		10.000,00
228	33901400	Diárias - Civil	115		2.000,00		2.000,00
168	33903000	Material de Consumo	113		20.000,00		20.000,00
229	33903000	Material de Consumo	115		5.000,00		5.000,00
175	33903500	Serviços de Consultoria	113		20.000,00		20.000,00
230	33903500	Serviços de Consultoria	115		5.000,00		5.000,00
167	33903600	Outros Serviços de Terceiros - Pessoa Física	113		10.000,00		10.000,00
231	33903600	Outros Serviços de Terceiros - Pessoa Física	115		10.000,00		10.000,00
169	33903900	Outros Serviços de Terceiros - Pessoa Jurídica	113		30.000,00		30.000,00
232	33903900	Outros Serviços de Terceiros - Pessoa Jurídica	115		10.000,00		10.000,00
171	33904700	Obrigações Tributárias e Contributivas	113		10.000,00		10.000,00
233	33904700	Obrigações Tributárias e Contributivas	115		2.000,00		2.000,00
172	33909100	Sentenças Judiciais	113		10.000,00		10.000,00
234	33909100	Sentenças Judiciais	115		5.000,00		5.000,00
173	33909200	Despesas de Exercícios Anteriores	113		10.000,00		10.000,00
235	33909200	Despesas de Exercícios Anteriores	115		5.000,00		5.000,00
174	33909300	Indenizações e Restituições	113		10.000,00		10.000,00
236	33909300	Indenizações e Restituições	115		5.000,00		5.000,00

QUADRO DE DETALHAMENTO DAS DESPESAS

Órgão: 20.00 PODER EXECUTIVO
Unidade: 20.15 SECRETARIA DE EDUCACAO

COD.	CÓDIGO	DESCRIÇÃO	*	PROJETO	ATIVIDADE	OP. ESPECIAL	TOTAL
	1236100232.023	MANUTENÇÃO DAS ATIVIDADES DA SECRETARIA DE EDUCAÇÃO		0,00	2.130.000,00	0,00	2.130.000,00
98	31900400	Contratação por Tempo Determinado	111		500.000,00		500.000,00
99	31901100	Vencimentos e Vantagens Fixas - Pessoal Civil	111		900.000,00		900.000,00
100	31901300	Obrigações Patronais	111		390.000,00		390.000,00
189	31909100	Sentenças Judiciais	111		1.000,00		1.000,00
190	31909200	Despesas de Exercícios Anteriores	111		1.000,00		1.000,00
191	31909400	Indenizações e Restituições Trabalhistas	111		1.000,00		1.000,00
101	31911300	Obrigações Patronais	111		200.000,00		200.000,00
192	33504300	Subvenções Sociais	111		1.000,00		1.000,00
351	33900800	Outros Benefícios Assistenciais do servidor e do militar	111		20.000,00		20.000,00
102	33901400	Diárias - Civil	111		10.000,00		10.000,00
103	33903000	Material de Consumo	111		50.000,00		50.000,00
105	33903300	Passagens e Despesas com Locomoção	111		5.000,00		5.000,00
106	33903600	Outros Serviços de Terceiros – Pessoa Física	111		30.000,00		30.000,00
107	33903900	Outros Serviços de Terceiros – Pessoa Jurídica	111		10.000,00		10.000,00
188	33904700	Obrigações Tributárias e Contributivas	111		1.000,00		1.000,00
108	33909200	Despesas de Exercícios Anteriores	111		5.000,00		5.000,00
109	33909300	Indenizações e Restituições	111		5.000,00		5.000,00
	1236100242.160	MANUTENÇÃO DO PROGRAMA DINHEIRO DIRETO NA ESCOLA - PDDE		0,00	39.000,00	0,00	39.000,00
193	33903000	Material de Consumo	121		12.000,00		12.000,00
194	33903600	Outros Serviços de Terceiros – Pessoa Física	121		12.000,00		12.000,00
195	33903900	Outros Serviços de Terceiros – Pessoa Jurídica	121		15.000,00		15.000,00
	1236200251.082	AQUISIÇÃO DE VEÍCULOS, MÓVEIS E DEMAIS EQUIPAMENTOS - ENSINO MÉDIO		2.000,00	0,00	0,00	2.000,00
237	44905200	Equipamentos e Material Permanente	111		2.000,00		2.000,00
	1236200251.083	CONSTRUÇÕES, OBRAS E DIVERSAS REFORMAS - ENSINO MÉDIO		2.000,00	0,00	0,00	2.000,00
238	44905100	Obras e Instalações	111		2.000,00		2.000,00
	1236200252.161	MANUTENÇÃO DAS DIVERSAS ATIVIDADES DO ENSINO MÉDIO		0,00	17.000,00	0,00	17.000,00
242	33901800	Auxílio Financeiro a Estudantes	111		5.000,00		5.000,00
239	33903000	Material de Consumo	111		2.000,00		2.000,00
240	33903600	Outros Serviços de Terceiros – Pessoa Física	111		5.000,00		5.000,00
241	33903900	Outros Serviços de Terceiros – Pessoa Jurídica	111		5.000,00		5.000,00
	1236500161.008	AQUISIÇÃO DE VEÍCULOS, MÓVEIS, EQUIPAMENTOS E DIVERSOS MATERIAIS		87.000,00	0,00	0,00	87.000,00
310	44905200	Equipamentos e Material Permanente	111		2.000,00		2.000,00



Prefeitura Municipal de Ilha de Itamaracá 2021

Av. João Pessoa Guerra, -Pilar
Ilha de Itamaracá/PE - CEP: 53900-000
CNPJ Nº: 09.680.315/0001-00 Telefone:

QUADRO DE DETALHAMENTO DAS DESPESAS

Órgão: 20.00 PODER EXECUTIVO
Unidade: 20.15 SECRETARIA DE EDUCACAO

COD.	CÓDIGO	DESCRIÇÃO	*	PROJETO	ATIVIDADE	OP. ESPECIAL	TOTAL
312	44905200	Equipamentos e Material Permanente	113	20.000,00			20.000,00
313	44905200	Equipamentos e Material Permanente	115	10.000,00			10.000,00
311	44905200	Equipamentos e Material Permanente	120	5.000,00			5.000,00
124	44905200	Equipamentos e Material Permanente	124	50.000,00			50.000,00
	1236500161.009	CONSTRUÇÃO DE CRECHES E UNIDADES DE ENSINO - EDUCAÇÃO INFANTIL		226.000,00	0,00	0,00	226.000,00
315	44905100	Obras e Instalações	111	5.000,00			5.000,00
316	44905100	Obras e Instalações	113	20.000,00			20.000,00
317	44905100	Obras e Instalações	115	50.000,00			50.000,00
319	44905100	Obras e Instalações	120	51.000,00			51.000,00
125	44905100	Obras e Instalações	124	50.000,00			50.000,00
318	44905100	Obras e Instalações	125	50.000,00			50.000,00
	1236500162.028	GESTÃO DA EDUCAÇÃO INFANTIL		0,00	4.363.107,50	0,00	4.363.107,50
126	31900400	Contratação por Tempo Determinado	111		620.000,00		620.000,00
243	31900400	Contratação por Tempo Determinado	112		10.000,00		10.000,00
245	31900400	Contratação por Tempo Determinado	113		5.000,00		5.000,00
244	31900400	Contratação por Tempo Determinado	114		5.000,00		5.000,00
246	31900400	Contratação por Tempo Determinado	115		2.000,00		2.000,00
127	31901100	Vencimentos e Vantagens Fixas - Pessoal Civil	111		1.024.807,50		1.024.807,50
249	31901100	Vencimentos e Vantagens Fixas - Pessoal Civil	112		900.000,00		900.000,00
251	31901100	Vencimentos e Vantagens Fixas - Pessoal Civil	113		710.000,00		710.000,00
250	31901100	Vencimentos e Vantagens Fixas - Pessoal Civil	114		313.300,00		313.300,00
252	31901100	Vencimentos e Vantagens Fixas - Pessoal Civil	115		60.000,00		60.000,00
128	31901300	Obrigações Patronais	111		210.000,00		210.000,00
253	31901300	Obrigações Patronais	112		1.000,00		1.000,00
254	31901300	Obrigações Patronais	113		101.000,00		101.000,00
269	31909200	Despesas de Exercícios Anteriores	111		1.000,00		1.000,00
270	31909200	Despesas de Exercícios Anteriores	112		1.000,00		1.000,00
129	31911300	Obrigações Patronais	111		115.000,00		115.000,00
255	31911300	Obrigações Patronais	112		150.000,00		150.000,00
256	31911300	Obrigações Patronais	113		103.000,00		103.000,00
247	33900800	Outros Benefícios Assistenciais do servidor e do militar	111		10.000,00		10.000,00
248	33900800	Outros Benefícios Assistenciais do servidor e do militar	112		20.000,00		20.000,00
352	33900800	Outros Benefícios Assistenciais do servidor e do militar	113		1.000,00		1.000,00



Prefeitura Municipal de Ilha de Itamaracá 2021

Av. João Pessoa Guerra, - Pilar
Ilha de Itamaracá/PE - CEP: 53900-000
CNPJ Nº: 09.680.315/0001-00 Telefone:

QUADRO DE DETALHAMENTO DAS DESPESAS

Órgão: 20.00 PODER EXECUTIVO

Unidade: 20.15 SECRETARIA DE EDUCACAO

COD.	CÓDIGO	DESCRIÇÃO	*	PROJETO	ATIVIDADE	OP. ESPECIAL	TOTAL
134	1236500162.030	MANUTENÇÃO DAS ATIVIDADES DA EDUCAÇÃO INFANTIL		0,00	142.000,00	0,00	142.000,00
134	33901400	Diárias - Civil	111		10.000,00		10.000,00
263	33901400	Diárias - Civil	113		10.000,00		10.000,00
137	33903000	Material de Consumo	111		20.000,00		20.000,00
262	33903000	Material de Consumo	113		20.000,00		20.000,00
135	33903200	Material, Bem ou Serviço para Distribuição Gratuita	111		10.000,00		10.000,00
267	33903200	Material, Bem ou Serviço para Distribuição Gratuita	113		10.000,00		10.000,00
136	33903600	Outros Serviços de Terceiros - Pessoa Física	111		12.000,00		12.000,00
264	33903600	Outros Serviços de Terceiros - Pessoa Física	113		6.000,00		6.000,00
257	33903900	Outros Serviços de Terceiros - Pessoa Jurídica	111		20.000,00		20.000,00
265	33903900	Outros Serviços de Terceiros - Pessoa Jurídica	113		10.000,00		10.000,00
258	33904700	Obrigações Tributárias e Contributivas	111		1.000,00		1.000,00
266	33904700	Obrigações Tributárias e Contributivas	113		1.000,00		1.000,00
260	33909200	Despesas de Exercícios Anteriores	111		5.000,00		5.000,00
268	33909200	Despesas de Exercícios Anteriores	113		2.000,00		2.000,00
259	33909300	Indenizações e Restituições	111		5.000,00		5.000,00
326	1236600161.085	AQUISIÇÃO DE VEÍCULOS, MÓVEIS, EQUIPAMENTOS E DIVERSOS MATERIAIS		27.000,00	0,00	0,00	27.000,00
326	44905200	Equipamentos e Material Permanente	111	5.000,00			5.000,00
327	44905200	Equipamentos e Material Permanente	113	5.000,00			5.000,00
328	44905200	Equipamentos e Material Permanente	115	2.000,00			2.000,00
329	44905200	Equipamentos e Material Permanente	120	5.000,00			5.000,00
330	44905200	Equipamentos e Material Permanente	124	10.000,00			10.000,00
138	13900400	MANUTENCAO DAS ATIVIDADES DAS ESCOLAS DE JOVENS E ADULTOS - EJA		0,00	678.500,00	0,00	678.500,00
271	31900400	Contratação por Tempo Determinado	111		2.000,00		2.000,00
139	31901100	Contratação por Tempo Determinado	112		5.000,00		5.000,00
272	31901100	Vencimentos e Vantagens Fixas - Pessoal Civil	111		350.000,00		350.000,00
273	31901100	Vencimentos e Vantagens Fixas - Pessoal Civil	112		200.000,00		200.000,00
274	31901300	Obrigações Patronais	111		1.000,00		1.000,00
277	31901300	Obrigações Patronais	112		1.000,00		1.000,00
278	31909400	Obrigações e Restituições Trabalhistas	111		1.000,00		1.000,00
275	31911300	Obrigações Patronais	112		1.000,00		1.000,00
276	31911300	Obrigações Patronais	111		22.500,00		22.500,00
		Obrigações Patronais	112		60.000,00		60.000,00

QUADRO DE DETALHAMENTO DAS DESPESAS

Orgão: 20.00		PODER EXECUTIVO		Unidade: 20.15		SECRETARIA DE EDUCACAO	
COD.	CÓDIGO	DESCRIÇÃO	*	PROJETO	ATIVIDADE	OP. ESPECIAL	TOTAL
353	33900800	Outros Benefícios Assistenciais do servidor e do militar	111		1.000,00		1.000,00
354	33900800	Outros Benefícios Assistenciais do servidor e do militar	112		1.000,00		1.000,00
282	33901400	Diárias - Civil	111		1.000,00		1.000,00
283	33901400	Diárias - Civil	113		1.000,00		1.000,00
140	33903000	Material de Consumo	111		10.000,00		10.000,00
279	33903000	Material de Consumo	113		1.000,00		1.000,00
141	33903600	Outros Serviços de Terceiros – Pessoa Física	111		5.000,00		5.000,00
280	33903600	Outros Serviços de Terceiros – Pessoa Física	113		1.000,00		1.000,00
142	33903900	Outros Serviços de Terceiros – Pessoa Jurídica	111		10.000,00		10.000,00
281	33903900	Outros Serviços de Terceiros – Pessoa Jurídica	113		2.000,00		2.000,00
284	33904700	Obrigações Tributárias e Contributivas	111		1.000,00		1.000,00
285	33904700	Obrigações Tributárias e Contributivas	113		1.000,00		1.000,00
	1236700161.086	AQUISIÇÃO DE VEÍCULOS, MÓVEIS, EQUIPAMENTOS E DIVERSOS MATERIAIS			9.000,00	0,00	9.000,00
321	44905200	Equipamentos e Material Permanente	111		5.000,00		5.000,00
322	44905200	Equipamentos e Material Permanente	113		1.000,00		1.000,00
323	44905200	Equipamentos e Material Permanente	115		1.000,00		1.000,00
324	44905200	Equipamentos e Material Permanente	120		1.000,00		1.000,00
325	44905200	Equipamentos e Material Permanente	124		1.000,00		1.000,00
	1236700162.034	MANUTENÇÃO DAS ATIVIDADES DA EDUCAÇÃO INCLUSIVA			423.660,00	0,00	423.660,00
332	31900400	Contratação por Tempo Determinado	111		5.000,00		5.000,00
334	31900400	Contratação por Tempo Determinado	112		1.000,00		1.000,00
333	31900400	Contratação por Tempo Determinado	124		101.000,00		101.000,00
335	31901100	Vencimentos e Vantagens Fixas - Pessoal Civil	111		30.000,00		30.000,00
336	31901100	Vencimentos e Vantagens Fixas - Pessoal Civil	112		70.000,00		70.000,00
337	31901100	Vencimentos e Vantagens Fixas - Pessoal Civil	124		102.000,00		102.000,00
338	31901300	Obrigações Patronais	111		2.000,00		2.000,00
339	31901300	Obrigações Patronais	112		1.000,00		1.000,00
340	31901300	Obrigações Patronais	124		14.000,00		14.000,00
341	31911300	Obrigações Patronais	111		1.000,00		1.000,00
342	31911300	Obrigações Patronais	112		18.000,00		18.000,00
343	31911300	Obrigações Patronais	124		1.000,00		1.000,00
355	33900800	Outros Benefícios Assistenciais do servidor e do militar	111		1.000,00		1.000,00
356	33900800	Outros Benefícios Assistenciais do servidor e do militar	112		1.000,00		1.000,00

QUADRO DE DETALHAMENTO DAS DESPESAS

Órgão: 20.00 PODER EXECUTIVO
Unidade: 20.15 SECRETARIA DE EDUCAÇÃO

COD.	CÓDIGO	DESCRIÇÃO	*	PROJETO	ATIVIDADE	OP. ESPECIAL	TOTAL
357	33900800	Outros Benefícios Assistenciais do servidor e do militar	124		1.000,00		1.000,00
292	33901400	Diárias - Civil	111		1.000,00		1.000,00
293	33901400	Diárias - Civil	113		1.000,00		1.000,00
344	33901400	Diárias - Civil	124		1.000,00		1.000,00
147	33903000	Material de Consumo	111		5.660,00		5.660,00
155	33903000	Material de Consumo	113		20.000,00		20.000,00
291	33903000	Material de Consumo	124		5.000,00		5.000,00
295	33903300	Passagens e Despesas com Locomoção	111		1.000,00		1.000,00
345	33903300	Passagens e Despesas com Locomoção	113		1.000,00		1.000,00
148	33903600	Outros Serviços de Terceiros - Pessoa Física	124		1.000,00		1.000,00
287	33903600	Outros Serviços de Terceiros - Pessoa Física	111		6.000,00		6.000,00
290	33903600	Outros Serviços de Terceiros - Pessoa Física	113		1.000,00		1.000,00
289	33903900	Outros Serviços de Terceiros - Pessoa Física	124		1.000,00		1.000,00
288	33903900	Outros Serviços de Terceiros - Pessoa Jurídica	111		1.000,00		1.000,00
149	33903900	Outros Serviços de Terceiros - Pessoa Jurídica	113		10.000,00		10.000,00
296	33904700	Obrigações Tributárias e Contributivas	124		10.000,00		10.000,00
297	33904700	Obrigações Tributárias e Contributivas	111		1.000,00		1.000,00
346	33904700	Obrigações Tributárias e Contributivas	113		1.000,00		1.000,00
298	33904800	Outros Auxílios Financeiros a Pessoas Físicas	124		1.000,00		1.000,00
299	33904800	Outros Auxílios Financeiros a Pessoas Físicas	111		1.000,00		1.000,00
347	33904800	Outros Auxílios Financeiros a Pessoas Físicas	113		1.000,00		1.000,00
301	33909200	Despesas de Exercícios Anteriores	124		1.000,00		1.000,00
300	33909200	Despesas de Exercícios Anteriores	111		1.000,00		1.000,00
348	33909200	Despesas de Exercícios Anteriores	113		1.000,00		1.000,00
TOTAL			124	1.139.000,00	13.023.967,50	0,00	14.162.967,50

Prefeitura Municipal de Ilha de Itamaracá 2021
QUADRO DE DETALHAMENTO DAS DESPESAS

Av. João Pessoa Guerra, - Pilar
 Ilha de Itamaracá/PE - CEP: 53900-000
 CNPJ Nº: 09.680.315/0001-00 Telefone:

Órgão: 20.00 PODER EXECUTIVO
Unidade: 20.16 SECRETARIA DE FINANÇAS E FAZENDA MUNICIPAL

COD.	CÓDIGO	DESCRIÇÃO	*	PROJETO	ATIVIDADE	OP. ESPECIAL	TOTAL
	0412200022.035	MANUTENCAO DA SECRETARIA DE FINANÇAS E FAZENDA MUNICIPAL		0,00	1.835.000,00	0,00	1.835.000,00
511	31900400	Contratação por Tempo Determinado	001		200.000,00		200.000,00
150	31901100	Vencimentos e Vantagens Fixas - Pessoal Civil	001		1.000.000,00		1.000.000,00
538	31909200	Despesas de Exercícios Anteriores	001		400.000,00		400.000,00
542	32902100	Juros sobre a Dívida por Contrato	001		5.000,00		5.000,00
543	32912100	Juros sobre a Dívida por Contrato	001		5.000,00		5.000,00
535	33900800	Outros Benefícios Assistenciais do servidor e do militar	001		1.000,00		1.000,00
151	33901400	Diárias - Civil	001		20.000,00		20.000,00
152	33903000	Material de Consumo	001		30.000,00		30.000,00
153	33903300	Passagens e Despesas com Locomoção	001		10.000,00		10.000,00
154	33903500	Serviços de Consultoria	001		10.000,00		10.000,00
155	33903600	Outros Serviços de Terceiros - Pessoa Física	001		50.000,00		50.000,00
156	33903900	Outros Serviços de Terceiros - Pessoa Jurídica	001		100.000,00		100.000,00
536	33904700	Obrigações Tributárias e Contributivas	001		1.000,00		1.000,00
537	33909200	Despesas de Exercícios Anteriores	001		1.000,00		1.000,00
157	33909300	Indenizações e Restituições	001		2.000,00		2.000,00
	0412300021.011	MODERNIZACAO DAS ATIVIDADES DA GERENCIA DA RECEITA MOBILIARIA E		10.000,00	0,00	0,00	10.000,00
158	44905200	Equipamentos e Material Permanente	001		10.000,00		10.000,00
	2884300000.001	PAGAMENTO DA DIVIDA COM PARCELAMENTO JUNTO AO INSS		0,00	0,00	130.000,00	130.000,00
159	46907100	Principal da Dívida Contratual Resgatado	001		0,00	130.000,00	130.000,00
	2884300000.002	PAGAMENTO DA DIVIDA COM PARCELAMENTO JUNTO AO ITAMARACAPREV		0,00	0,00	100.000,00	100.000,00
160	46917100	Principal da Dívida Contratual Resgatado	001		0,00	100.000,00	100.000,00
	2884300000.003	PAGAMENTO DE DIVIDA PARCELADA COM CELPE E COMPESA		0,00	0,00	50.000,00	50.000,00
161	46907100	Principal da Dívida Contratual Resgatado	001		0,00	50.000,00	50.000,00
	2884600000.004	PAGAMENTO DE DESPESAS DE EXERCICIOS ANTERIORES		0,00	0,00	50.000,00	50.000,00
162	33909200	Despesas de Exercícios Anteriores	001		0,00	50.000,00	50.000,00
	2884600000.005	PAGAMENTO DE INDENIZACOES E RESTITUICOES		0,00	0,00	5.000,00	5.000,00
163	33909300	Indenizações e Restituições	001		0,00	5.000,00	5.000,00
	2884600000.006	PAGAMENTO DE SENTENCAS JUDICIAIS		0,00	0,00	1.000.000,00	1.000.000,00
164	31909100	Sentenças Judiciais	001		0,00	1.000.000,00	1.000.000,00
	2884600000.007	PAGAMENTO DE PRECATORIOS		0,00	0,00	2.000.000,00	2.000.000,00
165	31909100	Sentenças Judiciais	001		0,00	2.000.000,00	2.000.000,00
	2884600000.008	PAGAMENTO DE DESPESAS ATENDENDO A LEGISLACAO DO PASEP		0,00	0,00	320.000,00	320.000,00



Prefeitura Municipal de Ilha de Itamaracá 2021

Av. João Passos Guerra, -Pilar
Ilha de Itamaracá/PE - CEP: 53900-000
CNPJ Nº: 09.680.315/0001-00 Telefone:

QUADRO DE DETALHAMENTO DAS DESPESAS

Órgão: 20.00 PODER EXECUTIVO
Unidade: 20.16 SECRETARIA DE FINANÇAS E FAZENDA MUNICIPAL

COD.	CÓDIGO	DESCRIÇÃO	*	PROJETO	ATIVIDADE	OP. ESPECIAL	TOTAL
166	33904700	Obrigações Tributárias e Contributivas	001			200.000,00	200.000,00
167	46907100	Principal da Dívida Contratual Resgatado	001			120.000,00	120.000,00
	9999799999.002	RESERVA DE CONTINGÊNCIA		0,00	0,00	1.000.000,00	1.000.000,00
168	999999999	Reserva de Contingência / Reserva do RPPS	001			1.000.000,00	1.000.000,00
TOTAL				10.000,00	1.835.000,00	4.655.000,00	6.500.000,00

188

QUADRO DE DETALHAMENTO DAS DESPESAS

Órgão: 20.00 PODER EXECUTIVO

Unidade: 20.17 SECRETARIA DE INFRAESTRUTURA

COD.	CÓDIGO	DESCRIÇÃO	*	PROJETO	ATIVIDADE	OP. ESPECIAL	TOTAL
169	0412200152.036	MANUTENCAO DA SINALIZACAO HORIZONTAL		0,00	6.000,00	0,00	6.000,00
	33903000	Material de Consumo	001		2.000,00		2.000,00
170	33903600	Outros Serviços de Terceiros – Pessoa Física	001		2.000,00		2.000,00
171	33903900	Outros Serviços de Terceiros – Pessoa Jurídica	001		2.000,00		2.000,00
	0412200152.037	MANUTENCAO DA SINALIZACAO VERTICAL		0,00	6.000,00	0,00	6.000,00
172	33903000	Material de Consumo	001		2.000,00		2.000,00
173	33903600	Outros Serviços de Terceiros – Pessoa Física	001		2.000,00		2.000,00
174	33903900	Outros Serviços de Terceiros – Pessoa Jurídica	001		2.000,00		2.000,00
	0927200061.012	REVITALIZACAO DAS PRINCIPAIS ENTRADAS DA CIDADE		115.000,00	0,00	0,00	115.000,00
175	44905100	Obras e Instalações	001		10.000,00		10.000,00
176	44905100	Obras e Instalações	001		5.000,00		5.000,00
545	44905100	Obras e Instalações	520		100.000,00		100.000,00
	1545100131.013	PAVIMENTAÇÃO, CALÇAMENTO E OBRAS COMPLEMENTARES NAS VIAS URBANAS,		60.000,00	0,00	0,00	60.000,00
176	44905100	Obras e Instalações	001		10.000,00		10.000,00
514	44905100	Obras e Instalações	510		50.000,00		50.000,00
	1545100131.014	DESAPROPRIACOES DE AREAS		130.000,00	0,00	0,00	130.000,00
177	44906100	Aquisição de Imóveis	001		30.000,00		30.000,00
516	45906100	Aquisição de Imóveis	001		100.000,00		100.000,00
	1545100131.015	CONSTRUCAO DE GALERIAS DE AGUAS PLUVIAIS		36.000,00	0,00	0,00	36.000,00
178	44905100	Obras e Instalações	001		30.000,00		30.000,00
518	44905100	Obras e Instalações	510		6.000,00		6.000,00
	1545100131.016	CONSTRUCAO DE MUROS, ESCADARIAS, CALÇADAS E DEMAIS OBRAS		30.000,00	0,00	0,00	30.000,00
179	44905100	Obras e Instalações	001		30.000,00		30.000,00
	1545100131.017	ABERTURA DE RUAS		20.000,00	0,00	0,00	20.000,00
180	44905100	Obras e Instalações	001		20.000,00		20.000,00
	1545100131.018	CONSTRUCAO DE PRACAS, PARQUES E JARDINS		46.645,00	0,00	0,00	46.645,00
181	44905100	Obras e Instalações	001		46.645,00		46.645,00
	1545100131.019	CONSERVACAO E URBANIZACAO DE RUAS E AVENIDAS		35.000,00	0,00	0,00	35.000,00
182	33903000	Material de Consumo	001		5.000,00		5.000,00
183	33903600	Outros Serviços de Terceiros – Pessoa Física	001		10.000,00		10.000,00
184	33903900	Outros Serviços de Terceiros – Pessoa Jurídica	001		20.000,00		20.000,00
	1545100131.020	AQUISICAO DE CAMINHÕES, VEICULOS E MAQUINAS PESADAS		30.000,00	0,00	0,00	30.000,00
185	44905200	Equipamentos e Material Permanente	001		30.000,00		30.000,00

Prefeitura Municipal de Ilha de Itamaracá - 2021
QUADRO DE DETALHAMENTO DAS DESPESAS

Av. João Pessoa Guerra, - Pilar
 Ilha de Itamaracá/PE - CEP: 53900-000
 CNPJ Nº: 09.680.315/0001-00 Telefone:

Origão: 20.00 PODER EXECUTIVO
Unidade: 20.17 SECRETARIA DE INFRAESTRUTURA

COD.	CÓDIGO	DESCRIÇÃO	*	PROJETO	ATIVIDADE	OP. ESPECIAL	TOTAL
	1545100131.021	EXECUCAO DE DRAGAGEM, REVESTIMENTO E AMPLIACAO DOS PRINCIPAIS CANAIS		30.000,00	0,00	0,00	30.000,00
186	44905100	Obras e Instalações	001	30.000,00			30.000,00
	1545100131.022	AQUISICAO DE BENS PARA SECRETARIA		10.000,00	0,00	0,00	10.000,00
187	44905200	Equipamentos e Material Permanente	001	10.000,00			10.000,00
	1545100131.023	CONSTRUCAO DE PRIVADAS E FOSSAS		10.000,00	0,00	0,00	10.000,00
188	44905100	Obras e Instalações	001	10.000,00			10.000,00
	1545100131.024	REQUALIFICACAO DO ENTORNO DO FORTE		20.000,00	0,00	0,00	20.000,00
189	44905100	Obras e Instalações	001	20.000,00			20.000,00
	1545100131.025	CONSTRUCAO DE MIRANTE NA VILA VELHA		10.000,00	0,00	0,00	10.000,00
190	44905100	Obras e Instalações	001	10.000,00			10.000,00
	1545100132.038	REVESTIMENTO, CONSERVACAO E MANUTENCAO DAS UNIDADES - PRACAS		0,00	55.000,00	0,00	55.000,00
191	33903000	Material de Consumo	001		20.000,00		20.000,00
192	33903600	Outros Serviços de Terceiros – Pessoa Física	001		15.000,00		15.000,00
193	33903900	Outros Serviços de Terceiros – Pessoa Jurídica	001		20.000,00		20.000,00
	1545100132.039	LIMPEZA E CONSERVACAO DE GALERIAS, ESGOTOS E CANAIS		0,00	290.000,00	0,00	290.000,00
194	33903000	Material de Consumo	001		120.000,00		120.000,00
195	33903600	Outros Serviços de Terceiros – Pessoa Física	001		20.000,00		20.000,00
196	33903900	Outros Serviços de Terceiros – Pessoa Jurídica	001		150.000,00		150.000,00
	1545100132.040	MANUTENCAO DAS ATIVIDADES DA SECRETARIA DE INFRAESTRUTURA		0,00	3.401.000,00	0,00	3.401.000,00
197	31900400	Contratação por Tempo Determinado	001		1.300.000,00		1.300.000,00
198	31901100	Vencimentos e Vantagens Fixas - Pessoal Civil	001		1.300.000,00		1.300.000,00
539	33900800	Outros Benefícios Assistenciais do servidor e do militar	001		1.000,00		1.000,00
199	33901400	Diárias - Civil	001		10.000,00		10.000,00
200	33903000	Material de Consumo	001		200.000,00		200.000,00
201	33903300	Passagens e Despesas com Locomoção	001		5.000,00		5.000,00
202	33903600	Outros Serviços de Terceiros – Pessoa Física	001		80.000,00		80.000,00
203	33903900	Outros Serviços de Terceiros – Pessoa Jurídica	001		500.000,00		500.000,00
204	33909300	Indenizações e Restituições	001		5.000,00		5.000,00
	1545200091.026	AMPLIAR E RESTAURAR CEMITERIO E VELORIO		60.000,00	0,00	0,00	60.000,00
206	44905100	Obras e Instalações	001	60.000,00			60.000,00
	1545200091.027	AQUISICAO DE VEICULOS DESTINADOS A COLETA SELETIVA		50.000,00	0,00	0,00	50.000,00
207	44905200	Equipamentos e Material Permanente	001	50.000,00			50.000,00
	1545200091.028	EXTENSAO DA ILUMINACAO PUBLICA		50.000,00	0,00	0,00	50.000,00

QUADRO DE DETALHAMENTO DAS DESPESAS

Orgão: 20.00 PODER EXECUTIVO
Unidade: 20.17 SECRETARIA DE INFRAESTRUTURA

COD.	CÓDIGO	DESCRIÇÃO	*	PROJETO	ATIVIDADE	OP. ESPECIAL	TOTAL
208	44905100	Obras e Instalações	001	50.000,00			50.000,00
	1545200092.041	MANUTENCAO E DESENVOLVIMENTO DOS SERVICOS DE COLETA E DESTINACAO DO		0,00	90.000,00	0,00	90.000,00
209	33903000	Material de Consumo	001		20.000,00		20.000,00
210	33903600	Outros Serviços de Terceiros – Pessoa Física	001		20.000,00		20.000,00
211	33903900	Outros Serviços de Terceiros – Pessoa Jurídica	001		50.000,00		50.000,00
	1545200092.042	APOIO A ASSOCIACAO DE CATADORES DE LIXO		0,00	10.000,00	0,00	10.000,00
212	33903200	Material, Bem ou Serviço para Distribuição Gratuita	001		10.000,00		10.000,00
	1545200092.043	MANUTENCAO DOS SERVICOS DA COLETA SELETIVA		0,00	30.000,00	0,00	30.000,00
213	33903000	Material de Consumo	001		5.000,00		5.000,00
214	33903600	Outros Serviços de Terceiros – Pessoa Física	001		5.000,00		5.000,00
215	33903900	Outros Serviços de Terceiros – Pessoa Jurídica	001		20.000,00		20.000,00
	1545200092.044	MANUTENCAO DA LIMPEZA PUBLICA		0,00	2.761.000,00	0,00	2.761.000,00
216	31900400	Contratação por Tempo Determinado	001		600.000,00		600.000,00
217	31901100	Vencimentos e Vantagens Fixas - Pessoal Civil	001		1.500.000,00		1.500.000,00
540	33900800	Outros Benefícios Assistenciais do servidor e do militar	001		1.000,00		1.000,00
218	33903000	Material de Consumo	001		60.000,00		60.000,00
219	33903600	Outros Serviços de Terceiros – Pessoa Física	001		100.000,00		100.000,00
220	33903900	Outros Serviços de Terceiros – Pessoa Jurídica	001		500.000,00		500.000,00
	1545200092.045	MANUTENCAO E CONSERVACAO DE CEMITERIO E VELORIO		0,00	100.000,00	0,00	100.000,00
221	33903000	Material de Consumo	001		20.000,00		20.000,00
222	33903600	Outros Serviços de Terceiros – Pessoa Física	001		10.000,00		10.000,00
223	33903900	Outros Serviços de Terceiros – Pessoa Jurídica	001		70.000,00		70.000,00
	1545200092.046	MANUTENCAO DA ILUMINACAO PUBLICA		0,00	871.928,00	0,00	871.928,00
224	33903000	Material de Consumo	001		150.000,00		150.000,00
225	33903600	Outros Serviços de Terceiros – Pessoa Física	001		80.000,00		80.000,00
226	33903900	Outros Serviços de Terceiros – Pessoa Jurídica	001		641.928,00		641.928,00
	1545200092.047	IMPLANTACAO DO CONSORCIO DO SERVICIO DO LIXO		0,00	10.000,00	0,00	10.000,00
227	33717000	Rateio pela Participação em Consórcio Público	001		10.000,00		10.000,00
	1554200131.029	REGUALIFICACAO, REFORMA E AMPLIACAO DE MERCADO PUBLICO MUNICIPAL		50.000,00	0,00	0,00	50.000,00
228	44905100	Obras e Instalações	001	50.000,00			50.000,00
	1554200131.030	CONSTRUCAO DE UNIDADES DE TRIAGEM E TRANSBORDO DOS RESIDUOS SOLIDOS		80.000,00	0,00	0,00	80.000,00
229	44905100	Obras e Instalações	001	80.000,00			80.000,00
	1560500061.031	AQUISICAO DE PATRULHA MECANIZADA, RETROSCAVADEIRA, MOTONIVELADORA E		50.000,00	0,00	0,00	50.000,00



Prefeitura Municipal de Ilha de Itamaracá 2021
QUADRO DE DETALHAMENTO DAS DESPESAS

Av. João Pessoa Guerra, - Pilar
Ilha de Itamaracá/PE - CEP: 53900-000
CNPJ Nº: 09.680.315/0001-00 Telefone:

Orgão: 20.00 PODER EXECUTIVO
Unidade: 20.17 SECRETARIA DE INFRAESTRUTURA

COD.	CÓDIGO	DESCRIÇÃO	*	PROJETO	ATIVIDADE	OP. ESPECIAL	TOTAL
230	44905200	Equipamentos e Material Permanente	001	50.000,00			50.000,00
	1569100061.032	REFORMA DO MERCADO PÚBLICO MUNICIPAL		30.000,00	0,00	0,00	30.000,00
231	44905100	Obras e Instalações	001	30.000,00			30.000,00
	1569100061.033	CONSTRUÇÃO DE MORADIAS		20.000,00	0,00	0,00	20.000,00
232	44905100	Obras e Instalações	001	20.000,00			20.000,00
	1569100061.067	AQUISIÇÃO DE BENS E MATERIAL PERMANENTE PARA SECRETARIA		20.000,00	0,00	0,00	20.000,00
236	44905200	Equipamentos e Material Permanente	001	20.000,00			20.000,00
	1569100062.048	IMPLEMENTAÇÃO DO PROGRAMA PREFEITURA NOS BAIRROS		0,00	15.000,00	0,00	15.000,00
233	33903000	Material de Consumo	001		5.000,00		5.000,00
234	33903600	Outros Serviços de Terceiros – Pessoa Física	001		5.000,00		5.000,00
235	33903900	Outros Serviços de Terceiros – Pessoa Jurídica	001		5.000,00		5.000,00
	1648200071.034	RECUPERAÇÃO DE MORADIAS		20.000,00	0,00	0,00	20.000,00
237	44905100	Obras e Instalações	001	20.000,00			20.000,00
	1648200071.035	CONSTRUÇÃO DE POCOS ARTESIANOS		30.000,00	0,00	0,00	30.000,00
238	44905100	Obras e Instalações	001	30.000,00			30.000,00
	1854400081.036	CONSTRUÇÃO DE LAVANDERIAS		20.000,00	0,00	0,00	20.000,00
239	44905100	Obras e Instalações	001	20.000,00			20.000,00
	1854400082.050	COLETA E DESTINAÇÃO DO LIXO TOXICO		0,00	100.000,00	0,00	100.000,00
240	33903000	Material de Consumo	001		20.000,00		20.000,00
241	33903600	Outros Serviços de Terceiros – Pessoa Física	001		10.000,00		10.000,00
242	33903900	Outros Serviços de Terceiros – Pessoa Jurídica	001		70.000,00		70.000,00
	2678200151.037	RESTAURAÇÃO DE ESTRADAS VICINAIS.		30.000,00	0,00	0,00	30.000,00
243	44905100	Obras e Instalações	001	30.000,00			30.000,00
	2678200151.038	CONSTRUÇÃO DE OBRAS DE ARTE DE ENGENHARIA, PONTES E BUEIROS		30.000,00	0,00	0,00	30.000,00
244	44905100	Obras e Instalações	001	30.000,00			30.000,00
	2678200151.039	CONSTRUÇÃO DE ESTRADAS VICINAIS		40.000,00	0,00	0,00	40.000,00
245	44905100	Obras e Instalações	001	40.000,00			40.000,00
	2678200151.040	CONSTRUÇÃO E REFORMA DE ABRIGOS DE PASSAGEIROS		20.000,00	0,00	0,00	20.000,00
246	44905100	Obras e Instalações	001	20.000,00			20.000,00
	2678200151.068	CONSERVAÇÃO DE ESTRADAS VICINAIS		30.000,00	0,00	0,00	30.000,00
247	44905100	Obras e Instalações	001	30.000,00			30.000,00
TOTAL				1.212.645,00	7.745.928,00	0,00	8.958.573,00



QUADRO DE DETALHAMENTO DAS DESPESAS

Órgão: 20.00 PODER EXECUTIVO
Unidade: 20.18 SECRETARIA DE MEIO AMBIENTE, PESCA E AGRICULTURA

COD.	CÓDIGO	DESCRIÇÃO	*	PROJETO	ATIVIDADE	OP. ESPECIAL	TOTAL
248	0412200101.041	AQUISIÇÃO DE BENS E MATERIAL PERMANENTE PARA SECRETARIA DO MEIO		10.000,00	0,00	0,00	10.000,00
	44905200	Equipamentos e Material Permanente	001	10.000,00			10.000,00
	0412200102.052	MANUTENÇÃO DE ESPACOS E ATIVIDADES AMBIENTAIS		0,00	20.000,00	0,00	20.000,00
249	33903000	Material de Consumo	001		5.000,00		5.000,00
250	33903600	Outros Serviços de Terceiros – Pessoa Física	001		5.000,00		5.000,00
251	33903900	Outros Serviços de Terceiros – Pessoa Jurídica	001		10.000,00		10.000,00
	0412200102.053	MANUTENÇÃO DO CONSELHO E FUNDO DO MEIO AMBIENTE		0,00	120.000,00	0,00	120.000,00
252	31901100	Vencimentos e Vantagens Fixas - Pessoal Civil	001		60.000,00		60.000,00
253	33903000	Material de Consumo	001		5.000,00		5.000,00
254	33903600	Outros Serviços de Terceiros – Pessoa Física	001		35.000,00		35.000,00
255	33903900	Outros Serviços de Terceiros – Pessoa Jurídica	001		20.000,00		20.000,00
	1545200062.054	APOIO AS ATIVIDADES RELACIONADAS A AGRICULTURA		0,00	25.000,00	0,00	25.000,00
256	33903000	Material de Consumo	001		5.000,00		5.000,00
257	33903200	Material, Bem ou Serviço para Distribuição Gratuita	001		5.000,00		5.000,00
258	33903600	Outros Serviços de Terceiros – Pessoa Física	001		5.000,00		5.000,00
259	33903900	Outros Serviços de Terceiros – Pessoa Jurídica	001		10.000,00		10.000,00
	1545200102.055	MANUTENÇÃO DA SECRETARIA DO MEIO AMBIENTE, PESCA E AGRICULTURA		0,00	672.000,00	0,00	672.000,00
260	31901100	Vencimentos e Vantagens Fixas - Pessoal Civil	001		500.000,00		500.000,00
541	33900800	Outros Benefícios Assistenciais do servidor e do militar	001		1.000,00		1.000,00
261	33901400	Diárias - Civil	001		10.000,00		10.000,00
262	33903000	Material de Consumo	001		45.000,00		45.000,00
263	33903300	Passagens e Despesas com Locomoção	001		5.000,00		5.000,00
264	33903500	Serviços de Consultoria	001		10.000,00		10.000,00
265	33903600	Outros Serviços de Terceiros – Pessoa Física	001		50.000,00		50.000,00
266	33903900	Outros Serviços de Terceiros – Pessoa Jurídica	001		50.000,00		50.000,00
267	33909300	Indenizações e Restituições	001		1.000,00		1.000,00
	1560500062.056	APOIO AS ATIVIDADES RELACIONADAS A PESCA		0,00	15.000,00	0,00	15.000,00
268	33903200	Material, Bem ou Serviço para Distribuição Gratuita	001		5.000,00		5.000,00
269	33903600	Outros Serviços de Terceiros – Pessoa Física	001		10.000,00		10.000,00
	1660500062.057	IMPLEMENTAÇÃO DA POLÍTICA DE APOIO AO PEQUENO E MEDIO AGRICULTOR		0,00	5.000,00	0,00	5.000,00
270	33903200	Material, Bem ou Serviço para Distribuição Gratuita	001		5.000,00		5.000,00
	1854100101.042	CONSTRUÇÃO DE EDIFICAÇÕES E IMPLANTAÇÃO DE TAXAS DE PRESERVAÇÃO		20.000,00	0,00	0,00	20.000,00
271	44905100	Obras e Instalações	001	20.000,00			20.000,00



Prefeitura Municipal de Ilha de Itamaracá 2021

Av. João Pessoa Guerra, - Pilar
Ilha de Itamaracá/PE - CEP: 53900-000
CNPJ Nº: 09.680.315/0001-00 Telefone:

QUADRO DE DETALHAMENTO DAS DESPESAS

Orgão: 20.00 PODER EXECUTIVO
Unidade: 20.18 SECRETARIA DE MEIO AMBIENTE, PESCA E AGRICULTURA

COD.	CÓDIGO	DESCRIÇÃO	*	PROJETO	ATIVIDADE	OP. ESPECIAL	TOTAL
272	1854100102.058	RECUPERACAO DA MATA CILAR		0,00	12.000,00	0,00	12.000,00
	33903000	Material de Consumo	001		5.000,00		5.000,00
273	33903200	Material, Bem ou Serviço para Distribuição Gratuita	001		5.000,00		5.000,00
519	33903600	Outros Serviços de Terceiros – Pessoa Física	001		1.000,00		1.000,00
520	33903900	Outros Serviços de Terceiros – Pessoa Jurídica	001		1.000,00		1.000,00
	1854100102.059	REFLORESTAMENTO		0,00	12.000,00	0,00	12.000,00
	33903000	Material de Consumo	001		5.000,00		5.000,00
274	33903200	Material, Bem ou Serviço para Distribuição Gratuita	001		5.000,00		5.000,00
521	33903600	Outros Serviços de Terceiros – Pessoa Física	001		1.000,00		1.000,00
522	33903900	Outros Serviços de Terceiros – Pessoa Jurídica	001		1.000,00		1.000,00
TOTAL				30.000,00	881.000,00	0,00	911.000,00

151

QUADRO DE DETALHAMENTO DAS DESPESAS

Órgão: 20.00 PODER EXECUTIVO
Unidade: 20.19 SECRETARIA DE POLITICAS SOCIAIS

COD.	CÓDIGO	DESCRIÇÃO	*	PROJETO	ATIVIDADE	OP. ESPECIAL	TOTAL
591	0812200171.088	CONSTRUÇÃO, REFORMA E/OU AMPLIAÇÃO DE ESTRUTURA FÍSICA		5.000,00	0,00	0,00	5.000,00
	44905100	Obras e Instalações	001	5.000,00			5.000,00
	0812200171.089	AQUISIÇÃO DE VEÍCULOS, MÓVEIS E EQUIPAMENTOS PARA A SECRETARIA DE		5.000,00	0,00	0,00	5.000,00
	44905200	Equipamentos e Material Permanente	001	5.000,00			5.000,00
592	0812200172.060	MANUTENÇÃO DAS ATIVIDADES DA SECRETARIA DE POLITICAS SOCIAIS		0,00	1.226.000,00	0,00	1.226.000,00
570	31900400	Contratação por Tempo Determinado	001		250.000,00		250.000,00
276	31901100	Vencimentos e Vantagens Fixas - Pessoal Civil	001		550.000,00		550.000,00
571	31901300	Obrigações Patronais	001		155.000,00		155.000,00
573	31909100	Sentenças Judiciais	001		1.000,00		1.000,00
568	31909200	Despesas de Exercícios Anteriores	001		10.000,00		10.000,00
572	31911300	Obrigações Patronais	001		5.000,00		5.000,00
589	33900800	Outros Benefícios Assistenciais do servidor e do militar	001		10.000,00		10.000,00
277	33901400	Diárias - Civil	001		10.000,00		10.000,00
278	33903000	Material de Consumo	001		50.000,00		50.000,00
279	33903200	Material, Bem ou Serviço para Distribuição Gratuita	001		50.000,00		50.000,00
280	33903300	Passagens e Despesas com Locomoção	001		4.000,00		4.000,00
565	33903500	Serviços de Consultoria	001		5.000,00		5.000,00
281	33903600	Outros Serviços de Terceiros - Pessoa Física	001		10.000,00		10.000,00
282	33903900	Outros Serviços de Terceiros - Pessoa Jurídica	001		50.000,00		50.000,00
566	33904700	Obrigações Tributárias e Contributivas	001		1.000,00		1.000,00
569	33904800	Outros Auxílios Financeiros a Pessoas Físicas	001		5.000,00		5.000,00
590	33909100	Sentenças Judiciais	001		10.000,00		10.000,00
567	33909200	Despesas de Exercícios Anteriores	001		50.000,00		50.000,00
	0812200172.061	REALIZAÇÃO DE EVENTOS ASSISTENCIAIS		0,00	15.000,00	0,00	15.000,00
283	33903000	Material de Consumo	001		5.000,00		5.000,00
284	33903600	Outros Serviços de Terceiros - Pessoa Física	001		5.000,00		5.000,00
285	33903900	Outros Serviços de Terceiros - Pessoa Jurídica	001		5.000,00		5.000,00
		TOTAL		10.000,00	1.241.000,00	0,00	1.251.000,00



Av. João Pessoa Guerra, - Pilar
Ilha de Itamaracá/PE - CEP: 53900-000
CNPJ Nº: 09.680.315/0001-00 Telefone:

Prefeitura Municipal de Ilha de Itamaracá 2021

QUADRO DE DETALHAMENTO DAS DESPESAS

Órgão: 20.00 PODER EXECUTIVO
Unidade: 20.20 SECRETARIA DE SAUDE

COD.	CÓDIGO	DESCRIÇÃO	*	PROJETO	ATIVIDADE	OP. ESPECIAL	TOTAL
291	1012200111.043	AQUISICAO DE EQUIPAMENTOS E VEICULOS PARA SECRETARIA DE SAUDE		25.000,00	0,00	0,00	25.000,00
	44905200	Equipamentos e Material Permanente	211	25.000,00			25.000,00
	1012200111.076	ENFRENTAMENTO DA EMERGÊNCIA COVID-19		4.000,00	0,00	0,00	4.000,00
774	44905100	Obras e Instalações	211	1.000,00			1.000,00
775	44905100	Obras e Instalações	219	500,00			500,00
772	44905100	Obras e Instalações	260	500,00			500,00
771	44905200	Equipamentos e Material Permanente	211	1.000,00			1.000,00
776	44905200	Equipamentos e Material Permanente	219	500,00			500,00
773	44905200	Equipamentos e Material Permanente	260	500,00			500,00
	1012200111.092	CONSTRUÇÕES E DIVERSAS OBRAS - SECRETARIA DE SAÚDE		10.000,00	0,00	0,00	10.000,00
	44905100	Obras e Instalações	211	10.000,00			10.000,00
	1012200112.062	APOIO AS ATIVIDADES DO CONSELHO MUNICIPAL DE SAUDE		0,00	22.000,00	0,00	22.000,00
286	33901400	Diárias - Civil	211	5.000,00			5.000,00
287	33903000	Material de Consumo	211	3.000,00			3.000,00
683	33903300	Passagens e Despesas com Locomoção	211	2.000,00			2.000,00
682	33903500	Serviços de Consultoria	211	5.000,00			5.000,00
288	33903600	Outros Serviços de Terceiros - Pessoa Física	211	3.000,00			3.000,00
289	33903900	Outros Serviços de Terceiros - Pessoa Jurídica	211	3.000,00			3.000,00
684	33904700	Obrigações Tributárias e Contributivas	211	1.000,00			1.000,00
	1012200112.063	MANUTENCAO DAS ATIVIDADES DA SECRETARIA DE SAUDE		0,00	2.867.000,00	0,00	2.867.000,00
687	31900400	Contratação por Tempo Determinado	211	301.000,00			301.000,00
292	31901100	Vencimentos e Vantagens Fixas - Pessoal Civil	211	1.500.000,00			1.500.000,00
688	31901300	Obrigações Patronais	211	420.000,00			420.000,00
692	31901600	Outras Despesas Variáveis - Pessoal Civil	211	1.000,00			1.000,00
691	31909100	Sentenças Judiciais	211	1.000,00			1.000,00
696	31909200	Despesas de Exercícios Anteriores	211	5.000,00			5.000,00
686	31911300	Obrigações Patronais	211	20.000,00			20.000,00
783	33900800	Outros Benefícios Assistenciais do servidor e do militar	211	1.000,00			1.000,00
293	33901400	Diárias - Civil	211	20.000,00			20.000,00
294	33903000	Material de Consumo	211	200.000,00			200.000,00
694	33903200	Material, Bem ou Serviço para Distribuição Gratuita	211	1.000,00			1.000,00
295	33903300	Passagens e Despesas com Locomoção	211	5.000,00			5.000,00
685	33903500	Serviços de Consultoria	211	50.000,00			50.000,00



Prefeitura Municipal de Ilha de Itamaracá - 021

Av. João Pessoa Guerra - Pilar
Ilha de Itamaracá/PE - CEP: 53900-000
CNPJ Nº: 09.680.315/0001-00 | Telefone:

QUADRO DE DETALHAMENTO DAS DESPESAS

Orgão:	20.00	PODER EXECUTIVO					
Unidade:	20.20	SECRETARIA DE SAUDE					
COD.	CÓDIGO	DESCRIÇÃO	*	PROJETO	ATIVIDADE	OP. ESPECIAL	TOTAL
296	33903600	Outros Serviços de Terceiros – Pessoa Física	211		70.000,00		70.000,00
297	33903900	Outros Serviços de Terceiros – Pessoa Jurídica	211		200.000,00		200.000,00
689	33904700	Obrigações Tributárias e Contributivas	211		1.000,00		1.000,00
695	33904800	Outros Auxílios Financeiros a Pessoas Físicas	211		40.000,00		40.000,00
782	33909100	Sentenças Judiciais	211		1.000,00		1.000,00
690	33909200	Despesas de Exercícios Anteriores	211		5.000,00		5.000,00
693	33909300	Indenizações e Restituições	211		25.000,00		25.000,00
	1012200112.157	ENFRENTAMENTO DA EMERGENCIA COVID-19		0,00	15.000,00	0,00	15.000,00
763	31900400	Contratação por Tempo Determinado	211		1.000,00		1.000,00
765	31900400	Contratação por Tempo Determinado	219		500,00		500,00
764	31900400	Contratação por Tempo Determinado	260		500,00		500,00
767	31901100	Vencimentos e Vantagens Fixas - Pessoal Civil	211		1.000,00		1.000,00
777	31901100	Vencimentos e Vantagens Fixas - Pessoal Civil	219		500,00		500,00
768	31901100	Vencimentos e Vantagens Fixas - Pessoal Civil	260		500,00		500,00
769	31901300	Obrigações Patronais	211		1.000,00		1.000,00
778	31901300	Obrigações Patronais	219		500,00		500,00
779	31901300	Obrigações Patronais	260		500,00		500,00
770	31911300	Obrigações Patronais	211		1.000,00		1.000,00
781	31911300	Obrigações Patronais	219		500,00		500,00
780	31911300	Obrigações Patronais	260		500,00		500,00
756	33903000	Material de Consumo	211		1.000,00		1.000,00
758	33903000	Material de Consumo	219		1.000,00		1.000,00
757	33903000	Material de Consumo	260		500,00		500,00
759	33903600	Outros Serviços de Terceiros – Pessoa Física	211		1.000,00		1.000,00
766	33903600	Outros Serviços de Terceiros – Pessoa Física	219		1.000,00		1.000,00
760	33903600	Outros Serviços de Terceiros – Pessoa Física	260		500,00		500,00
761	33903900	Outros Serviços de Terceiros – Pessoa Jurídica	211		1.000,00		1.000,00
762	33903900	Outros Serviços de Terceiros – Pessoa Jurídica	260		1.000,00		1.000,00
TOTAL				39.000,00	2.904.000,00	0,00	2.943.000,00

QUADRO DE DETALHAMENTO DAS DESPESAS

Órgão: 20.00 PODER EXECUTIVO
Unidade: 20.21 SECRETARIA DE TURISMO, CULTURA E EVENTOS

COD.	CÓDIGO	DESCRIÇÃO	*	PROJETO	ATIVIDADE	OP. ESPECIAL	TOTAL
298	0412200201.044	AQUISIÇÃO DE MATERIAL PERMANENTE PARA SECRETARIA	001	10.000,00	0,00	0,00	10.000,00
	44905200	Equipamentos e Material Permanente		10.000,00			10.000,00
	0412200202.064	MANUTENÇÃO DAS ATIVIDADES DA SECRETARIA DE TURISMO CULTURA E EVENTOS		0,00	535.000,00	0,00	535.000,00
299	31901100	Vencimentos e Vantagens Fixas - Pessoal Civil	001		250.000,00		250.000,00
300	33901400	Diárias - Civil	001		20.000,00		20.000,00
301	33903000	Material de Consumo	001		80.000,00		80.000,00
302	33903300	Passagens e Despesas com Locomoção	001		5.000,00		5.000,00
303	33903600	Outros Serviços de Terceiros - Pessoa Física	001		80.000,00		80.000,00
304	33903900	Outros Serviços de Terceiros - Pessoa Jurídica	001		100.000,00		100.000,00
	1339200041.045	ORGANIZAÇÃO DE DESFILE ESTUDANTIL		50.000,00	0,00	0,00	50.000,00
305	33903000	Material de Consumo	001	5.000,00			5.000,00
306	33903100	Premiações Culturais, Artísticas, Científicas, Desportivas e Outras	001	5.000,00			5.000,00
307	33503200	Material, Bem ou Serviço para Distribuição Gratuita	001	10.000,00			10.000,00
308	33503600	Outros Serviços de Terceiros - Pessoa Física	001	10.000,00			10.000,00
309	33503900	Outros Serviços de Terceiros - Pessoa Jurídica	001	20.000,00			20.000,00
	1339200041.046	CONSTRUÇÃO DE PATIO DE EVENTOS		60.000,00	0,00	0,00	60.000,00
310	44905100	Obras e Instalações	001	30.000,00			30.000,00
311	44906100	Aquisição de Imóveis	001	30.000,00			30.000,00
	1339200041.047	CONSTRUÇÃO, AMPLIAÇÃO E OU REFORMA OBRAS DE INCENTIVO A CULTURA		20.000,00	0,00	0,00	20.000,00
312	44905100	Obras e Instalações	001	20.000,00			20.000,00
	1339200041.069	AQUISIÇÃO DE BENS CULTURAIS E MATERIAIS PERMANENTES		20.000,00	0,00	0,00	20.000,00
316	44905200	Equipamentos e Material Permanente	001	20.000,00			20.000,00
	1339200042.065	APOIO A PROJETOS DE ENTIDADES CULTURAIS DO MUNICÍPIO		0,00	20.000,00	0,00	20.000,00
313	33903100	Premiações Culturais, Artísticas, Científicas, Desportivas e Outras	001		5.000,00		5.000,00
314	33903200	Material, Bem ou Serviço para Distribuição Gratuita	001		5.000,00		5.000,00
315	33903900	Outros Serviços de Terceiros - Pessoa Jurídica	001		10.000,00		10.000,00
	1339200042.067	REALIZAÇÃO DE EVENTOS CULTURAIS, TEATRAIS E ARTÍSTICOS DO MUNICÍPIO		0,00	566.000,00	0,00	566.000,00
317	33903000	Material de Consumo	001		5.000,00		5.000,00
318	33903100	Premiações Culturais, Artísticas, Científicas, Desportivas e Outras	001		5.000,00		5.000,00
319	33903200	Material, Bem ou Serviço para Distribuição Gratuita	001		6.000,00		6.000,00
320	33903600	Outros Serviços de Terceiros - Pessoa Física	001		250.000,00		250.000,00
321	33903900	Outros Serviços de Terceiros - Pessoa Jurídica	001		300.000,00		300.000,00
	1339200042.068	SUBVENCOES CULTURAIS EDUCATIVAS E SOCIAIS		0,00	20.000,00	0,00	20.000,00

QUADRO DE DETALHAMENTO DAS DESPESAS

Órgão: 20.00		PODER EXECUTIVO					
Unidade: 20.21		SECRETARIA DE TURISMO, CULTURA E EVENTOS					
COD.	CÓDIGO	DESCRIÇÃO	*	PROJETO	ATIVIDADE	OP. ESPECIAL	TOTAL
322	33504300	Subvenções Sociais	001		20.000,00		20.000,00
	1381100201.048	CONSTRUCAO DE PRAÇA DE EDUCACAO E CULTURA - PEC		80.000,00	0,00	0,00	80.000,00
323	44905100	Obras e Instalações	001	80.000,00			80.000,00
	1381100201.070	IMPLANTACAO DO PROJETO CICLO DE MOBILIDADE NO MUNICIPIO		15.000,00	0,00	0,00	15.000,00
324	44905100	Obras e Instalações	001	15.000,00			15.000,00
	1381100202.070	MANUTENCAO DAS ATIVIDADES DOS ESPACOS ESPORTIVOS		0,00	25.000,00	0,00	25.000,00
325	33903000	Material de Consumo	001		10.000,00		10.000,00
326	33903600	Outros Serviços de Terceiros – Pessoa Física	001		5.000,00		5.000,00
327	33903900	Outros Serviços de Terceiros – Pessoa Jurídica	001		10.000,00		10.000,00
	1381100202.071	REALIZACAO DE JOGOS E CAMPEONATOS		0,00	56.000,00	0,00	56.000,00
328	33903000	Material de Consumo	001		10.000,00		10.000,00
329	33903100	Premiações Culturais, Artísticas, Científicas, Desportivas e Outras	001		6.000,00		6.000,00
330	33903200	Material, Bem ou Serviço para Distribuição Gratuita	001		10.000,00		10.000,00
331	33903600	Outros Serviços de Terceiros – Pessoa Física	001		10.000,00		10.000,00
332	33903900	Outros Serviços de Terceiros – Pessoa Jurídica	001		20.000,00		20.000,00
	1442200041.049	IMPLEMENTACAO DO CENTRO DE CULTURA DA ILHA DE ITAMARACA		85.000,00	0,00	0,00	85.000,00
333	31901100	Vencimentos e Vantagens Fixas - Pessoal Civil	001	40.000,00			40.000,00
334	33903000	Material de Consumo	001	10.000,00			10.000,00
335	33903200	Material, Bem ou Serviço para Distribuição Gratuita	001	5.000,00			5.000,00
336	33903600	Outros Serviços de Terceiros – Pessoa Física	001	10.000,00			10.000,00
337	33903900	Outros Serviços de Terceiros – Pessoa Jurídica	001	20.000,00			20.000,00
	1569100062.072	MANUTENCAO DAS ATIVIDADES DA SECRETARIA		0,00	220.000,00	0,00	220.000,00
338	31900400	Contratação por Tempo Determinado	001		30.000,00		30.000,00
339	31901100	Vencimentos e Vantagens Fixas - Pessoal Civil	001		130.000,00		130.000,00
340	33901400	Diárias - Civil	001		5.000,00		5.000,00
341	33903000	Material de Consumo	001		10.000,00		10.000,00
342	33903200	Material, Bem ou Serviço para Distribuição Gratuita	001		5.000,00		5.000,00
343	33903600	Outros Serviços de Terceiros – Pessoa Física	001		10.000,00		10.000,00
344	33903900	Outros Serviços de Terceiros – Pessoa Jurídica	001		30.000,00		30.000,00
	1569100062.073	MANUTENCAO E DESENVOLVIMENTO DAS ATIVIDADES DAS COORDENADORIAS DE		0,00	124.000,00	0,00	124.000,00
345	31900400	Contratação por Tempo Determinado	001		30.000,00		30.000,00
346	31901100	Vencimentos e Vantagens Fixas - Pessoal Civil	001		20.000,00		20.000,00
347	33901400	Diárias - Civil	001		8.000,00		8.000,00

QUADRO DE DETALHAMENTO DAS DESPESAS

Órgão: 20.00 PODER EXECUTIVO
Unidade: 20.21 SECRETARIA DE TURISMO, CULTURA E EVENTOS

COD.	CÓDIGO	DESCRIÇÃO	*	PROJETO	ATIVIDADE	OP. ESPECIAL	TOTAL
348	33903000	Material de Consumo	001		10.000,00		10.000,00
349	33903200	Material, Bem ou Serviço para Distribuição Gratuita	001		5.000,00		5.000,00
350	33903600	Outros Serviços de Terceiros – Pessoa Física	001		20.000,00		20.000,00
351	33903900	Outros Serviços de Terceiros – Pessoa Jurídica	001		30.000,00		30.000,00
352	33909300	Indenizações e Restituições	001		1.000,00		1.000,00
	2266100201.074	IMPLEMENTAÇÃO DA INFRAESTRUTURA TURÍSTICA DO MUNICÍPIO			40.000,00	0,00	40.000,00
353	44905100	Obras e Instalações	001		40.000,00		40.000,00
	2266100201.075	FORTALECIMENTO DA INFRAESTRUTURA DE PARQUES E ÁREAS INDUSTRIAIS			30.000,00	0,00	30.000,00
354	44905100	Obras e Instalações	001		30.000,00		30.000,00
	2266100202.076	REALIZAR PESQUISAS QUANTITATIVAS E QUALITATIVAS NO MUNICÍPIO			45.000,00	0,00	45.000,00
355	33903000	Material de Consumo	001		10.000,00		10.000,00
356	33903200	Material, Bem ou Serviço para Distribuição Gratuita	001		5.000,00		5.000,00
357	33903600	Outros Serviços de Terceiros – Pessoa Física	001		10.000,00		10.000,00
358	33903900	Outros Serviços de Terceiros – Pessoa Jurídica	001		20.000,00		20.000,00
	2266100202.077	IMPLEMENTAR A CRIAÇÃO DA AGENCIA DESENVOLVIMENTO NO MUNICÍPIO			30.000,00	0,00	30.000,00
359	33903000	Material de Consumo	001		5.000,00		5.000,00
360	33903600	Outros Serviços de Terceiros – Pessoa Física	001		10.000,00		10.000,00
361	33903900	Outros Serviços de Terceiros – Pessoa Jurídica	001		15.000,00		15.000,00
	2266100202.078	FORTALECIMENTO DA CADEIA PRODUTIVA, CULTURAL E TURÍSTICA NO MUNICÍPIO			45.000,00	0,00	45.000,00
362	33903000	Material de Consumo	001		10.000,00		10.000,00
363	33903200	Material, Bem ou Serviço para Distribuição Gratuita	001		5.000,00		5.000,00
364	33903600	Outros Serviços de Terceiros – Pessoa Física	001		10.000,00		10.000,00
365	33903900	Outros Serviços de Terceiros – Pessoa Jurídica	001		20.000,00		20.000,00
	2739200201.050	CONSTRUÇÃO DE CAT - CENTRO DE ATENDIMENTO AO TURISTA			40.000,00	0,00	40.000,00
366	44905100	Obras e Instalações	001		40.000,00		40.000,00
	2739200202.079	APOIO A IMPLEMENTAÇÃO, PRIORIZAÇÃO E VALORIZAÇÃO DA NOSSA IDENTIDADE			33.000,00	0,00	33.000,00
367	33903000	Material de Consumo	001		8.000,00		8.000,00
368	33903200	Material, Bem ou Serviço para Distribuição Gratuita	001		5.000,00		5.000,00
369	33903600	Outros Serviços de Terceiros – Pessoa Física	001		10.000,00		10.000,00
370	33903900	Outros Serviços de Terceiros – Pessoa Jurídica	001		10.000,00		10.000,00
	2739200202.080	IMPLEMENTAÇÃO DE CAMPANHAS DE PUBLICIDADE E MARKETING			30.000,00	0,00	30.000,00
371	33903200	Material, Bem ou Serviço para Distribuição Gratuita	001		10.000,00		10.000,00
372	33903900	Outros Serviços de Terceiros – Pessoa Jurídica	001		20.000,00		20.000,00

Prefeitura Municipal de Ilha de Itamaracá 2021
QUADRO DE DETALHAMENTO DAS DESPESAS

Av. João Pessoa Guerra, - Pilar
 Ilha de Itamaracá/PE - CEP: 53900-000
 CNPJ Nº: 09.680.315/0001-00 Telefone:

Origão: 20.00 PODER EXECUTIVO
 Unidade: 20.21 SECRETARIA DE TURISMO, CULTURA E EVENTOS

COD.	CÓDIGO	DESCRIÇÃO	*	PROJETO	ATIVIDADE	OP. ESPECIAL	TOTAL
	2739200202.081	APOIO E REALIZACAO DAS ATIVIDADES E EVENTOS RELACIONADOS AO TURISMO		0,00		0,00	40.000,00
373	33903000	Material de Consumo	001		10.000,00		10.000,00
374	33903100	Premiações Culturais, Artísticas, Científicas, Desportivas e Outras	001		5.000,00		5.000,00
375	33903200	Material, Bem ou Serviço para Distribuição Gratuita	001		5.000,00		5.000,00
376	33903600	Outros Serviços de Terceiros – Pessoa Física	001		10.000,00		10.000,00
377	33903900	Outros Serviços de Terceiros – Pessoa Jurídica	001		10.000,00		10.000,00
	2739200202.082	INCENTIVAR O DESENVOLVIMENTO DE SEGMENTOS ECONOMICOS DO MUNICIPIO		0,00		0,00	25.000,00
378	33903000	Material de Consumo	001		5.000,00		5.000,00
379	33903600	Outros Serviços de Terceiros – Pessoa Física	001		10.000,00		10.000,00
380	33903900	Outros Serviços de Terceiros – Pessoa Jurídica	001		10.000,00		10.000,00
	2739200202.083	IMPLEMENTAR PROGRAMAS DE CAPACITACAO DE AGENTES DE TURISMO		0,00		0,00	40.000,00
381	33903000	Material de Consumo	001		10.000,00		10.000,00
382	33903600	Outros Serviços de Terceiros – Pessoa Física	001		10.000,00		10.000,00
383	33903900	Outros Serviços de Terceiros – Pessoa Jurídica	001		20.000,00		20.000,00
	2739200202.084	IMPLEMENTACAO DA SALA DO EMPREENDEDOR		0,00		0,00	20.000,00
384	33903000	Material de Consumo	001		5.000,00		5.000,00
385	33903600	Outros Serviços de Terceiros – Pessoa Física	001		5.000,00		5.000,00
386	33903900	Outros Serviços de Terceiros – Pessoa Jurídica	001		10.000,00		10.000,00
	2781300202.085	COMEMORACAO DO ANIVERSARIO DA ILHA DE ITAMARACA		0,00		0,00	40.000,00
387	33903000	Material de Consumo	001		5.000,00		5.000,00
388	33903600	Outros Serviços de Terceiros – Pessoa Física	001		10.000,00		10.000,00
389	33903900	Outros Serviços de Terceiros – Pessoa Jurídica	001		25.000,00		25.000,00
	2781300202.086	REALIZACAO DE EVENTOS DE GRANDE, MEDIO E PEQUENO PORTE		0,00		0,00	300.000,00
390	33903000	Material de Consumo	001		30.000,00		30.000,00
391	33903600	Outros Serviços de Terceiros – Pessoa Física	001		70.000,00		70.000,00
392	33903900	Outros Serviços de Terceiros – Pessoa Jurídica	001		200.000,00		200.000,00
	2781300202.088	REALIZACAO DO NATAL, COM PARCERIA DA SOCIEDADE CIVIL E COMERCIO		0,00		0,00	70.000,00
393	33903000	Material de Consumo	001		10.000,00		10.000,00
394	33903100	Premiações Culturais, Artísticas, Científicas, Desportivas e Outras	001		5.000,00		5.000,00
395	33903600	Outros Serviços de Terceiros – Pessoa Física	001		10.000,00		10.000,00
396	33903900	Outros Serviços de Terceiros – Pessoa Jurídica	001		45.000,00		45.000,00
	TOTAL			450.000,00	2.284.000,00	0,00	2.734.000,00



Prefeitura Municipal de Ilha de Itamaracá - 2021

Av. João Pessoa Guerra, - Pilar
Ilha de Itamaracá/PE - CEP: 53900-000
CNPJ Nº: 09.680.315/0001-00 Telefone:

QUADRO DE DETALHAMENTO DAS DESPESAS

Órgão: 20.00 PODER EXECUTIVO
Unidade: 20.22 SECRETARIA DE ADMINISTRAÇÃO REGIONAL

COD.	CÓDIGO	DESCRIÇÃO	*	PROJETO	ATIVIDADE	OP. ESPECIAL	TOTAL
	0412200022.089	MANUTENCAO DA SECRETARIA DE ADMINISTRAÇÃO REGIONAL		0,00	506.000,00	0,00	506.000,00
397	31901100	Vencimentos e Vantagens Fixas - Pessoal Civil	001		450.000,00		450.000,00
398	33901400	Diárias - Civil	001		5.000,00		5.000,00
399	33903000	Material de Consumo	001		5.000,00		5.000,00
400	33903600	Outros Serviços de Terceiros - Pessoa Física	001		15.000,00		15.000,00
401	33903900	Outros Serviços de Terceiros - Pessoa Jurídica	001		30.000,00		30.000,00
402	33909300	Indenizações e Restituições	001		1.000,00		1.000,00
TOTAL				0,00	506.000,00	0,00	506.000,00

202

Origão: 20.00 PODER EXECUTIVO

Unidade: 20.23 SECRETARIA DA JUVENTUDE ESPORTE E LAZER

COD.	CÓDIGO	DESCRIÇÃO	*	PROJETO	ATIVIDADE	OP. ESPECIAL	TOTAL
	0412200121.051	AQUISICAO DE MATERIAIS PERMANENTES PARA SECRETARIA DA JUVENTUDE		20.000,00	0,00	0,00	20.000,00
403	44905200	Equipamentos e Material Permanente	001	20.000,00			20.000,00
	2781200121.052	CONSTRUCAO E/OU REFORMA DE QUADRAS DE ESPORTES		50.000,00	0,00	0,00	50.000,00
404	44905100	Obras e Instalações	001	50.000,00			50.000,00
	2781200122.090	REALIZACAO DE JOGOS, CAMPEONATOS E EVENTOS RECREATIVOS		0,00	50.000,00	0,00	50.000,00
405	33903000	Material de Consumo	001		20.000,00		20.000,00
406	33903100	Premiações Culturais, Artísticas, Científicas, Desportivas e Outras	001		5.000,00		5.000,00
407	33903200	Material, Bem ou Serviço para Distribuição Gratuita	001		5.000,00		5.000,00
408	33903600	Outros Serviços de Terceiros – Pessoa Física	001		10.000,00		10.000,00
409	33903900	Outros Serviços de Terceiros – Pessoa Jurídica	001		10.000,00		10.000,00
	2781200122.091	PARTICIPACAO NOS JOGOS DA JUVENTUDE DA ILHA DE ITAMARACA E REGIAO		0,00	30.000,00	0,00	30.000,00
410	33903000	Material de Consumo	001		5.000,00		5.000,00
411	33903100	Premiações Culturais, Artísticas, Científicas, Desportivas e Outras	001		5.000,00		5.000,00
412	33903200	Material, Bem ou Serviço para Distribuição Gratuita	001		5.000,00		5.000,00
413	33903600	Outros Serviços de Terceiros – Pessoa Física	001		5.000,00		5.000,00
414	33903900	Outros Serviços de Terceiros – Pessoa Jurídica	001		10.000,00		10.000,00
	2781200122.092	MANUTENCAO DAS ATIVIDADES DA SECRETARIA DA JUVENTUDE ESPORTE E LAZER		0,00	411.000,00	0,00	411.000,00
415	31901100	Vencimentos e Vantagens Fixas - Pessoal Civil	001		350.000,00		350.000,00
416	33901400	Diárias - Civil	001		5.000,00		5.000,00
417	33903000	Material de Consumo	001		10.000,00		10.000,00
418	33903600	Outros Serviços de Terceiros – Pessoa Física	001		10.000,00		10.000,00
419	33903900	Outros Serviços de Terceiros – Pessoa Jurídica	001		20.000,00		20.000,00
420	33904800	Outros Auxílios Financeiros a Pessoas Físicas	001		15.000,00		15.000,00
421	33909300	Indenizações e Restituições	001		1.000,00		1.000,00
	2781200122.093	MANUTENCAO DAS ATIVIDADES DE ESPACOS ESPORTIVOS		0,00	25.000,00	0,00	25.000,00
422	33903000	Material de Consumo	001		10.000,00		10.000,00
423	33903600	Outros Serviços de Terceiros – Pessoa Física	001		5.000,00		5.000,00
424	33903900	Outros Serviços de Terceiros – Pessoa Jurídica	001		10.000,00		10.000,00
		TOTAL		70.000,00	516.000,00	0,00	586.000,00

Prefeitura Municipal de Ilha de Itamaracá 2021
QUADRO DE DETALHAMENTO DAS DESPESAS

Av. João Pessoa Guerra - Pilar
 Ilha de Itamaracá/PE - CEP: 53900-000
 CNPJ Nº: 09.680.315/0001-400 Telefone:

Órgão: 20.00 PODER EXECUTIVO
Unidade: 20.24 SECRETARIA DA MULHER

COD.	CÓDIGO	DESCRIÇÃO	*	PROJETO	ATIVIDADE	OP. ESPECIAL	TOTAL
	0824400191.053	AQUISIÇÃO DE EQUIPAMENTOS DIVERSOS		10.000,00	0,00	0,00	10.000,00
425	44905200	Equipamentos e Material Permanente	001	10.000,00			10.000,00
	0824400192.094	MANUTENÇÃO DA SECRETARIA DA MULHER		0,00	276.000,00	0,00	276.000,00
426	31901100	Vencimentos e Vantagens Fixas - Pessoal Civil	001		240.000,00		240.000,00
427	33901400	Diárias - Civil	001		5.000,00		5.000,00
428	33903000	Material de Consumo	001		10.000,00		10.000,00
429	33903600	Outros Serviços de Terceiros - Pessoa Física	001		10.000,00		10.000,00
430	33903900	Outros Serviços de Terceiros - Pessoa Jurídica	001		10.000,00		10.000,00
431	33909300	Indenizações e Restituições	001		1.000,00		1.000,00
	0824400192.095	MANUTENÇÃO DOS SERVIÇOS DE ENFRENTAMENTO DA VIOLENCIA CONTRA		0,00	30.000,00	0,00	30.000,00
432	33903000	Material de Consumo	001		5.000,00		5.000,00
433	33903200	Material, Bem ou Serviço para Distribuição Gratuita	001		5.000,00		5.000,00
434	33903600	Outros Serviços de Terceiros - Pessoa Física	001		10.000,00		10.000,00
435	33903900	Outros Serviços de Terceiros - Pessoa Jurídica	001		10.000,00		10.000,00
	0833490192.096	QUALIFICAÇÃO, VALORIZAÇÃO E EMPODERAMENTO DAS MULHERES		0,00	25.000,00	0,00	25.000,00
436	33903000	Material de Consumo	001		5.000,00		5.000,00
437	33903600	Outros Serviços de Terceiros - Pessoa Física	001		10.000,00		10.000,00
438	33903900	Outros Serviços de Terceiros - Pessoa Jurídica	001		10.000,00		10.000,00
	TOTAL			10.000,00	331.000,00	0,00	341.000,00

Prefeitura Municipal de Ilha de Itamaracá 2021
QUADRO DE DETALHAMENTO DAS DESPESAS

Av. João Pessoa Guerra - Pilar
 Ilha de Itamaracá/PE - CEP: 53900-000
 CNPJ Nº: 09.680.315/0001-00 Telefone:

Órgão: 20.00 PODER EXECUTIVO
Unidade: 20.25 SECRETARIA DE SEGURANÇA CIDADÃ E MOBILIDADE

COD.	CÓDIGO	DESCRIÇÃO	*	PROJETO	ATIVIDADE	OP. ESPECIAL	TOTAL
439	0412200141.054	AQUISIÇÃO DE BENS E MATERIAL PERMANENTE		20.000,00	0,00	0,00	20.000,00
	44905200	Equipamentos e Material Permanente	001	20.000,00			20.000,00
	0412200142.097	MANUTENÇÃO DAS ATIVIDADES DE TRANSITO DO MUNICIPIO		0,00	50.000,00	0,00	50.000,00
	33903000	Material de Consumo	001		20.000,00		20.000,00
	33903600	Outros Serviços de Terceiros – Pessoa Física	001		10.000,00		10.000,00
	33903900	Outros Serviços de Terceiros – Pessoa Jurídica	001		20.000,00		20.000,00
442	0412200142.098	MANUTENÇÃO DAS ATIVIDADES DA SECRETARIA DE SEGURANÇA CIDADÃ E		0,00	3.141.000,00	0,00	3.141.000,00
	31900400	Contratação por Tempo Determinado	001		500.000,00		500.000,00
	31901100	Vencimentos e Vantagens Fixas - Pessoal Civil	001		2.500.000,00		2.500.000,00
	33901400	Diárias - Civil	001		10.000,00		10.000,00
	33903000	Material de Consumo	001		40.000,00		40.000,00
	33903300	Passagens e Despesas com Locomoção	001		20.000,00		20.000,00
	33903600	Outros Serviços de Terceiros – Pessoa Física	001		20.000,00		20.000,00
	33903900	Outros Serviços de Terceiros – Pessoa Jurídica	001		50.000,00		50.000,00
	33909300	Indenizações e Restituições	001		1.000,00		1.000,00
	0412200152.099	MANUTENÇÃO DOS SERVIÇOS DE FISCALIZAÇÃO DO TRANSITO MUNICIPAL		0,00	65.000,00	0,00	65.000,00
	33903000	Material de Consumo	001		15.000,00		15.000,00
	33903600	Outros Serviços de Terceiros – Pessoa Física	001		20.000,00		20.000,00
	33903900	Outros Serviços de Terceiros – Pessoa Jurídica	001		30.000,00		30.000,00
	0412500142.100	CONSERVAÇÃO E MANUTENÇÃO DO SISTEMA DE FISCALIZAÇÃO ELETRONICA		0,00	70.000,00	0,00	70.000,00
	33903000	Material de Consumo	001		20.000,00		20.000,00
	33903600	Outros Serviços de Terceiros – Pessoa Física	001		10.000,00		10.000,00
	33903900	Outros Serviços de Terceiros – Pessoa Jurídica	001		40.000,00		40.000,00
	0418300142.101	IMPLANTACAO DO SISTEMA DE MONITORAMENTO URBANO		0,00	70.000,00	0,00	70.000,00
	33903000	Material de Consumo	001		20.000,00		20.000,00
	33903600	Outros Serviços de Terceiros – Pessoa Física	001		10.000,00		10.000,00
	33903900	Outros Serviços de Terceiros – Pessoa Jurídica	001		40.000,00		40.000,00
	0618100142.102	MANUTENCAO DA GUARDA MUNICIPAL		0,00	80.000,00	0,00	80.000,00
	33903000	Material de Consumo	001		25.000,00		25.000,00
	33903600	Outros Serviços de Terceiros – Pessoa Física	001		35.000,00		35.000,00
	33903900	Outros Serviços de Terceiros – Pessoa Jurídica	001		20.000,00		20.000,00
	0618100142.103	MANUTENCAO DE CONVENIOS COM POLICIA E JUSTICA ESTADUAL		0,00	35.000,00	0,00	35.000,00
	33903000	Material de Consumo	001		5.000,00		5.000,00

QUADRO DE DETALHAMENTO DAS DESPESAS

Órgão: 20 00 PODER EXECUTIVO
Unidade: 20.25 SECRETARIA DE SEGURANCA CIDADADA E MOBILIDADE

COD.	CÓDIGO	DESCRIÇÃO	*	PROJETO	ATIVIDADE	OP. ESPECIAL	TOTAL	
464	33903600	Outros Serviços de Terceiros – Pessoa Física	001		10.000,00		10.000,00	
465	33903900	Outros Serviços de Terceiros – Pessoa Jurídica	001		20.000,00		20.000,00	
				TOTAL	20.000,00	3.511.000,00	0,00	3.531.000,00

2026

QUADRO DE DETALHAMENTO DAS DESPESAS

Órgão: 20.00 PODER EXECUTIVO
Unidade: 20.26 SECRETARIA DE PLANEJAMENTO E CONTROLE URBANO

COD.	CÓDIGO	DESCRIÇÃO	*	PROJETO	ATIVIDADE	OP. ESPECIAL	TOTAL
	0412100061.055	AQUISIÇÃO DE EQUIPAMENTOS E MATERIAL PERMANENTE		10.000,00	0,00	0,00	10.000,00
466	44905200	Equipamentos e Material Permanente	001	10.000,00			10.000,00
	0412700062.104	MANUTENÇÃO DAS ATIVIDADES DA SECRETARIA DE PLANEJAMENTO E CONTROLE		0,00	478.000,00	0,00	478.000,00
523	31900400	Contratação por Tempo Determinado	001		205.000,00		205.000,00
467	31901100	Vencimentos e Vantagens Fixas - Pessoal Civil	001		250.000,00		250.000,00
468	33901400	Diárias - Civil	001		5.000,00		5.000,00
469	33903000	Material de Consumo	001		5.000,00		5.000,00
470	33903300	Passagens e Despesas com Locomoção	001		2.000,00		2.000,00
471	33903600	Outros Serviços de Terceiros - Pessoa Física	001		5.000,00		5.000,00
472	33903900	Outros Serviços de Terceiros - Pessoa Jurídica	001		5.000,00		5.000,00
473	33903300	Indenizações e Restituições	001		1.000,00		1.000,00
TOTAL				10.000,00	478.000,00	0,00	488.000,00

202

QUADRO DE DETALHAMENTO DAS DESPESAS

Órgão: 20.00 PODER EXECUTIVO
Unidade: 20.27 SECRETARIA DE DESENVOLVIMENTO ECONOMICO

COD.	CÓDIGO	DESCRIÇÃO	*	PROJETO	ATIVIDADE	OP. ESPECIAL	TOTAL
	1554200091.056	AQUISICAO DE EQUIPAMENTOS E MATERIAL PERMANENTE		10.000,00	0,00	0,00	10.000,00
474	44905200	Equipamentos e Material Permanente	001	10.000,00			10.000,00
	1554200092.105	MANUTENCAO DAS ATIVIDADES DA SECRETARIA DE DESENVOLVIMENTO E		0,00	375.000,00	0,00	375.000,00
475	31901100	Vencimentos e Vantagens Fixas - Pessoal Civil	001		350.000,00		350.000,00
476	33901400	Diárias - Civil	001		5.000,00		5.000,00
477	33903000	Material de Consumo	001		5.000,00		5.000,00
478	33903300	Passagens e Despesas com Locomoção	001		5.000,00		5.000,00
479	33903600	Outros Serviços de Terceiros - Pessoa Física	001		5.000,00		5.000,00
480	33903900	Outros Serviços de Terceiros - Pessoa Jurídica	001		5.000,00		5.000,00
TOTAL				10.000,00	375.000,00	0,00	385.000,00

208



Prefeitura Municipal de Ilha de Itamaracá 2021
Av. João Pessoa Guerra - Pilar
Ilha de Itamaracá/PE - CEP: 53900-000
CNPJ Nº: 09.680.315/0001-00 Telefone:

QUADRO DE DETALHAMENTO DAS DESPESAS

Órgão: 30.00 FUNDOS MUNICIPAIS
Unidade: 30.11 FUNDO MUNICIPAL DA CRIANÇA E ADOLESCENTE

COD.	CÓDIGO	DESCRIÇÃO	*	PROJETO	ATIVIDADE	OP. ESPECIAL	TOTAL
481	0824300172.106	MANUTENCAO DAS ACOES DE PROTECAO SOCIAL ESPECIAL AS CRIANCAS,		0,00	20.000,00	0,00	20.000,00
	33903000	Material de Consumo	001		5.000,00		5.000,00
482	33903600	Outros Serviços de Terceiros – Pessoa Física	001		5.000,00		5.000,00
483	33903900	Outros Serviços de Terceiros – Pessoa Jurídica	001		10.000,00		10.000,00
	0824300172.107	APOIO E MANUTENCAO DE ABRIGOS E LARES DE LIBERDADE ASSISTIDA		0,00	30.000,00	0,00	30.000,00
484	33903000	Material de Consumo	001		10.000,00		10.000,00
485	33903600	Outros Serviços de Terceiros – Pessoa Física	001		10.000,00		10.000,00
486	33903900	Outros Serviços de Terceiros – Pessoa Jurídica	001		10.000,00		10.000,00
	0824300182.108	MANUTENCAO DO CONSELHO DE DEFESA DOS DIREITOS DA CRIANÇA E DO		0,00	49.552,00	0,00	49.552,00
487	33901400	Díarias - Civil	001		10.000,00		10.000,00
488	33903000	Material de Consumo	001		10.000,00		10.000,00
489	33903300	Passagens e Despesas com Locomoção	001		5.000,00		5.000,00
490	33903600	Outros Serviços de Terceiros – Pessoa Física	001		10.000,00		10.000,00
491	33903900	Outros Serviços de Terceiros – Pessoa Jurídica	001		14.552,00		14.552,00
		TOTAL		0,00	99.552,00	0,00	99.552,00

600

Prefeitura Municipal de Ilha de Itamaracá 2021
QUADRO DE DETALHAMENTO DAS DESPESAS

Av. João Pessoa Guerra - Pilar
 Ilha de Itamaracá/PE - CEP: 53900-000
 CNPJ Nº: 09.680.315/0001-00 Telefone:

Órgão: 30.00 FUNDOS MUNICIPAIS **Unidade:** 30.12 FUNDO MUNICIPAL DE ASSISTENCIA SOCIAL

COD.	CÓDIGO	DESCRIÇÃO	*	PROJETO	ATIVIDADE	OP. ESPECIAL	TOTAL
	0824100172.109	REALIZACAO DE EVENTOS FESTIVOS AO IDOSO		0,00	3.000,00	0,00	3.000,00
492	33903000	Material de Consumo	311		1.000,00		1.000,00
493	33903600	Outros Serviços de Terceiros – Pessoa Física	311		1.000,00		1.000,00
494	33903900	Outros Serviços de Terceiros – Pessoa Jurídica	311		1.000,00		1.000,00
	0824100172.110	MANUTENCAO DO FUNDO MUNICIPAL DO IDOSO		0,00	3.000,00	0,00	3.000,00
495	33903000	Material de Consumo	311		1.000,00		1.000,00
496	33903600	Outros Serviços de Terceiros – Pessoa Física	311		1.000,00		1.000,00
497	33903900	Outros Serviços de Terceiros – Pessoa Jurídica	311		1.000,00		1.000,00
	0824100182.111	IMPLANTAR E MANTER O CENTRO DE CONVIVENCIA DO IDOSO		0,00	3.000,00	0,00	3.000,00
498	33903000	Material de Consumo	311		1.000,00		1.000,00
499	33903600	Outros Serviços de Terceiros – Pessoa Física	311		1.000,00		1.000,00
500	33903900	Outros Serviços de Terceiros – Pessoa Jurídica	311		1.000,00		1.000,00
	0824200172.112	APOIO AS INICIATIVAS COMUNITARIAS INCLUSAO SOCIAL		0,00	28.000,00	0,00	28.000,00
501	33903000	Material de Consumo	311		1.000,00		1.000,00
502	33903200	Material, Bem ou Serviço para Distribuição Gratuita	311		1.000,00		1.000,00
503	33903600	Outros Serviços de Terceiros – Pessoa Física	311		1.000,00		1.000,00
504	33903900	Outros Serviços de Terceiros – Pessoa Jurídica	311		25.000,00		25.000,00
	0824200172.113	MANUTENCAO DO FUNDO MUNICIPAL DO DEFICIENTES		0,00	3.000,00	0,00	3.000,00
505	33903000	Material de Consumo	311		1.000,00		1.000,00
506	33903600	Outros Serviços de Terceiros – Pessoa Física	311		1.000,00		1.000,00
507	33903900	Outros Serviços de Terceiros – Pessoa Jurídica	311		1.000,00		1.000,00
	0824200182.114	IMPLANTACAO E MANUTENCAO DAS ACOES DE PROTECAO ESPECIAL A PESSOAS		0,00	6.000,00	0,00	6.000,00
508	33903000	Material de Consumo	311		3.000,00		3.000,00
509	33903200	Material, Bem ou Serviço para Distribuição Gratuita	311		1.000,00		1.000,00
510	33903600	Outros Serviços de Terceiros – Pessoa Física	311		1.000,00		1.000,00
511	33903900	Outros Serviços de Terceiros – Pessoa Jurídica	311		1.000,00		1.000,00
	0824300181.057	AQUISICAO DE EQUIPAMENTOS, INCLUSIVE VEICULOS		48.000,00	0,00	0,00	48.000,00
579	44905200	Equipamentos e Material Permanente	001	5.000,00			5.000,00
512	44905200	Equipamentos e Material Permanente	311	43.000,00			43.000,00
	0824300181.058	CONSTRUCAO DE UNIDADE DE ACOLHIMENTO		45.000,00	0,00	0,00	45.000,00
580	44905100	Obras e Instalações	001	5.000,00			5.000,00
513	44905100	Obras e Instalações	311	30.000,00			30.000,00
582	44905100	Obras e Instalações	312	5.000,00			5.000,00

QUADRO DE DETALHAMENTO DAS DESPESAS

Órgão: 30.00 FUNDOS MUNICIPAIS
Unidade: 30.12 FUNDO MUNICIPAL DE ASSISTENCIA SOCIAL

COD.	CÓDIGO	DESCRIÇÃO	*	PROJETO	ATIVIDADE	OP. ESPECIAL	TOTAL
581	44906100	Aquisição de Imóveis	001	5.000,00			5.000,00
	0824300182.008	MANUTENÇÃO DO CONSELHO TUTELAR		0,00	35.000,00	0,00	35.000,00
494	31900400	Contratação por Tempo Determinado	001		1.000,00		1.000,00
32	31901100	Vencimentos e Vantagens Fixas - Pessoal Civil	001		20.000,00		20.000,00
605	31901300	Obrigações Patronais	001		1.000,00		1.000,00
606	31911300	Obrigações Patronais	001		1.000,00		1.000,00
603	33900800	Outros Benefícios Assistenciais do servidor e do militar	001		1.000,00		1.000,00
497	33903300	Material de Consumo	001		5.000,00		5.000,00
500	33903300	Passagens e Despesas com Locomoção	001		1.000,00		1.000,00
498	33903600	Outros Serviços de Terceiros – Pessoa Física	001		2.000,00		2.000,00
499	33903900	Outros Serviços de Terceiros – Pessoa Jurídica	001		2.000,00		2.000,00
604	33909200	Despesas de Exercícios Anteriores	001		1.000,00		1.000,00
	0824300182.115	MANUTENCAO DAS ACOES DE PROTECAO SOCIAL A FAMILIAS		0,00	4.000,00	0,00	4.000,00
514	33903000	Material de Consumo	311		1.000,00		1.000,00
515	33903600	Outros Serviços de Terceiros – Pessoa Física	311		1.000,00		1.000,00
516	33903900	Outros Serviços de Terceiros – Pessoa Jurídica	311		2.000,00		2.000,00
	0824400171.090	CONSTRUÇÕES E REFORMAS RELACIONADAS AO FUNDO MUNICIPAL DE		14.000,00	0,00	0,00	14.000,00
595	44905100	Obras e Instalações	001	10.000,00			10.000,00
597	44905100	Obras e Instalações	312	1.000,00			1.000,00
598	44905100	Obras e Instalações	390	3.000,00			3.000,00
	0824400171.091	AQUISIÇÃO DE VEÍCULOS, MÓVEIS E DIVERSOS EQUIPAMENTOS PARA O FUNDO		8.000,00	0,00	0,00	8.000,00
596	44905200	Equipamentos e Material Permanente	001	5.000,00			5.000,00
602	44905200	Equipamentos e Material Permanente	320	3.000,00			3.000,00
	0824400172.116	MANUTENCAO DAS ACOES DE PROTECAO SOCIAL A FAMILIAS CRIANCAS E		0,00	16.000,00	0,00	16.000,00
517	33903000	Material de Consumo	311		5.000,00		5.000,00
518	33903600	Outros Serviços de Terceiros – Pessoa Física	311		6.000,00		6.000,00
519	33903900	Outros Serviços de Terceiros – Pessoa Jurídica	311		5.000,00		5.000,00
	0824400172.117	MANUTENCAO DO CENTRO DE REFERENCIA DE ASSISTENCIA SOCIAL - CRAS		0,00	25.000,00	0,00	25.000,00
520	33903000	Material de Consumo	311		5.000,00		5.000,00
521	33903300	Passagens e Despesas com Locomoção	311		5.000,00		5.000,00
522	33903600	Outros Serviços de Terceiros – Pessoa Física	311		5.000,00		5.000,00
523	33903900	Outros Serviços de Terceiros – Pessoa Jurídica	311		10.000,00		10.000,00
	0824400172.118	MANUTENCAO DO PROGRAMA PETI		0,00	50.000,00	0,00	50.000,00

QUADRO DE DETALHAMENTO DAS DESPESAS

Órgão: 30.00 FUNDOS MUNICIPAIS
Unidade: 30.12 FUNDO MUNICIPAL DE ASSISTENCIA SOCIAL

COD.	CÓDIGO	DESCRIÇÃO	*	PROJETO	ATIVIDADE	OP. ESPECIAL	TOTAL
524	33903000	Material de Consumo	311		15.000,00		15.000,00
525	33903300	Passagens e Despesas com Locomoção	311		5.000,00		5.000,00
526	33903600	Outros Serviços de Terceiros – Pessoa Física	311		10.000,00		10.000,00
527	33903900	Outros Serviços de Terceiros – Pessoa Jurídica	311		20.000,00		20.000,00
	0824400172.119	MANUTENCAO CENTRO DE REFERENCIA ESPECIALIZADO DE ASSISTENCIA SOCIAL -			60.000,00	0,00	60.000,00
528	33903000	Material de Consumo	311		15.000,00		15.000,00
529	33903300	Passagens e Despesas com Locomoção	311		5.000,00		5.000,00
530	33903600	Outros Serviços de Terceiros – Pessoa Física	311		30.000,00		30.000,00
531	33903900	Outros Serviços de Terceiros – Pessoa Jurídica	311		10.000,00		10.000,00
	0824400172.120	MANUTENCAO DOS SERVICOS DE PROTECAO SOCIAL BASICA AS FAMILIAS			21.000,00	0,00	21.000,00
532	33903000	Material de Consumo	311		5.000,00		5.000,00
533	33903600	Outros Serviços de Terceiros – Pessoa Física	311		6.000,00		6.000,00
534	33903900	Outros Serviços de Terceiros – Pessoa Jurídica	311		10.000,00		10.000,00
	0824400172.121	PROGRAMA DE DISTRIBUCAO DE CESTAS BASICAS			100.000,00	0,00	100.000,00
535	33903200	Material, Bem ou Serviço para Distribuição Gratuita	001		100.000,00		100.000,00
	0824400172.122	MANUTENCAO DO PROGRAMA DE ALUGUEL SOCIAL			20.000,00	0,00	20.000,00
536	33904800	Outros Auxílios Financeiros a Pessoas Físicas	001		20.000,00		20.000,00
	0824400172.123	MANUTENCAO DO PROGRAMA DO BPC NA ESCOLA E PBC NO TRABALHO			15.000,00	0,00	15.000,00
537	33903000	Material de Consumo	311		5.000,00		5.000,00
538	33903600	Outros Serviços de Terceiros – Pessoa Física	311		5.000,00		5.000,00
539	33903900	Outros Serviços de Terceiros – Pessoa Jurídica	311		5.000,00		5.000,00
	0824400172.124	MANUTENCAO, MODERNIZACAO E AMPLIACAO DO CADASTRO TECNICO DO			31.000,00	0,00	31.000,00
540	33903000	Material de Consumo	311		5.000,00		5.000,00
588	33903000	Material de Consumo	390		1.000,00		1.000,00
541	33903600	Outros Serviços de Terceiros – Pessoa Física	311		20.000,00		20.000,00
542	33903900	Outros Serviços de Terceiros – Pessoa Jurídica	311		5.000,00		5.000,00
	0824400172.125	MANUTENCAO DO FUNDO DE ASSISTENCIA SOCIAL			944.000,00	0,00	944.000,00
543	31900400	Contratação por Tempo Determinado	001		250.000,00		250.000,00
544	31901100	Vencimentos e Vantagens Fixas - Pessoal Civil	001		387.000,00		387.000,00
547	31901300	Obrigações Patronais	001		90.000,00		90.000,00
577	31909100	Sentenças Judiciais	001		1.000,00		1.000,00
576	31909200	Despesas de Exercícios Anteriores	001		1.000,00		1.000,00
548	31911300	Obrigações Patronais	001		15.000,00		15.000,00



QUADRO DE DETALHAMENTO DAS DESPESAS

Orgão: 30.00 FUNDOS MUNICIPAIS
Unidade: 30.12 FUNDO MUNICIPAL DE ASSISTENCIA SOCIAL

COD.	CÓDIGO	DESCRIÇÃO	*	PROJETO	ATIVIDADE	OP. ESPECIAL	TOTAL
593	33900800	Outros Benefícios Assistenciais do servidor e do militar	001		5.000,00		5.000,00
549	33901400	Diárias - Civil	001		5.000,00		5.000,00
550	33903000	Material de Consumo	001		50.000,00		50.000,00
599	33903000	Material de Consumo	320		2.000,00		2.000,00
551	33903200	Material, Bem ou Serviço para Distribuição Gratuita	001		5.000,00		5.000,00
552	33903300	Passagens e Despesas com Locomoção	001		5.000,00		5.000,00
553	33903500	Serviços de Consultoria	001		5.000,00		5.000,00
554	33903600	Outros Serviços de Terceiros - Pessoa Física	001		3.000,00		3.000,00
600	33903600	Outros Serviços de Terceiros - Pessoa Física	320		100.000,00		100.000,00
555	33903900	Outros Serviços de Terceiros - Pessoa Jurídica	001		2.000,00		2.000,00
601	33903900	Outros Serviços de Terceiros - Pessoa Jurídica	320		1.000,00		1.000,00
575	33904700	Obrigações Tributárias e Contributivas	001		1.000,00		1.000,00
578	33904800	Outros Auxílios Financeiros a Pessoas Físicas	001		5.000,00		5.000,00
594	33909100	Sentenças Judiciais	001		1.000,00		1.000,00
574	33909200	Despesas de Exercícios Anteriores	001		5.000,00		5.000,00
556	33909300	Indenizações e Restituições	001		25.000,00		25.000,00
	0824400172.126	MANUTENCAO DOS SERVICOS DE BENEFICIOS EVENTUAIS,AUXILIO NATALIDA E	001		20.000,00		20.000,00
557	33903200	Material, Bem ou Serviço para Distribuição Gratuita	001		5.000,00		5.000,00
558	33904800	Outros Auxílios Financeiros a Pessoas Físicas	001		106.000,00		106.000,00
	0824400172.127	MANUTENCAO DOS SERVICOS DE CONVIVENCIA E FORTALECIMENTO DE VINCULOS	311		1.000,00		1.000,00
585	31900400	Contratação por Tempo Determinado	311		1.000,00		1.000,00
583	31901100	Vencimentos e Vantagens Fixas - Pessoal Civil	311		1.000,00		1.000,00
586	31901300	Obrigações Patronais	311		1.000,00		1.000,00
584	31911300	Obrigações Patronais	311		5.000,00		5.000,00
559	33903000	Material de Consumo	390		1.000,00		1.000,00
587	33903000	Material de Consumo	311		40.000,00		40.000,00
560	33903600	Outros Serviços de Terceiros - Pessoa Física	311		56.000,00		56.000,00
561	33903900	Outros Serviços de Terceiros - Pessoa Jurídica	311		15.000,00		15.000,00
	0833400172.128	REALIZACAO DE CURSOS PROFISSIONALIZANTES	311		5.000,00		5.000,00
562	33903000	Material de Consumo	311		5.000,00		5.000,00
563	33903600	Outros Serviços de Terceiros - Pessoa Física	311		5.000,00		5.000,00
564	33903900	Outros Serviços de Terceiros - Pessoa Jurídica	311		1.628.000,00		1.628.000,00
	TOTAL				1.513.000,00	0,00	1.513.000,00

QUADRO DE DETALHAMENTO DAS DESPESAS

Órgão: 30.00 FUNDOS MUNICIPAIS
Unidade: 30.13 FUNDO MUNICIPAL DE SAUDE

COD.	CÓDIGO	DESCRIÇÃO	*	PROJETO	ATIVIDADE	OP. ESPECIAL	TOTAL
565	1030100111.059	CONSTRUCAO DE UNIDADES BASICAS DE SAUDE	211	304.000,00	0,00	0,00	304.000,00
	44905100	Obras e Instalações	211	100.000,00			100.000,00
698	44905100	Obras e Instalações	213	29.000,00			29.000,00
697	44905100	Obras e Instalações	215	150.000,00			150.000,00
699	44905100	Obras e Instalações	220	25.000,00			25.000,00
	1030100111.060	CONSTRUCAO DE ACADEMIA DA SAUDE		75.000,00	0,00	0,00	75.000,00
566	44905100	Obras e Instalações	211	20.000,00			20.000,00
701	44905100	Obras e Instalações	213	5.000,00			5.000,00
700	44905100	Obras e Instalações	215	40.000,00			40.000,00
702	44905100	Obras e Instalações	220	10.000,00			10.000,00
	1030100111.061	AQUISICAO DE EQUIPAMENTOS, VEICULOS PARA UNIDADES BASICAS DE SAUDE		45.000,00	0,00	0,00	45.000,00
567	44905200	Equipamentos e Material Permanente	211	25.000,00			25.000,00
568	44905200	Equipamentos e Material Permanente	215	20.000,00			20.000,00
	1030100111.062	AMPLIACAO E OU REFORMA DE UNIDADES BASICAS DE SAUDE		140.000,00	0,00	0,00	140.000,00
569	44905100	Obras e Instalações	211	25.000,00			25.000,00
705	44905100	Obras e Instalações	213	5.000,00			5.000,00
703	44905100	Obras e Instalações	215	100.000,00			100.000,00
704	44905100	Obras e Instalações	220	10.000,00			10.000,00
	1030100112.129	MANUTENCAO DOS PROGRAMAS PSF		0,00	2.129.000,00	0,00	2.129.000,00
571	31900400	Contratação por Tempo Determinado	211		310.000,00		310.000,00
572	31900400	Contratação por Tempo Determinado	214		50.000,00		50.000,00
706	31901100	Vencimentos e Vanagens Fixas - Pessoal Civil	211		5.000,00		5.000,00
573	31901100	Vencimentos e Vanagens Fixas - Pessoal Civil	214		1.200.000,00		1.200.000,00
712	31901300	Obrigações Patronais	211		164.000,00		164.000,00
828	31901300	Obrigações Patronais	213		6.000,00		6.000,00
574	31901300	Obrigações Patronais	214		137.000,00		137.000,00
707	31911300	Obrigações Patronais	211		1.000,00		1.000,00
713	31911300	Obrigações Patronais	214		1.000,00		1.000,00
786	33900800	Outros Benefícios Assistenciais do servidor e do militar	211		5.000,00		5.000,00
785	33900800	Outros Benefícios Assistenciais do servidor e do militar	214		10.000,00		10.000,00
788	33901400	Diárias - Civil	211		1.000,00		1.000,00
787	33901400	Diárias - Civil	214		1.000,00		1.000,00
708	33903000	Material de Consumo	211		1.000,00		1.000,00

QUADRO DE DETALHAMENTO DAS DESPESAS

Órgão: 30.00 FUNDOS MUNICIPAIS
Unidade: 30.13 FUNDO MUNICIPAL DE SAUDE

COD.	CÓDIGO	DESCRIÇÃO	*	PROJETO	ATIVIDADE	OP. ESPECIAL	TOTAL
575	33903000	Material de Consumo	214		60.000,00		60.000,00
789	33903500	Serviços de Consultoria	211		1.000,00		1.000,00
790	33903500	Serviços de Consultoria	214		1.000,00		1.000,00
709	33903600	Outros Serviços de Terceiros - Pessoa Física	211		5.000,00		5.000,00
576	33903600	Outros Serviços de Terceiros - Pessoa Física	214		80.000,00		80.000,00
710	33903900	Outros Serviços de Terceiros - Pessoa Física	211		1.000,00		1.000,00
577	33903900	Outros Serviços de Terceiros - Pessoa Jurídica	214		70.000,00		70.000,00
793	33904700	Obrigações Tributárias e Contributivas	211		1.000,00		1.000,00
794	33904700	Obrigações Tributárias e Contributivas	214		1.000,00		1.000,00
791	33909200	Despesas de Exercícios Anteriores	211		1.000,00		1.000,00
792	33909200	Despesas de Exercícios Anteriores	214		1.000,00		1.000,00
711	33909300	Indenizações e Restituições	211		5.000,00		5.000,00
578	33909300	Indenizações e Restituições	214		10.000,00		10.000,00
714	31900400	Contratação por Tempo Determinado	211		1.000,00		1.000,00
579	31900400	Contratação por Tempo Determinado	214		50.000,00		50.000,00
580	31901100	Vencimentos e Vantagens Fixas - Pessoal Civil	211		100.000,00		100.000,00
581	31901100	Vencimentos e Vantagens Fixas - Pessoal Civil	214		1.000.000,00		1.000.000,00
715	31901300	Obrigações Patronais	211		1.000,00		1.000,00
582	31901300	Obrigações Patronais	214		40.000,00		40.000,00
716	31911300	Obrigações Patronais	211		1.000,00		1.000,00
583	31911300	Obrigações Patronais	214		200.000,00		200.000,00
796	33900800	Outros Benefícios Assistenciais do servidor e do militar	211		1.000,00		1.000,00
795	33900800	Outros Benefícios Assistenciais do servidor e do militar	214		1.000,00		1.000,00
797	33901400	Diárias - Civil	211		1.000,00		1.000,00
584	33901400	Diárias - Civil	214		5.000,00		5.000,00
717	33903000	Material de Consumo	211		1.000,00		1.000,00
585	33903000	Material de Consumo	214		30.000,00		30.000,00
798	33903600	Outros Serviços de Terceiros - Pessoa Física	211		1.000,00		1.000,00
586	33903600	Outros Serviços de Terceiros - Pessoa Física	214		5.000,00		5.000,00
800	33903900	Outros Serviços de Terceiros - Pessoa Jurídica	211		1.000,00		1.000,00
587	33903900	Outros Serviços de Terceiros - Pessoa Jurídica	214		5.000,00		5.000,00
803	33904700	Obrigações Tributárias e Contributivas	211		1.000,00		1.000,00
	1030100112.130	MANUTENCAO DOS PROGRAMAS ACS			1.450.000,00	0,00	1.450.000,00

QUADRO DE DETALHAMENTO DAS DESPESAS

Órgão: 30.00 FUNDOS MUNICIPAIS
Unidade: 30.13 FUNDO MUNICIPAL DE SAUDE

COD.	CÓDIGO	DESCRIÇÃO	*	PROJETO	ATIVIDADE	OP. ESPECIAL	TOTAL
804	33904700	Obrigações Tributárias e Contributivas	214		1.000,00		1.000,00
801	33909200	Despesas de Exercícios Anteriores	211		1.000,00		1.000,00
802	33909200	Despesas de Exercícios Anteriores	214		1.000,00		1.000,00
799	33909300	Indenizações e Restituições	211		1.000,00		1.000,00
588	33909300	Indenizações e Restituições	214		1.000,00		1.000,00
	1030100112.131	MANUTENCAO DOS PROGRAMAS SAD		0,00	27.000,00	0,00	27.000,00
589	33903000	Material de Consumo	214		5.000,00		5.000,00
590	33903600	Outros Serviços de Terceiros – Pessoa Física	214		12.000,00		12.000,00
591	33903900	Outros Serviços de Terceiros – Pessoa Jurídica	214		10.000,00		10.000,00
	1030100112.132	MANUTENCAO DOS PROGRAMAS CAPS		0,00	32.000,00	0,00	32.000,00
592	33903000	Material de Consumo	214		10.000,00		10.000,00
593	33903600	Outros Serviços de Terceiros – Pessoa Física	214		12.000,00		12.000,00
594	33903900	Outros Serviços de Terceiros – Pessoa Jurídica	214		10.000,00		10.000,00
	1030100112.133	MANUTENCAO DOS PROGRAMAS CAF		0,00	30.000,00	0,00	30.000,00
595	33903000	Material de Consumo	214		10.000,00		10.000,00
596	33903600	Outros Serviços de Terceiros – Pessoa Física	214		10.000,00		10.000,00
597	33903900	Outros Serviços de Terceiros – Pessoa Jurídica	214		10.000,00		10.000,00
	1030100112.134	MANUTENCAO DOS PROGRAMAS SAUDE BUCAL		0,00	363.000,00	0,00	363.000,00
598	31900400	Contratação por Tempo Determinado	211		20.000,00		20.000,00
599	31900400	Contratação por Tempo Determinado	214		180.000,00		180.000,00
807	31901100	Vencimentos e Vantagens Fixas - Pessoal Civil	211		1.000,00		1.000,00
808	31901100	Vencimentos e Vantagens Fixas - Pessoal Civil	214		1.000,00		1.000,00
718	31901300	Obrigações Patronais	211		1.000,00		1.000,00
719	31901300	Obrigações Patronais	214		40.000,00		40.000,00
809	31911300	Obrigações Patronais	211		1.000,00		1.000,00
810	31911300	Obrigações Patronais	214		1.000,00		1.000,00
805	33900800	Outros Benefícios Assistenciais do servidor e do militar	211		1.000,00		1.000,00
806	33900800	Outros Benefícios Assistenciais do servidor e do militar	214		1.000,00		1.000,00
720	33903000	Material de Consumo	211		5.000,00		5.000,00
600	33903000	Material de Consumo	214		70.000,00		70.000,00
601	33903600	Outros Serviços de Terceiros – Pessoa Física	214		20.000,00		20.000,00
602	33903900	Outros Serviços de Terceiros – Pessoa Jurídica	214		20.000,00		20.000,00
603	33909300	Indenizações e Restituições	214		1.000,00		1.000,00

QUADRO DE DETALHAMENTO DAS DESPESAS

Órgão: 30.00 FUNDOS MUNICIPAIS
Unidade: 30.13 FUNDO MUNICIPAL DE SAUDE

COD.	CÓDIGO	DESCRIÇÃO	*	PROJETO	ATIVIDADE	OP. ESPECIAL	TOTAL
	1030100112.135	MANUTENCAO DOS PROGRAMAS PSE		0,00		0,00	50.000,00
604	33903000	Material de Consumo	214		10.000,00		10.000,00
605	33903200	Material, Bem ou Serviço para Distribuição Gratuita	214		10.000,00		10.000,00
606	33903600	Outros Serviços de Terceiros – Pessoa Física	214		10.000,00		10.000,00
607	33903900	Outros Serviços de Terceiros – Pessoa Jurídica	214		20.000,00		20.000,00
	1030100112.138	MANUTENCAO DA ACADEMIA DA SAUDE		0,00	57.000,00	0,00	57.000,00
721	33903000	Material de Consumo	211		5.000,00		5.000,00
613	33903000	Material de Consumo	214		10.000,00		10.000,00
722	33903600	Outros Serviços de Terceiros – Pessoa Física	211		1.000,00		1.000,00
614	33903600	Outros Serviços de Terceiros – Pessoa Física	214		20.000,00		20.000,00
723	33903900	Outros Serviços de Terceiros – Pessoa Jurídica	211		1.000,00		1.000,00
615	33903900	Outros Serviços de Terceiros – Pessoa Jurídica	214		20.000,00		20.000,00
	1030100112.139	AUXILIO E AQUISICAO DE ORTESES,PROTESES,OCULOS E OUTROS EQUIPAMENTOS		0,00	80.000,00	0,00	80.000,00
616	33903200	Material, Bem ou Serviço para Distribuição Gratuita	211		80.000,00		80.000,00
	1030100112.140	MANUTENCAO SERVICOS DE ATENDIMENTO MOVEL DE URGENCIA SAMU		0,00	510.000,00	0,00	510.000,00
617	31900400	Contratação por Tempo Determinado	211		240.000,00		240.000,00
724	31900400	Contratação por Tempo Determinado	214		1.000,00		1.000,00
725	31901100	Vencimentos e Vantagens Fixas - Pessoal Civil	211		1.000,00		1.000,00
618	31901100	Vencimentos e Vantagens Fixas - Pessoal Civil	214		40.000,00		40.000,00
813	31901300	Obrigações Patronais	211		1.000,00		1.000,00
814	31901300	Obrigações Patronais	214		1.000,00		1.000,00
815	31911300	Obrigações Patronais	211		1.000,00		1.000,00
816	31911300	Obrigações Patronais	214		1.000,00		1.000,00
811	33900800	Outros Benefícios Assistenciais do servidor e do militar	211		1.000,00		1.000,00
812	33900800	Outros Benefícios Assistenciais do servidor e do militar	214		1.000,00		1.000,00
726	33903000	Material de Consumo	211		10.000,00		10.000,00
619	33903000	Material de Consumo	214		100.000,00		100.000,00
727	33903600	Outros Serviços de Terceiros – Pessoa Física	211		5.000,00		5.000,00
620	33903600	Outros Serviços de Terceiros – Pessoa Física	214		40.000,00		40.000,00
728	33903900	Outros Serviços de Terceiros – Pessoa Jurídica	211		5.000,00		5.000,00
621	33903900	Outros Serviços de Terceiros – Pessoa Jurídica	214		60.000,00		60.000,00
679	33909300	Indenizações e Restituições	211		1.000,00		1.000,00
622	33909300	Indenizações e Restituições	214		1.000,00		1.000,00

QUADRO DE DETALHAMENTO DAS DESPESAS

Órgão: 30.00 FUNDOS MUNICIPAIS
Unidade: 30.13 FUNDO MUNICIPAL DE SAUDE

COD.	CÓDIGO	DESCRIÇÃO	*	PROJETO	ATIVIDADE	OP. ESPECIAL	TOTAL
	1030100112.141	MANUTENCAO DAS UNIDADES BASICAS DE SAUDE		0,00	304.000,00	0,00	304.000,00
623	33901400	Diárias - Civil	211		5.000,00		5.000,00
729	33901400	Diárias - Civil	214		1.000,00		1.000,00
624	33903000	Material de Consumo	211		100.000,00		100.000,00
730	33903000	Material de Consumo	214		1.000,00		1.000,00
731	33903500	Serviços de Consultoria	211		3.000,00		3.000,00
625	33903500	Serviços de Consultoria	214		10.000,00		10.000,00
626	33903600	Outros Serviços de Terceiros - Pessoa Física	211		30.000,00		30.000,00
732	33903600	Outros Serviços de Terceiros - Pessoa Física	214		2.000,00		2.000,00
627	33903900	Outros Serviços de Terceiros - Pessoa Jurídica	211		150.000,00		150.000,00
733	33903900	Outros Serviços de Terceiros - Pessoa Jurídica	214		2.000,00		2.000,00
	1030200111.063	AMPLIACAO E/OU REFORMA UNIDES DE MEDIA E ALTA COMPLEXIDADE		55.000,00	0,00	0,00	55.000,00
629	44905100	Obras e Instalações	211		25.000,00		25.000,00
737	44905100	Obras e Instalações	215		20.000,00		20.000,00
738	44905100	Obras e Instalações	220		10.000,00		10.000,00
	1030200111.064	AQUISICAO DE EQUIPAMENTOS, VEICULOS E AMBULANCIAS		125.000,00	0,00	0,00	125.000,00
630	44905200	Equipamentos e Material Permanente	211		25.000,00		25.000,00
739	44905200	Equipamentos e Material Permanente	215		100.000,00		100.000,00
	1030200112.142	MANUTENCAO DOS SERVICOS DE ATENDIMENTO A PESSOAS EM TRATAMENTO FORA		0,00	37.000,00	0,00	37.000,00
735	33903300	Passagens e Despesas com Locomoção	211		5.000,00		5.000,00
736	33903300	Passagens e Despesas com Locomoção	214		1.000,00		1.000,00
734	33904800	Outros Auxílios Financeiros a Pessoas Físicas	211		1.000,00		1.000,00
628	33904800	Outros Auxílios Financeiros a Pessoas Físicas	214		30.000,00		30.000,00
	1030200112.143	MANUTENCAO DO HOSPITAL ALZIRA FIGUEIREDO		0,00	3.159.680,00	0,00	3.159.680,00
631	31900400	Contratação por Tempo Determinado	211		506.220,00		506.220,00
740	31900400	Contratação por Tempo Determinado	214		10.000,00		10.000,00
632	31901100	Vencimentos e Vantagens Fixas - Pessoal Civil	211		1.500.000,00		1.500.000,00
741	31901100	Vencimentos e Vantagens Fixas - Pessoal Civil	214		10.000,00		10.000,00
633	31901300	Obrigações Patronais	211		600.000,00		600.000,00
742	31901300	Obrigações Patronais	214		1.000,00		1.000,00
634	31911300	Obrigações Patronais	211		60.000,00		60.000,00
743	31911300	Obrigações Patronais	214		1.000,00		1.000,00
817	33900800	Outros Benefícios Assistenciais do servidor e do militar	211		1.000,00		1.000,00

QUADRO DE DETALHAMENTO DAS DESPESAS

Órgão: 30.00 FUNDOS MUNICIPAIS
 Unidade: 30.13 FUNDO MUNICIPAL DE SAUDE

COD.	CÓDIGO	DESCRIÇÃO	*	PROJETO	ATIVIDADE	OP. ESPECIAL	TOTAL
818	33900800	Outros Benefícios Assistenciais do servidor e do militar	214		1.000,00		1.000,00
635	33901400	Diárias - Civil	211		10.000,00		10.000,00
819	33901400	Diárias - Civil	214		1.000,00		1.000,00
636	33903000	Material de Consumo	211		307.460,00		307.460,00
744	33903000	Material de Consumo	214		5.000,00		5.000,00
823	33903200	Material, Bem ou Serviço para Distribuição Gratuita	214		1.000,00		1.000,00
637	33903300	Passagens e Despesas com Locomoção	211		5.000,00		5.000,00
820	33903300	Passagens e Despesas com Locomoção	214		1.000,00		1.000,00
638	33903600	Outros Serviços de Terceiros - Pessoa Física	211		50.000,00		50.000,00
821	33903600	Outros Serviços de Terceiros - Pessoa Física	214		2.000,00		2.000,00
639	33903900	Outros Serviços de Terceiros - Pessoa Jurídica	211		80.000,00		80.000,00
822	33903900	Outros Serviços de Terceiros - Pessoa Jurídica	214		2.000,00		2.000,00
681	33909200	Despesas de Exercícios Anteriores	211		1.000,00		1.000,00
824	33909200	Despesas de Exercícios Anteriores	214		1.000,00		1.000,00
640	33909300	Indenizações e Restituições	211		2.000,00		2.000,00
825	33909300	Indenizações e Restituições	214		1.000,00		1.000,00
	1030200112.144	MANUTENCAO DO PROGRAMA DE SAUDE MENTAL		0,00	253.000,00	0,00	253.000,00
641	31900400	Contratação por Tempo Determinado	211		100.000,00		100.000,00
642	31900400	Contratação por Tempo Determinado	214		20.000,00		20.000,00
643	31901100	Vencimentos e Vantagens Fixas - Pessoal Civil	214		30.000,00		30.000,00
745	31901300	Obrigações Patronais	211		20.000,00		20.000,00
746	31901300	Obrigações Patronais	214		1.000,00		1.000,00
747	31911300	Obrigações Patronais	214		1.000,00		1.000,00
644	33903000	Material de Consumo	214		40.000,00		40.000,00
645	33903600	Outros Serviços de Terceiros - Pessoa Física	214		10.000,00		10.000,00
646	33903900	Outros Serviços de Terceiros - Pessoa Jurídica	214		30.000,00		30.000,00
647	33909300	Indenizações e Restituições	214		1.000,00		1.000,00
	1030200112.145	MANUTENCAO DAS ATIVIDADES DA VIGILANCIA EM SAUDE		0,00	554.000,00	0,00	554.000,00
648	31900400	Contratação por Tempo Determinado	214		30.000,00		30.000,00
649	31901100	Vencimentos e Vantagens Fixas - Pessoal Civil	214		400.000,00		400.000,00
748	31901300	Obrigações Patronais	214		5.000,00		5.000,00
749	31911300	Obrigações Patronais	214		66.000,00		66.000,00
826	33900800	Outros Benefícios Assistenciais do servidor e do militar	214		1.000,00		1.000,00

QUADRO DE DETALHAMENTO DAS DESPESAS

Órgão: 30.00 FUNDOS MUNICIPAIS
Unidade: 30.13 FUNDO MUNICIPAL DE SAUDE

COD.	CÓDIGO	DESCRIÇÃO	*	PROJETO	ATIVIDADE	OP. ESPECIAL	TOTAL
650	33901400	Diárias - Civil	214		5.000,00		5.000,00
651	33903000	Material de Consumo	214		20.000,00		20.000,00
652	33903300	Passagens e Despesas com Locomoção	214		5.000,00		5.000,00
653	33903600	Outros Serviços de Terceiros - Pessoa Física	214		10.000,00		10.000,00
654	33903900	Outros Serviços de Terceiros - Pessoa Jurídica	214		10.000,00		10.000,00
827	33909200	Despesas de Exercícios Anteriores	214		1.000,00		1.000,00
655	33909300	Indenizações e Restituições	214		1.000,00		1.000,00
	1030200112.146	MANUTENCAO DO CENTRO DE FISIOTERAPIA		0,00	191.000,00	0,00	191.000,00
656	31900400	Contratação por Tempo Determinado	211		100.000,00		100.000,00
657	31901100	Vencimentos e Vantagens Fixas - Pessoal Civil	211		30.000,00		30.000,00
658	33903000	Material de Consumo	211		10.000,00		10.000,00
659	33903600	Outros Serviços de Terceiros - Pessoa Física	211		20.000,00		20.000,00
660	33903900	Outros Serviços de Terceiros - Pessoa Jurídica	211		30.000,00		30.000,00
661	33909300	Indenizações e Restituições	211		1.000,00		1.000,00
	1030300112.148	MANUTENCAO DO PROGRAMA FARMACIA BASICA		0,00	204.000,00	0,00	204.000,00
663	33903000	Material de Consumo	211		100.000,00		100.000,00
664	33903000	Material de Consumo	214		100.000,00		100.000,00
750	33903600	Outros Serviços de Terceiros - Pessoa Física	211		1.000,00		1.000,00
751	33903600	Outros Serviços de Terceiros - Pessoa Física	214		1.000,00		1.000,00
752	33903900	Outros Serviços de Terceiros - Pessoa Jurídica	211		1.000,00		1.000,00
753	33903900	Outros Serviços de Terceiros - Pessoa Jurídica	214		1.000,00		1.000,00
	1030400112.149	MANUTENCAO DO PROGRAMA DE COMBATE AO HIV/AIDS E OUTROS		0,00	40.000,00	0,00	40.000,00
665	33903000	Material de Consumo	214		10.000,00		10.000,00
666	33903200	Material, Bem ou Serviço para Distribuição Gratuita	214		10.000,00		10.000,00
667	33903600	Outros Serviços de Terceiros - Pessoa Física	214		10.000,00		10.000,00
668	33903900	Outros Serviços de Terceiros - Pessoa Jurídica	214		10.000,00		10.000,00
	1030400112.150	MANUTENCAO DAS ATIVIDADES DE CONTROLE DE ZOONOSES		0,00	30.000,00	0,00	30.000,00
669	33903000	Material de Consumo	214		5.000,00		5.000,00
670	33903600	Outros Serviços de Terceiros - Pessoa Física	214		5.000,00		5.000,00
671	33903900	Outros Serviços de Terceiros - Pessoa Jurídica	214		20.000,00		20.000,00
	1030500112.151	MANUTENCAO DAS ATIVIDADES EPIDEMIOLOGICAS E CONTROLE DE DOENCAS		0,00	115.000,00	0,00	115.000,00
672	31900400	Contratação por Tempo Determinado	214		45.000,00		45.000,00
673	31901100	Vencimentos e Vantagens Fixas - Pessoal Civil	214		20.000,00		20.000,00

QUADRO DE DETALHAMENTO DAS DESPESAS

Orgão: 30.00 FUNDOS MUNICIPAIS
 Unidade: 30.13 FUNDO MUNICIPAL DE SAUDE

COD.	CÓDIGO	DESCRIÇÃO	*	PROJETO	ATIVIDADE	OP. ESPECIAL	TOTAL
754	31901300	Obrigações Patronais	214		2.000,00		2.000,00
755	31911300	Obrigações Patronais	214		2.000,00		2.000,00
674	33901400	Diárias - Civil	214		5.000,00		5.000,00
675	33903300	Passagens e Despesas com Locomoção	214		5.000,00		5.000,00
676	33903600	Outros Serviços de Terceiros – Pessoa Física	214		15.000,00		15.000,00
677	33903900	Outros Serviços de Terceiros – Pessoa Jurídica	214		20.000,00		20.000,00
678	33909300	Indenizações e Restituições	214		1.000,00		1.000,00
TOTAL					744.000,00		10.359.680,00

120

QUADRO DE DETALHAMENTO DAS DESPESAS

Órgão: 30.00 FUNDOS MUNICIPAIS
 Unidade: 30.14 ITAMARACAPREVI - FUNDO FINANCEIRO - RPPS

COD.	CÓDIGO	DESCRIÇÃO	*	PROJETO	ATIVIDADE	OP. ESPECIAL	TOTAL
	0927200051.077	AQUISIÇÃO DE MOVEIS, VEÍCULOS, MÁQUINAS E EQUIPAMENTOS - FF		50.000,00	0,00	0,00	50.000,00
689	44905200	Equipamentos e Material Permanente	420	50.000,00			50.000,00
	0927200051.078	AQUISIÇÃO DE IMÓVEIS, TERRENOS, E/OU DEMAIS CONSTRUÇÕES - FF		339.000,00	0,00	0,00	339.000,00
703	44905100	Obras e Instalações	001	50.000,00			50.000,00
704	44905100	Obras e Instalações	420	50.000,00			50.000,00
705	44906100	Aquisição de Imóveis	001	50.000,00			50.000,00
706	44906100	Aquisição de Imóveis	420	189.000,00			189.000,00
	0927200052.152	ADMINISTRAÇÃO DO FUNDO APOSENTADORIA E PENSÃO DOS SERVIDORES - FF		0,00	7.532.625,00	0,00	7.532.625,00
698	31900100	Aposentadorias do RPPS, Reserva Remunerada e Reformas dos Militares	001		4.393.780,00		4.393.780,00
691	31900100	Aposentadorias do RPPS, Reserva Remunerada e Reformas dos Militares	420		2.124.000,00		2.124.000,00
699	31900300	Pensões do RPPS e do militar	001		491.845,00		491.845,00
692	31900300	Pensões do RPPS e do militar	420		500.000,00		500.000,00
693	33900800	Outros Benefícios Assistenciais do servidor e do militar	420		23.000,00		23.000,00
	0927200052.153	MANUTENÇÃO DA ADMINISTRAÇÃO DO FUNDO MUNICIPAL DE PREVIDÊNCIA - FF		0,00	657.000,00	0,00	657.000,00
694	31900400	Contratação por Tempo Determinado	420		5.000,00		5.000,00
681	31901100	Vencimentos e Vantagens Fixas - Pessoal Civil	420		250.000,00		250.000,00
682	31901300	Obrigações Patronais	420		60.000,00		60.000,00
701	31901600	Outras Despesas Variáveis - Pessoal Civil	420		10.000,00		10.000,00
700	31909200	Despesas de Exercícios Anteriores	420		5.000,00		5.000,00
702	31909400	Indenizações e Restituições Trabalhistas	420		10.000,00		10.000,00
695	31911300	Obrigações Patronais	420		30.000,00		30.000,00
683	33901400	Diárias - Civil	420		12.000,00		12.000,00
684	33903000	Material de Consumo	420		50.000,00		50.000,00
685	33903300	Passagens e Despesas com Locomoção	420		10.000,00		10.000,00
686	33903500	Serviços de Consultoria	001		150.000,00		150.000,00
687	33903600	Outros Serviços de Terceiros - Pessoa Física	420		10.000,00		10.000,00
688	33903900	Outros Serviços de Terceiros - Pessoa Jurídica	420		30.000,00		30.000,00
697	33904700	Obrigações Tributárias e Contributivas	420		10.000,00		10.000,00
690	33909200	Despesas de Exercícios Anteriores	420		5.000,00		5.000,00
696	33909300	Indenizações e Restituições	420		10.000,00		10.000,00
	9999799999.004	RESERVA DE CONTINGÊNCIA - RPPS		0,00	0,00	500.000,00	500.000,00
707	999999999	Reserva de Contingência / Reserva do RPPS	001			500.000,00	500.000,00
TOTAL				389.000,00	8.189.625,00	500.000,00	9.078.625,00



QUADRO DE DETALHAMENTO DAS DESPESAS

Orgão: 30.00 FUNDOS MUNICIPAIS
Unidade: 30.15 ITAMARACÁPREVI - FUNDO PREVIDENCIÁRIO - RPPS

COD.	CÓDIGO	DESCRIÇÃO	*	PROJETO	ATIVIDADE	OP. ESPECIAL	TOTAL
	0927200052.154	ADMINISTRAÇÃO DO FUNDO APOSENTADORIA E PENSÃO DOS SERVIDORES - FP		0,00	1.856.000,00	0,00	1.856.000,00
8	31900100	Aposentadorias do RPPS, Reserva Remunerada e Reformas dos Militares	001		361.000,00		361.000,00
1	31900100	Aposentadorias do RPPS, Reserva Remunerada e Reformas dos Militares	410		839.000,00		839.000,00
2	31900300	Pensões do RPPS e do militar	410		606.000,00		606.000,00
3	33900800	Outros Benefícios Assistenciais do servidor e do militar	410		50.000,00		50.000,00
	0927200052.158	MANUTENÇÃO DA ADMINISTRAÇÃO DO FUNDO MUNICIPAL DE PREVIDÊNCIA - FP		0,00	110.000,00	0,00	110.000,00
4	33903000	Material de Consumo	410		30.000,00		30.000,00
7	33903500	Serviços de Consultoria	410		30.000,00		30.000,00
5	33903600	Outros Serviços de Terceiros - Pessoa Física	410		20.000,00		20.000,00
6	33903900	Outros Serviços de Terceiros - Pessoa Jurídica	410		30.000,00		30.000,00
TOTAL				0,00	1.966.000,00	0,00	1.966.000,00
TOTAL GERAL				4.365.000,00	67.480.000,00	5.155.000,00	77.000.000,00

* Fonte do Tesouro e Outras Fontes:

Código	Descrição	Valor
001	Recursos Ordinários	43.829.352,50
111	Receitas de Impostos e de Transferência de Impostos - Educação	4.851.967,50
112	Transferências do FUNDEB 70%	4.044.600,00
113	Transferências do FUNDEB 30%	2.688.400,00
114	Transferências do FUNDEB 70% - Complementação da União	636.600,00
115	Transferências do FUNDEB 30% - Complementação da União	424.400,00
120	Transferência do Salário-Educação	394.000,00
121	Transferências de Recursos do FNDE Referentes ao Programa Dinheiro Direto na Escola (PDDE)	39.000,00
122	Transferências de Recursos do FNDE Referentes ao Programa Nacional de Alimentação Escolar (PNAE)	209.000,00
123	Transferências de Recursos do FNDE Referentes ao Programa Nacional de Apoio ao Transporte Escolar (PNATE)	44.000,00
124	Outras Transferências de Recursos do FNDE	501.000,00
125	Transferências de Convênios ou de Contratos de Repasse vinculados à Educação	300.000,00
211	Receitas de Impostos e de Transferência de Impostos - Saúde	7.975.680,00
213	Transferências Fundo a Fundo de Recursos do SUS provenientes do Governo Estadual	45.000,00
214	Transferências Fundo a Fundo de Recursos do SUS provenientes do Governo Federal - Bloco de Custeio das Ações e Serviços Públicos de Saúde	4.787.000,00
215	Transferências Fundo a Fundo de Recursos do SUS provenientes do Governo Federal - Bloco de Investimento na Rede de Serviços Públicos de Saúde	430.000,00

QUADRO DE DETALHAMENTO DAS DESPESAS

Código	Descrição	Valor
219	Transferências de recursos Estaduais vinculados ao combate à COVID-19	5.000,00
220	Transferências de Convênios ou de Contratos de Repasse vinculados à Saúde	55.000,00
260	Combate ao COVID-19 - Transferências da União para a Saúde	5.000,00
311	Transferência de Recursos do Fundo Nacional de Assistência Social - FNAS	460.000,00
312	Transferências de Convênios - Assistência Social	6.000,00
320	Combate ao COVID-19 - Transferências da União para Ação Social	10.000,00
390	Outros Recursos Vinculados à Assistência Social	5.000,00
410	Recursos vinculados ao RPPS - Plano Previdenciário - Entrada de Recursos	1.605.000,00
420	Recursos vinculados ao RPPS - Plano Financeiro - Entrada de Recursos	3.443.000,00
510	Outras Transferências de Convênios ou Contratos de Repasse da União	63.500,00
520	Outras Transferências de Convênios ou Contratos de Repasse dos Estados	102.500,00
930	Recursos de Alienação de Bens/Ativos	10.000,00
991	PETE - Programa Estadual de Transporte Escolar	30.000,00
TOTAL		77.000.000,00

221

QUADRO DE DETALHAMENTO DAS DESPESAS COM FONTE

Orçamento: 10.00 PODER LEGISLATIVO
Unidade: 10.11 CÂMARA MUNICIPAL ILHA DE ITAMARACÁ

COD.	CÓDIGO	DESCRIÇÃO	PROJETO	ATIVIDADE	OP. ESPECIAL	TOTAL
	0103100011.001	CONSTRUÇÃO, REFORMA E/OU AMPLIAÇÃO DA ESTRUTURA FÍSICA DA CÂMARA	25.000,00	0,00	0,00	25.000,00
	44905100	Obras e Instalações	25.000,00	0,00	0,00	25.000,00
	001	Recursos Ordinários	25.000,00			25.000,00
1	0103100011.002	AQUISIÇÃO DE EQUIPAMENTOS PARA A CÂMARA MUNICIPAL	20.000,00	0,00	0,00	20.000,00
	44905200	Equipamentos e Material Permanente	20.000,00	0,00	0,00	20.000,00
	001	Recursos Ordinários	20.000,00			20.000,00
2	0103100012.001	MANUTENÇÃO DAS AÇÕES DA CÂMARA MUNICIPAL	0,00	4.368.000,00	0,00	4.368.000,00
	31900100	Aposentadorias do RPPS, Reserva Remunerada e Reformas dos Militares	0,00	30.000,00	0,00	30.000,00
	001	Recursos Ordinários	0,00	30.000,00		30.000,00
3	31901100	Vencimentos e Vantagens Fixas - Pessoal Civil	0,00	2.900.000,00	0,00	2.900.000,00
	001	Recursos Ordinários	0,00	2.900.000,00		2.900.000,00
4	31901300	Obrigações Patronais	0,00	610.000,00	0,00	610.000,00
	001	Recursos Ordinários	0,00	610.000,00		610.000,00
5	31901600	Outras Despesas Variáveis - Pessoal Civil	0,00	10.000,00	0,00	10.000,00
	001	Recursos Ordinários	0,00	10.000,00		10.000,00
6	31911300	Obrigações Patronais	0,00	10.000,00	0,00	10.000,00
	001	Recursos Ordinários	0,00	10.000,00		10.000,00
7	33901400	Diárias - Civil	0,00	400.000,00	0,00	400.000,00
	001	Recursos Ordinários	0,00	400.000,00		400.000,00
8	33903000	Material de Consumo	0,00	30.000,00	0,00	30.000,00
	001	Recursos Ordinários	0,00	30.000,00		30.000,00
9	33903300	Passagens e Despesas com Locomoção	0,00	6.000,00	0,00	6.000,00
	001	Recursos Ordinários	0,00	6.000,00		6.000,00
10	33903600	Outros Serviços de Terceiros - Pessoa Física	0,00	50.000,00	0,00	50.000,00
	001	Recursos Ordinários	0,00	50.000,00		50.000,00
11	33903900	Outros Serviços de Terceiros - Pessoa Jurídica	0,00	300.000,00	0,00	300.000,00
	001	Recursos Ordinários	0,00	300.000,00		300.000,00
12	33909100	Sentenças Judiciais	0,00	6.000,00	0,00	6.000,00
	001	Recursos Ordinários	0,00	6.000,00		6.000,00
13	33909200	Despesas de Exercícios Anteriores	0,00	6.000,00	0,00	6.000,00
	001	Recursos Ordinários	0,00	6.000,00		6.000,00
14	44905200	Equipamentos e Material Permanente	0,00	10.000,00	0,00	10.000,00
	001	Recursos Ordinários	0,00	10.000,00		10.000,00

QUADRO DE DETALHAMENTO DAS DESPESAS COM FONTE

Órgão: 10.00 PODER LEGISLATIVO
Unidade: 10.11 CÂMARA MUNICIPAL ILHA DE ITAMARACÁ

COD.	CÓDIGO	DESCRIÇÃO	PROJETO	ATIVIDADE	OP. ESPECIAL	TOTAL
	0103100012.002	AÇÃO LEGISLATIVA	0,00	7.000,00	0,00	7.000,00
	33903100	Premiações Culturais, Artísticas, Científicas, Desportivas e Outras	0,00	1.000,00	0,00	0,00
	001	Recursos Ordinários		1.000,00		1.000,00
	33903300	Passagens e Despesas com Locomoção	0,00	6.000,00	0,00	0,00
	001	Recursos Ordinários		6.000,00		6.000,00
	0103100012.003	CONCESSÃO DE VERBA DE REPRESENTAÇÃO AO PRESIDENTE DA CÂMARA	0,00	100.000,00	0,00	100.000,00
	33909300	Indenizações e Restituições	0,00	100.000,00	0,00	0,00
	001	Recursos Ordinários		100.000,00		100.000,00
	0103100012.004	PREVIDÊNCIA BÁSICA DA CÂMARA MUNICIPAL	0,00	10.000,00	0,00	10.000,00
	31901300	Obrigações Patronais	0,00	10.000,00	0,00	0,00
	001	Recursos Ordinários		10.000,00		10.000,00
		TOTAL	45.000,00	4.485.000,00	0,00	4.530.000,00

226



Prefeitura Municipal de Ilha de Itamaracá - 021

Av. João Pessoa Guerra, - Pilar
Ilha de Itamaracá/PE - CEP: 53900-000
CNPJ Nº: 09.680.315/0001-00 Telefone:

QUADRO DE DETALHAMENTO DAS DESPESAS COM FONTE

Órgão: 10.00 PODER LEGISLATIVO
Unidade: 30.17 FUNDO MUNICIPAL DE DEFESA DOS DIREITOS DA CRIANÇA E DO ADOLESCENTE

COD.	CÓDIGO	DESCRIÇÃO	PROJETO	ATIVIDADE	OP. ESPECIAL	TOTAL
	0824300214.079	AQUISIÇÃO DE MÓVEIS, VEÍCULOS, MÁQUINAS E DIVERSOS EQUIPAMENTOS	6.000,00	0,00	0,00	6.000,00
	44905200	Equipamentos e Material Permanente	6.000,00	0,00	0,00	6.000,00
18	001	Recursos Ordinários	1.000,00			1.000,00
16	510	Outras Transferências de Convênios ou Contratos de Repasse da União	2.500,00			2.500,00
17	520	Outras Transferências de Convênios ou Contratos de Repasse dos Estados	2.500,00			2.500,00
	0824300212.159	MANUTENÇÃO DO FMDCA - FUNDO MUNICIPAL DOS DIREITOS DA CRIANÇA E DO	0,00	15.000,00	0,00	15.000,00
	31900400	Contratação por Tempo Determinado	0,00	1.000,00	0,00	0,00
8	001	Recursos Ordinários	1.000,00			1.000,00
	31901100	Vencimentos e Vantagens Fixas - Pessoal Civil	0,00	1.000,00	0,00	0,00
5	001	Recursos Ordinários	1.000,00			1.000,00
	31901300	Obrigações Patronais	0,00	1.000,00	0,00	0,00
7	001	Recursos Ordinários	1.000,00			1.000,00
	31911300	Obrigações Patronais	0,00	1.000,00	0,00	0,00
6	001	Recursos Ordinários	1.000,00			1.000,00
	33504300	Subvenções Sociais	0,00	1.000,00	0,00	0,00
10	001	Recursos Ordinários	1.000,00			1.000,00
	33901400	Diárias - Civil	0,00	1.000,00	0,00	0,00
9	001	Recursos Ordinários	1.000,00			1.000,00
	33903000	Material de Consumo	0,00	1.000,00	0,00	0,00
1	001	Recursos Ordinários	1.000,00			1.000,00
	33903200	Material, Bem ou Serviço para Distribuição Gratuita	0,00	1.000,00	0,00	0,00
4	001	Recursos Ordinários	1.000,00			1.000,00
	33903300	Passagens e Despesas com Locomoção	0,00	1.000,00	0,00	0,00
14	001	Recursos Ordinários	1.000,00			1.000,00
	33903500	Serviços de Consultoria	0,00	1.000,00	0,00	0,00
11	001	Recursos Ordinários	1.000,00			1.000,00
	33903600	Outros Serviços de Terceiros - Pessoa Física	0,00	1.000,00	0,00	0,00
2	001	Recursos Ordinários	1.000,00			1.000,00
	33903900	Outros Serviços de Terceiros - Pessoa Jurídica	0,00	1.000,00	0,00	0,00
3	001	Recursos Ordinários	1.000,00			1.000,00
	33904800	Outros Auxílios Financeiros a Pessoas Físicas	0,00	1.000,00	0,00	0,00
12	001	Recursos Ordinários	1.000,00			1.000,00
	33909200	Despesas de Exercícios Anteriores	0,00	1.000,00	0,00	0,00



Prefeitura Municipal de Ilha de Itamaracá .021

Av. João Pessoa Guerra, - Pilar
Ilha de Itamaracá/PE - CEP: 53900-000
CNPJ Nº: 09.680.315/0001-00 Telefone:

QUADRO DE DETALHAMENTO DAS DESPESAS COM FONTE

Órgão: 10.00 PODER LEGISLATIVO
Unidade: 30.17 FUNDO MUNICIPAL DE DEFESA DOS DIREITOS DA CRIANÇA E DO ADOLESCENTE

COD.	CÓDIGO	DESCRIÇÃO	PROJETO	ATIVIDADE	OP. ESPECIAL	TOTAL
15	001	Recursos Ordinários		1.000,00		1.000,00
	33909300	Indenizações e Restituições	0,00	1.000,00	0,00	1.000,00
13	001	Recursos Ordinários		15.000,00		15.000,00
		TOTAL	6.000,00	15.000,00	0,00	21.000,00

QUADRO DE DETALHAMENTO DAS DESPESAS COM FONTE

Órgão: 20.00 PODER EXECUTIVO
Unidade: 20.11 SECRETARIA DE GOVERNO

COD.	CÓDIGO	DESCRIÇÃO	PROJETO	ATIVIDADE	OP. ESPECIAL	TOTAL
	0412200021.066	AQUISIÇÃO DE EQUIPAMENTOS E MATERIAL PERMANENTE INCLUSIVE VEICULOS	10.000,00	0,00	0,00	10.000,00
	44905200	Equipamentos e Material Permanente	10.000,00	0,00	0,00	10.000,00
	001	Recursos Ordinários	10.000,00			10.000,00
	0412200022.005	MANUTENÇÃO DAS ATIVIDADES DA SECRETARIA DE GOVERNO	0,00	1.264.000,00	0,00	1.264.000,00
	31900400	Contratação por Tempo Determinado	0,00	320.000,00	0,00	0,00
	001	Recursos Ordinários		320.000,00		320.000,00
	31901100	Vencimentos e Vantagens Fixas - Pessoal Civil	0,00	800.000,00	0,00	0,00
	001	Recursos Ordinários		800.000,00		800.000,00
	33900800	Outros Benefícios Assistenciais do servidor e do militar	0,00	1.000,00	0,00	0,00
	001	Recursos Ordinários		1.000,00		1.000,00
	33901400	Diárias - Civil	0,00	30.000,00	0,00	0,00
	001	Recursos Ordinários		30.000,00		30.000,00
	33903000	Material de Consumo	0,00	30.000,00	0,00	0,00
	001	Recursos Ordinários		30.000,00		30.000,00
	33903300	Passagens e Despesas com Locomoção	0,00	15.000,00	0,00	0,00
	001	Recursos Ordinários		15.000,00		15.000,00
	33903600	Outros Serviços de Terceiros - Pessoa Física	0,00	11.000,00	0,00	0,00
	001	Recursos Ordinários		11.000,00		11.000,00
	33903900	Outros Serviços de Terceiros - Pessoa Jurídica	0,00	50.000,00	0,00	0,00
	001	Recursos Ordinários		50.000,00		50.000,00
	33904700	Obrigações Tributárias e Contributivas	0,00	1.000,00	0,00	0,00
	001	Recursos Ordinários		1.000,00		1.000,00
	33909200	Despesas de Exercícios Anteriores	0,00	1.000,00	0,00	0,00
	001	Recursos Ordinários		1.000,00		1.000,00
	33909300	Indenizações e Restituições	0,00	5.000,00	0,00	0,00
	001	Recursos Ordinários		5.000,00		5.000,00
	0412200022.007	DIVULGAÇÃO INSTITUCIONAL DA ADMINISTRAÇÃO	0,00	25.000,00	0,00	25.000,00
	33903000	Material de Consumo	0,00	5.000,00	0,00	0,00
	001	Recursos Ordinários		5.000,00		5.000,00
	33903600	Outros Serviços de Terceiros - Pessoa Física	0,00	10.000,00	0,00	0,00
	001	Recursos Ordinários		10.000,00		10.000,00
	33903900	Outros Serviços de Terceiros - Pessoa Jurídica	0,00	10.000,00	0,00	0,00
	001	Recursos Ordinários		10.000,00		10.000,00



Prefeitura Municipal de Ilha de Itamaracá - PE .021

Av. João Pessoa Guerra, - Pilar
Ilha de Itamaracá/PE - CEP: 53900-000
CNPJ Nº: 09.690.315/0001-00 Telefone:

QUADRO DE DETALHAMENTO DAS DESPESAS COM FONTE

Órgão: 20.00 PODER EXECUTIVO
Unidade: 20.11 SECRETARIA DE GOVERNO

COD.	CÓDIGO	DESCRIÇÃO	PROJETO	ATIVIDADE	OP. ESPECIAL	TOTAL
		TOTAL	10.000,00	1.289.000,00	0,00	1.299.000,00

230

QUADRO DE DETALHAMENTO DAS DESPESAS COM FONTE

Órgão: 20.00 PODER EXECUTIVO
Unidade: 20.12 CONTROLADORIA MUNICIPAL

COD.	CÓDIGO	DESCRIÇÃO	PROJETO	ATIVIDADE	OP. ESPECIAL	TOTAL
	0412300022.010	MANUTENCAO DO CONTROLE INTERNO	0,00	369.000,00	0,00	369.000,00
	31900400	Contratação por Tempo Determinado	0,00	139.000,00	0,00	0,00
527	001	Recursos Ordinários		139.000,00		139.000,00
	31901100	Vencimentos e Vantagens Fixas - Pessoal Civil	0,00	200.000,00	0,00	0,00
36	001	Recursos Ordinários		200.000,00		200.000,00
	33901400	Diárias - Civil	0,00	5.000,00	0,00	0,00
37	001	Recursos Ordinários		5.000,00		5.000,00
	33903000	Material de Consumo	0,00	8.000,00	0,00	0,00
38	001	Recursos Ordinários		8.000,00		8.000,00
	33903300	Passagens e Despesas com Locomoção	0,00	2.000,00	0,00	0,00
39	001	Recursos Ordinários		2.000,00		2.000,00
	33903500	Serviços de Consultoria	0,00	1.000,00	0,00	0,00
502	001	Recursos Ordinários		1.000,00		1.000,00
	33903600	Outros Serviços de Terceiros - Pessoa Física	0,00	5.000,00	0,00	0,00
40	001	Recursos Ordinários		5.000,00		5.000,00
	33903900	Outros Serviços de Terceiros - Pessoa Jurídica	0,00	5.000,00	0,00	0,00
41	001	Recursos Ordinários		5.000,00		5.000,00
	33904700	Obrigações Tributárias e Contributivas	0,00	1.000,00	0,00	0,00
529	001	Recursos Ordinários		1.000,00		1.000,00
	33909200	Despesas de Exercícios Anteriores	0,00	1.000,00	0,00	0,00
528	001	Recursos Ordinários		1.000,00		1.000,00
	33909300	Indenizações e Restituições	0,00	2.000,00	0,00	0,00
42	001	Recursos Ordinários		2.000,00		2.000,00
	0413100032.011	MANUTENCAO DAS ATIVIDADES DO PROCON	0,00	23.000,00	0,00	23.000,00
	33903000	Material de Consumo	0,00	3.000,00	0,00	0,00
43	001	Recursos Ordinários		3.000,00		3.000,00
	33903600	Outros Serviços de Terceiros - Pessoa Física	0,00	15.000,00	0,00	0,00
44	001	Recursos Ordinários		15.000,00		15.000,00
	33903900	Outros Serviços de Terceiros - Pessoa Jurídica	0,00	5.000,00	0,00	0,00
45	001	Recursos Ordinários		5.000,00		5.000,00
	1442200032.012	MANUTENCAO DAS ATIVIDADES DA OUVIDORIA	0,00	236.000,00	0,00	236.000,00
	31901100	Vencimentos e Vantagens Fixas - Pessoal Civil	0,00	220.000,00	0,00	0,00
46	001	Recursos Ordinários		220.000,00		220.000,00



Prefeitura Municipal de Ilha de Itamaracá - 2021

Av. João Pessoa Guerra, - Pilar
Ilha de Itamaracá/PE - CEP: 53900-000
CNPJ Nº: 09.680.315/0001-00 Telefone:

QUADRO DE DETALHAMENTO DAS DESPESAS COM FONTE

Origão: 20.00 PODER EXECUTIVO
Unidade: 20.12 CONTROLADORIA MUNICIPAL

COD.	CÓDIGO	DESCRIÇÃO	PROJETO	ATIVIDADE	OP. ESPECIAL	TOTAL
	33901400	Diárias - Civil	0,00	3.000,00	0,00	0,00
47	001	Recursos Ordinários		3.000,00		3.000,00
	33903000	Material de Consumo	0,00	3.000,00	0,00	0,00
48	001	Recursos Ordinários		3.000,00		3.000,00
	33903600	Outros Serviços de Terceiros - Pessoa Física	0,00	5.000,00	0,00	0,00
49	001	Recursos Ordinários		5.000,00		5.000,00
	33903900	Outros Serviços de Terceiros - Pessoa Jurídica	0,00	5.000,00	0,00	0,00
50	001	Recursos Ordinários		5.000,00		5.000,00
		TOTAL	0,00	628.000,00	0,00	628.000,00

232

QUADRO DE DETALHAMENTO DAS DESPESAS COM FONTE

Órgão: 20.00 PODER EXECUTIVO
Unidade: 20.13 PROCURADORIA

COD.	CÓDIGO	DESCRIÇÃO	PROJETO	ATIVIDADE	OP. ESPECIAL	TOTAL
	0106200021.003	MODERNIZACAO DAS ATIVIDADES DA PROCURADORIA	5.000,00	0,00	0,00	5.000,00
	44905200	Equipamentos e Material Permanente	5.000,00	0,00	0,00	5.000,00
			5.000,00			5.000,00
51	001	Recursos Ordinários	0,00	263.000,00	0,00	263.000,00
	0412300022.013	MANUTENCAO DA PROCURADORIA GERAL	0,00	240.000,00	0,00	0,00
	31901100	Vencimentos e Vantagens Fixas - Pessoal Civil	0,00	240.000,00	0,00	240.000,00
52	001	Recursos Ordinários	0,00	5.000,00	0,00	0,00
	33901400	Diárias - Civil	0,00	5.000,00	0,00	5.000,00
53	001	Recursos Ordinários	0,00	3.000,00	0,00	0,00
	33903000	Material de Consumo	0,00	3.000,00	0,00	3.000,00
54	001	Recursos Ordinários	0,00	3.000,00	0,00	0,00
	33903300	Passagens e Despesas com Locomoção	0,00	3.000,00	0,00	3.000,00
55	001	Recursos Ordinários	0,00	5.000,00	0,00	0,00
	33903600	Outros Serviços de Terceiros - Pessoa Física	0,00	5.000,00	0,00	5.000,00
56	001	Recursos Ordinários	0,00	5.000,00	0,00	0,00
	33903900	Outros Serviços de Terceiros - Pessoa Jurídica	0,00	5.000,00	0,00	5.000,00
57	001	Recursos Ordinários	0,00	2.000,00	0,00	0,00
	33909300	Indenizações e Restituições	0,00	2.000,00	0,00	2.000,00
58	001	Recursos Ordinários	5.000,00	263.000,00	0,00	268.000,00
		TOTAL	5.000,00	263.000,00	0,00	268.000,00

233

QUADRO DE DETALHAMENTO DAS DESPESAS COM FONTE

Órgão: 20.00 PODER EXECUTIVO
 Unidade: 20.14 SECRETARIA DE ADMINISTRAÇÃO

COD.	CÓDIGO	DESCRIÇÃO	PROJETO	ATIVIDADE	OP. ESPECIAL	TOTAL
	0412200021.004	MODERNIZACAO DAS ATIVIDADES DA SECRETARIA DE ADMINISTRACAO	40.355,00	0,00	0,00	40.355,00
	44905200	Equipamentos e Material Permanente	40.355,00	0,00	0,00	40.355,00
	001	Recursos Ordinários	40.355,00			40.355,00
59	0412200022.015	MANUTENCAO DAS ATIVIDADES DA SECRETARIA DE ADMINISTRACAO	0,00	2.173.192,50	0,00	2.173.192,50
	31900400	Contratação por Tempo Determinado	0,00	220.000,00	0,00	220.000,00
	001	Recursos Ordinários		220.000,00		220.000,00
507	31901100	Vencimentos e Vantagens Fixas - Pessoal Civil	0,00	1.175.192,50	0,00	1.175.192,50
	001	Recursos Ordinários		1.175.192,50		1.175.192,50
61	31901300	Obrigações Patronais	0,00	10.000,00	0,00	10.000,00
	930	Recursos de Alienação de Bens/Ativos	0,00	10.000,00	0,00	10.000,00
544	31909200	Despesas de Exercícios Anteriores	0,00	500.000,00	0,00	500.000,00
	001	Recursos Ordinários		500.000,00		500.000,00
533	33900800	Outros Benefícios Assistenciais do servidor e do militar	0,00	1.000,00	0,00	1.000,00
	001	Recursos Ordinários		1.000,00		1.000,00
532	33901400	Diárias - Civil	0,00	10.000,00	0,00	10.000,00
	001	Recursos Ordinários		10.000,00		10.000,00
62	33903000	Material de Consumo	0,00	50.000,00	0,00	50.000,00
	001	Recursos Ordinários		50.000,00		50.000,00
63	33903200	Material, Bem ou Serviço para Distribuição Gratuita	0,00	1.000,00	0,00	1.000,00
	001	Recursos Ordinários		1.000,00		1.000,00
534	33903300	Passagens e Despesas com Locomoção	0,00	5.000,00	0,00	5.000,00
	001	Recursos Ordinários		5.000,00		5.000,00
64	33903500	Serviços de Consultoria	0,00	15.000,00	0,00	15.000,00
	001	Recursos Ordinários		15.000,00		15.000,00
65	33903600	Outros Serviços de Terceiros - Pessoa Física	0,00	30.000,00	0,00	30.000,00
	001	Recursos Ordinários		30.000,00		30.000,00
66	33903900	Outros Serviços de Terceiros - Pessoa Jurídica	0,00	100.000,00	0,00	100.000,00
	001	Recursos Ordinários		100.000,00		100.000,00
67	33904700	Obrigações Tributárias e Contributivas	0,00	1.000,00	0,00	1.000,00
	001	Recursos Ordinários		1.000,00		1.000,00
530	33904800	Outros Auxílios Financeiros a Pessoas Físicas	0,00	1.000,00	0,00	1.000,00
	001	Recursos Ordinários		1.000,00		1.000,00
531	33909100	Sentenças Judiciais	0,00	50.000,00	0,00	50.000,00



Prefeitura Municipal de Ilha de Itamaracá - 2021

Av. João Pessoa Guerra - Pilar
Ilha de Itamaracá/PE - CEP: 53900-000
CNPJ Nº: 09.680.315/0001-00 Telefone:

QUADRO DE DETALHAMENTO DAS DESPESAS COM FONTE

Orgão: 20.00 PODER EXECUTIVO
Unidade: 20.14 SECRETARIA DE ADMINISTRACAO

COD.	CÓDIGO	DESCRIÇÃO	PROJETO	ATIVIDADE	OP. ESPECIAL	TOTAL
510	001	Recursos Ordinários		50.000,00		50.000,00
	33909200	Despesas de Exercícios Anteriores	0,00	2.000,00	0,00	0,00
	001	Recursos Ordinários		2.000,00		2.000,00
509	33909300	Indenizações e Restituições	0,00	2.000,00	0,00	0,00
	001	Recursos Ordinários		2.000,00		2.000,00
68	001	Recursos Ordinários		1.450.555,00	0,00	1.450.555,00
	0927100022.016	PREVIDENCIA SOCIAL - INSS	0,00	1.450.555,00	0,00	0,00
	31901300	Obrigações Patronais	0,00	1.450.555,00		1.450.555,00
70	001	Recursos Ordinários		160.500,00	0,00	160.500,00
	0927200022.017	PREVIDENCIA SOCIAL - RPPS	0,00	160.500,00	0,00	0,00
	31911300	Obrigações Patronais	0,00	160.500,00		160.500,00
71	001	Recursos Ordinários		3.784.247,50	0,00	3.824.602,50
		TOTAL	40.355,00	3.784.247,50	0,00	3.824.602,50

285

QUADRO DE DETALHAMENTO DAS DESPESAS COM FONTE

Órgão: 20.00 PODER EXECUTIVO
Unidade: 20.15 SECRETARIA DE EDUCACAO

COD.	CÓDIGO	DESCRIÇÃO	PROJETO	ATIVIDADE	OP. ESPECIAL	TOTAL
	123060022.019	MANUTENCAO DO PROGRAMA DE ALIMENTACAO ESCOLAR DA REDE DE ENSINO DO	0,00	339.000,00	0,00	339.000,00
	33903000	Material de Consumo	0,00	239.000,00	0,00	0,00
286	111	Receitas de Impostos e de Transferência de Impostos - Educação		20.000,00		20.000,00
73	122	Transferências de Recursos do FNDE Referentes ao Programa Nacional de Alimentação Escolar (PNAE)		109.000,00		109.000,00
183	125	Transferências de Convênios ou de Contratos de Repasse vinculados à Educação		110.000,00		110.000,00
359	33903900	Outros Serviços de Terceiros – Pessoa Jurídica	0,00	100.000,00	0,00	0,00
	122	Transferências de Recursos do FNDE Referentes ao Programa Nacional de Alimentação Escolar (PNAE)		100.000,00		100.000,00
	1236100151.007	AQUISIÇÃO DE VEÍCULOS E DIVERSOS EQUIPAMENTOS PARA O TRANSPORTE ESCOLAR	180.000,00	0,00	0,00	180.000,00
	44905200	Equipamentos e Material Permanente	180.000,00	0,00	0,00	180.000,00
79	120	Transferência do Salário-Educação		100.000,00		100.000,00
197	123	Transferências de Recursos do FNDE Referentes ao Programa Nacional de Apoio ao Transporte Escolar		10.000,00		10.000,00
80	124	Outras Transferências de Recursos do FNDE		50.000,00		50.000,00
196	125	Transferências de Convênios ou de Contratos de Repasse vinculados à Educação		15.000,00		15.000,00
198	991	PETE - Programa Estadual de Transporte Escolar		5.000,00		5.000,00
	1236100152.024	MANUTENÇÃO DO PROGRAMA DE TRANSPORTE ESCOLAR	0,00	602.400,00	0,00	602.400,00
	33901800	Auxílio Financeiro a Estudantes	0,00	2.000,00	0,00	0,00
209	111	Receitas de Impostos e de Transferência de Impostos - Educação		2.000,00		2.000,00
	33903000	Material de Consumo	0,00	368.000,00	0,00	0,00
110	111	Receitas de Impostos e de Transferência de Impostos - Educação		50.000,00		50.000,00
200	113	Transferências do FUNDEB 30%		120.000,00		120.000,00
201	115	Transferências do FUNDEB 30% – Complementação da União		60.000,00		60.000,00
154	120	Transferência do Salário-Educação		100.000,00		100.000,00
152	123	Transferências de Recursos do FNDE Referentes ao Programa Nacional de Apoio ao Transporte Escolar		20.000,00		20.000,00
199	991	PETE - Programa Estadual de Transporte Escolar		18.000,00		18.000,00
	33903600	Outros Serviços de Terceiros – Pessoa Física	0,00	49.000,00	0,00	0,00
111	111	Receitas de Impostos e de Transferência de Impostos - Educação		25.000,00		25.000,00
205	113	Transferências do FUNDEB 30%		10.000,00		10.000,00
206	115	Transferências do FUNDEB 30% – Complementação da União		5.000,00		5.000,00
202	120	Transferência do Salário-Educação		2.000,00		2.000,00
153	123	Transferências de Recursos do FNDE Referentes ao Programa Nacional de Apoio ao Transporte Escolar		5.000,00		5.000,00
203	991	PETE - Programa Estadual de Transporte Escolar		2.000,00		2.000,00
	33903900	Outros Serviços de Terceiros – Pessoa Jurídica	0,00	182.400,00	0,00	0,00
112	111	Receitas de Impostos e de Transferência de Impostos - Educação		25.000,00		25.000,00

Prefeitura Municipal de Ilha de Itamaracá - 021
QUADRO DE DETALHAMENTO DAS DESPESAS COM FONTE

Av. João Pessoa Guerra - Pilar
 Ilha de Itamaracá/PE - CEP: 53900-000
 CNPJ Nº: 09.690.315/0001-00 Telefone:

Órgão: 20.00 PODER EXECUTIVO
 Unidade: 20.15 SECRETARIA DE EDUCACAO

COD.	CÓDIGO	DESCRIÇÃO	PROJETO	ATIVIDADE	OP. ESPECIAL	TOTAL
207	113	Transferências do FUNDEB 30%		105.000,00		105.000,00
208	115	Transferências do FUNDEB 30% - Complementação da União		18.400,00		18.400,00
114	120	Transferência do Salário-Educação		20.000,00		20.000,00
113	123	Transferências de Recursos do FNDE Referentes ao Programa Nacional de Apoio ao Transporte Escolar		9.000,00		9.000,00
204	991	PETE - Programa Estadual de Transporte Escolar		5.000,00		5.000,00
	33904/700	Obrigações Tributárias e Contributivas		1.000,00	0,00	0,00
210	111	Recettas de Impostos e de Transferência de Impostos - Educação		1.000,00		1.000,00
	1236100161.005	CONSTRUÇÃO, REFORMA E/OU AMPLIAÇÃO DE UNIDADES DE ENSINO - ENSINO		0,00	0,00	0,00
	44905100	Obras e Instalações		429.000,00	0,00	429.000,00
302	111	Recettas de Impostos e de Transferência de Impostos - Educação		34.000,00		34.000,00
308	113	Transferências do FUNDEB 30%		120.000,00		120.000,00
309	115	Transferências do FUNDEB 30% - Complementação da União		50.000,00		50.000,00
74	120	Transferência do Salário-Educação		100.000,00		100.000,00
75	124	Outras Transferências de Recursos do FNDE		50.000,00		50.000,00
181	125	Transferências de Convênios ou de Contratos de Repasse vinculados à Educação		75.000,00		75.000,00
	1236100161.084	AQUISIÇÃO DE VEÍCULOS, MÓVEIS, EQUIPAMENTOS E DIVERSOS MATERIAIS PERMANENTES -		177.000,00	0,00	177.000,00
	44905200	Equipamentos e Material Permanente		177.000,00	0,00	177.000,00
304	111	Recettas de Impostos e de Transferência de Impostos - Educação		2.000,00		2.000,00
306	113	Transferências do FUNDEB 30%		60.000,00		60.000,00
307	115	Transferências do FUNDEB 30% - Complementação da União		5.000,00		5.000,00
305	120	Transferência do Salário-Educação		10.000,00		10.000,00
331	124	Outras Transferências de Recursos do FNDE		50.000,00		50.000,00
182	125	Transferências de Convênios ou de Contratos de Repasse vinculados à Educação		50.000,00		50.000,00
	1236100162.020	GESTÃO ADMINISTRATIVA DOS PROFISSIONAIS DO MAGISTÉRIO FUNDEB 70%		2.921.900,00	0,00	2.921.900,00
	31900400	Contratação por Tempo Determinado		60.000,00	0,00	60.000,00
81	112	Transferências do FUNDEB 70%		50.000,00		50.000,00
213	114	Transferências do FUNDEB 70% - Complementação da União		10.000,00		10.000,00
	31901100	Vencimentos e Vantagens Fixas - Pessoal Civil		2.389.900,00	0,00	2.389.900,00
82	112	Transferências do FUNDEB 70%		2.172.600,00		2.172.600,00
214	114	Transferências do FUNDEB 70% - Complementação da União		217.300,00		217.300,00
	31901300	Obrigações Patronais		40.000,00	0,00	40.000,00
83	112	Transferências do FUNDEB 70%		30.000,00		30.000,00
215	114	Transferências do FUNDEB 70% - Complementação da União		10.000,00		10.000,00

QUADRO DE DETALHAMENTO DAS DESPESAS COM FONTE

Origão: 20.00 PODER EXECUTIVO
Unidade: 20.15 SECRETARIA DE EDUCACAO

COD.	CÓDIGO	DESCRIÇÃO	PROJETO	ATIVIDADE	OP. ESPECIAL	TOTAL
	31901600	Outras Despesas Variáveis - Pessoal Civil	0,00	1.000,00	0,00	0,00
211	112	Transferências do FUNDEB 70%		1.000,00		1.000,00
	31909200	Despesas de Exercícios Anteriores	0,00	30.000,00	0,00	0,00
177	112	Transferências do FUNDEB 70%		20.000,00		20.000,00
216	114	Transferências do FUNDEB 70% - Complementação da União		10.000,00		10.000,00
	31909400	Indenizações e Restituições Trabalhistas	0,00	200.000,00	0,00	0,00
85	112	Transferências do FUNDEB 70%		180.000,00		180.000,00
217	114	Transferências do FUNDEB 70% - Complementação da União		20.000,00		20.000,00
	31911300	Obrigações Patronais	0,00	150.000,00	0,00	0,00
84	112	Transferências do FUNDEB 70%		100.000,00		100.000,00
218	114	Transferências do FUNDEB 70% - Complementação da União		50.000,00		50.000,00
	33900800	Outros Benefícios Assistenciais do servidor e do militar	0,00	51.000,00	0,00	0,00
212	112	Transferências do FUNDEB 70%		50.000,00		50.000,00
358	114	Transferências do FUNDEB 70% - Complementação da União		1.000,00		1.000,00
	1236100162.155	GESTÃO ADMINISTRATIVA DO FUNDEB 30%	0,00	1.367.400,00	0,00	1.367.400,00
	31900400	Contratação por Tempo Determinado	0,00	15.400,00	0,00	0,00
156	113	Transferências do FUNDEB 30%		14.400,00		14.400,00
220	115	Transferências do FUNDEB 30% - Complementação da União		1.000,00		1.000,00
	31901100	Vencimentos e Vantagens Fixas - Pessoal Civil	0,00	800.000,00	0,00	0,00
157	113	Transferências do FUNDEB 30%		700.000,00		700.000,00
221	115	Transferências do FUNDEB 30% - Complementação da União		100.000,00		100.000,00
	31901300	Obrigações Patronais	0,00	191.000,00	0,00	0,00
159	113	Transferências do FUNDEB 30%		190.000,00		190.000,00
222	115	Transferências do FUNDEB 30% - Complementação da União		1.000,00		1.000,00
	31901600	Outras Despesas Variáveis - Pessoal Civil	0,00	11.000,00	0,00	0,00
160	113	Transferências do FUNDEB 30%		10.000,00		10.000,00
223	115	Transferências do FUNDEB 30% - Complementação da União		1.000,00		1.000,00
	31909100	Sentenças Judiciais	0,00	11.000,00	0,00	0,00
161	113	Transferências do FUNDEB 30%		10.000,00		10.000,00
224	115	Transferências do FUNDEB 30% - Complementação da União		1.000,00		1.000,00
	31909200	Despesas de Exercícios Anteriores	0,00	11.000,00	0,00	0,00
162	113	Transferências do FUNDEB 30%		10.000,00		10.000,00
225	115	Transferências do FUNDEB 30% - Complementação da União		1.000,00		1.000,00

QUADRO DE DETALHAMENTO DAS DESPESAS COM FONTE

Órgão: 20.00 PODER EXECUTIVO
Unidade: 20.15 SECRETARIA DE EDUCACAO

COD.	CÓDIGO	DESCRIÇÃO	PROJETO	ATIVIDADE	OP. ESPECIAL	TOTAL
	31909400	Indenizações e Restituições Trabalhistas	0,00	12.000,00	0,00	0,00
163	113	Transferências do FUNDEB 30%		10.000,00		10.000,00
226	115	Transferências do FUNDEB 30% – Complementação da União		2.000,00		2.000,00
	31911300	Obrigações Patronais	0,00	125.000,00	0,00	0,00
158	113	Transferências do FUNDEB 30%		122.000,00		122.000,00
227	115	Transferências do FUNDEB 30% – Complementação da União		3.000,00		3.000,00
	33900800	Outros Benefícios Assistenciais do servidor e do militar	0,00	12.000,00	0,00	0,00
349	113	Transferências do FUNDEB 30%		10.000,00		10.000,00
350	115	Transferências do FUNDEB 30% – Complementação da União		2.000,00		2.000,00
	33901400	Diárias - Civil	0,00	12.000,00	0,00	0,00
166	113	Transferências do FUNDEB 30%		10.000,00		10.000,00
228	115	Transferências do FUNDEB 30% – Complementação da União		2.000,00		2.000,00
	33903000	Material de Consumo	0,00	25.000,00	0,00	0,00
168	113	Transferências do FUNDEB 30%		20.000,00		20.000,00
229	115	Transferências do FUNDEB 30% – Complementação da União		5.000,00		5.000,00
	33903500	Serviços de Consultoria	0,00	25.000,00	0,00	0,00
175	113	Transferências do FUNDEB 30%		20.000,00		20.000,00
230	115	Transferências do FUNDEB 30% – Complementação da União		5.000,00		5.000,00
	33903600	Outros Serviços de Terceiros – Pessoa Física	0,00	20.000,00	0,00	0,00
167	113	Transferências do FUNDEB 30%		10.000,00		10.000,00
231	115	Transferências do FUNDEB 30% – Complementação da União		10.000,00		10.000,00
	33903900	Outros Serviços de Terceiros – Pessoa Jurídica	0,00	40.000,00	0,00	0,00
169	113	Transferências do FUNDEB 30%		30.000,00		30.000,00
232	115	Transferências do FUNDEB 30% – Complementação da União		10.000,00		10.000,00
	33904700	Obrigações Tributárias e Contributivas	0,00	12.000,00	0,00	0,00
171	113	Transferências do FUNDEB 30%		10.000,00		10.000,00
233	115	Transferências do FUNDEB 30% – Complementação da União		2.000,00		2.000,00
	33909100	Sentenças Judiciais	0,00	15.000,00	0,00	0,00
172	113	Transferências do FUNDEB 30%		10.000,00		10.000,00
234	115	Transferências do FUNDEB 30% – Complementação da União		5.000,00		5.000,00
	33909200	Despesas de Exercícios Anteriores	0,00	15.000,00	0,00	0,00
173	113	Transferências do FUNDEB 30%		10.000,00		10.000,00
235	115	Transferências do FUNDEB 30% – Complementação da União		5.000,00		5.000,00

QUADRO DE DETALHAMENTO DAS DESPESAS COM FONTE

Origão: 20.00 PODER EXECUTIVO
 Unidade: 20.15 SECRETARIA DE EDUCACAO

COD.	CÓDIGO	DESCRIÇÃO	PROJETO	ATIVIDADE	OP. ESPECIAL	TOTAL
	33909300	Indenizações e Restituições	0,00	15.000,00	0,00	0,00
	113	Transferências do FUNDEB 30%		10.000,00		10.000,00
	115	Transferências do FUNDEB 30% - Complementação da União		5.000,00		5.000,00
236	1236100232.023	MANUTENÇÃO DAS ATIVIDADES DA SECRETARIA DE EDUCAÇÃO	0,00	2.130.000,00	0,00	2.130.000,00
	31900400	Contratação por Tempo Determinado	0,00	500.000,00	0,00	0,00
	111	Receitas de Impostos e de Transferência de Impostos - Educação		500.000,00		500.000,00
98	31901100	Vencimentos e Vantagens Fixas - Pessoal Civil	0,00	900.000,00	0,00	0,00
	111	Receitas de Impostos e de Transferência de Impostos - Educação		900.000,00		900.000,00
99	31901300	Obrigações Patronais	0,00	390.000,00	0,00	0,00
	111	Receitas de Impostos e de Transferência de Impostos - Educação		390.000,00		390.000,00
100	31909100	Sentenças Judiciais	0,00	1.000,00	0,00	0,00
	111	Receitas de Impostos e de Transferência de Impostos - Educação		1.000,00		1.000,00
189	31909200	Despesas de Exercícios Anteriores	0,00	1.000,00	0,00	0,00
	111	Receitas de Impostos e de Transferência de Impostos - Educação		1.000,00		1.000,00
190	31909400	Indenizações e Restituições Trabalhistas	0,00	1.000,00	0,00	0,00
	111	Receitas de Impostos e de Transferência de Impostos - Educação		1.000,00		1.000,00
191	31911300	Obrigações Patronais	0,00	200.000,00	0,00	0,00
	111	Receitas de Impostos e de Transferência de Impostos - Educação		200.000,00		200.000,00
101	33504300	Subvenções Sociais	0,00	1.000,00	0,00	0,00
	111	Receitas de Impostos e de Transferência de Impostos - Educação		1.000,00		1.000,00
192	33900800	Outros Benefícios Assistenciais do servidor e do militar	0,00	20.000,00	0,00	0,00
	111	Receitas de Impostos e de Transferência de Impostos - Educação		20.000,00		20.000,00
351	33901400	Diárias - Civil	0,00	10.000,00	0,00	0,00
	111	Receitas de Impostos e de Transferência de Impostos - Educação		10.000,00		10.000,00
102	33903000	Material de Consumo	0,00	50.000,00	0,00	0,00
	111	Receitas de Impostos e de Transferência de Impostos - Educação		50.000,00		50.000,00
103	33903300	Passagens e Despesas com Locomoção	0,00	5.000,00	0,00	0,00
	111	Receitas de Impostos e de Transferência de Impostos - Educação		5.000,00		5.000,00
105	33903600	Outros Serviços de Terceiros - Pessoa Física	0,00	30.000,00	0,00	0,00
	111	Receitas de Impostos e de Transferência de Impostos - Educação		30.000,00		30.000,00
106	33903900	Outros Serviços de Terceiros - Pessoa Jurídica	0,00	10.000,00	0,00	0,00
	111	Receitas de Impostos e de Transferência de Impostos - Educação		10.000,00		10.000,00
107	33904700	Obrigações Tributárias e Contributivas	0,00	1.000,00	0,00	0,00

QUADRO DE DETALHAMENTO DAS DESPESAS COM FONTE

Órgão: 20.00 PODER EXECUTIVO
Unidade: 20.15 SECRETARIA DE EDUCACAO

COD.	CÓDIGO	DESCRIÇÃO	PROJETO	ATIVIDADE	OP. ESPECIAL	TOTAL
188	111	Receitas de Impostos e de Transferência de Impostos - Educação		1.000,00		1.000,00
	33909200	Despesas de Exercícios Anteriores	0,00	5.000,00	0,00	0,00
108	111	Receitas de Impostos e de Transferência de Impostos - Educação		5.000,00		5.000,00
	33909300	Indenizações e Restituições	0,00	5.000,00	0,00	0,00
109	111	Receitas de Impostos e de Transferência de Impostos - Educação		5.000,00		5.000,00
	1236100242.160	MANUTENÇÃO DO PROGRAMA DINHEIRO DIRETO NA ESCOLA - PDDE	0,00	39.000,00	0,00	39.000,00
	33903000	Material de Consumo	0,00	12.000,00	0,00	0,00
193	121	Transferências de Recursos do FNDE Referentes ao Programa Dinheiro Direto na Escola (PDDE)		12.000,00		12.000,00
	33903600	Outros Serviços de Terceiros - Pessoa Física	0,00	12.000,00	0,00	0,00
194	121	Transferências de Recursos do FNDE Referentes ao Programa Dinheiro Direto na Escola (PDDE)		12.000,00		12.000,00
	33903900	Outros Serviços de Terceiros - Pessoa Jurídica	0,00	15.000,00	0,00	0,00
195	121	Transferências de Recursos do FNDE Referentes ao Programa Dinheiro Direto na Escola (PDDE)		15.000,00		15.000,00
	1236200251.082	AQUISIÇÃO DE VEÍCULOS, MÓVEIS E DEMAIS EQUIPAMENTOS - ENSINO MÉDIO	2.000,00	0,00	0,00	2.000,00
	44905200	Equipamentos e Material Permanente	2.000,00	0,00	0,00	2.000,00
237	111	Receitas de Impostos e de Transferência de Impostos - Educação		2.000,00		2.000,00
	1236200251.083	CONSTRUÇÕES, OBRAS E DIVERSAS REFORMAS - ENSINO MÉDIO	2.000,00	0,00	0,00	2.000,00
	44905100	Obras e Instalações	2.000,00	0,00	0,00	2.000,00
238	111	Receitas de Impostos e de Transferência de Impostos - Educação		2.000,00		2.000,00
	1236200252.161	MANUTENÇÃO DAS DIVERSAS ATIVIDADES DO ENSINO MÉDIO	0,00	17.000,00	0,00	17.000,00
	33901800	Auxílio Financeiro a Estudantes	0,00	5.000,00	0,00	0,00
242	111	Receitas de Impostos e de Transferência de Impostos - Educação		5.000,00		5.000,00
	33903000	Material de Consumo	0,00	2.000,00	0,00	0,00
239	111	Receitas de Impostos e de Transferência de Impostos - Educação		2.000,00		2.000,00
	33903600	Outros Serviços de Terceiros - Pessoa Física	0,00	5.000,00	0,00	0,00
240	111	Receitas de Impostos e de Transferência de Impostos - Educação		5.000,00		5.000,00
	33903900	Outros Serviços de Terceiros - Pessoa Jurídica	0,00	5.000,00	0,00	0,00
241	111	Receitas de Impostos e de Transferência de Impostos - Educação		5.000,00		5.000,00
	1236500161.008	AQUISIÇÃO DE VEÍCULOS, MÓVEIS, EQUIPAMENTOS E DIVERSOS MATERIAIS PERMANENTES -	87.000,00	0,00	0,00	87.000,00
	44905200	Equipamentos e Material Permanente	87.000,00	0,00	0,00	87.000,00
310	111	Receitas de Impostos e de Transferência de Impostos - Educação		2.000,00		2.000,00
312	113	Transferências do FUNDEB 30%		20.000,00		20.000,00
313	115	Transferências do FUNDEB 30% - Complementação da União		10.000,00		10.000,00
311	120	Transferência do Salário-Educação		5.000,00		5.000,00

QUADRO DE DETALHAMENTO DAS DESPESAS COM FONTE

Orçamento: 20.00 PODER EXECUTIVO
Unidade: 20.15 SECRETARIA DE EDUCACAO

COD.	CÓDIGO	DESCRIÇÃO	PROJETO	ATIVIDADE	OP. ESPECIAL	TOTAL
124	124	Outras Transferências de Recursos do FUNDE	50.000,00			50.000,00
	1236500161.009	CONSTRUÇÃO DE CRECHES E UNIDADES DE ENSINO - EDUCAÇÃO INFANTIL	226.000,00	0,00	0,00	226.000,00
	44905100	Obras e Instalações	226.000,00	0,00	0,00	226.000,00
	111	Receitas de Impostos e de Transferência de Impostos - Educação	5.000,00			5.000,00
315	113	Transferências do FUNDEB 30%	20.000,00			20.000,00
316	113	Transferências do FUNDEB 30%	50.000,00			50.000,00
317	115	Transferências do FUNDEB 30% - Complementação da União	51.000,00			51.000,00
319	120	Transferência do Salário-Educação	51.000,00			51.000,00
125	124	Outras Transferências de Recursos do FUNDE	50.000,00			50.000,00
318	125	Transferências de Convênios ou de Contratos de Repasse vinculados à Educação	50.000,00			50.000,00
	1236500162.028	GESTÃO DA EDUCAÇÃO INFANTIL	0,00	4.363.107,50	0,00	4.363.107,50
	31900400	Contratação por Tempo Determinado	0,00	642.000,00	0,00	642.000,00
126	111	Receitas de Impostos e de Transferência de Impostos - Educação	620.000,00			620.000,00
243	112	Transferências do FUNDEB 70%	10.000,00			10.000,00
245	113	Transferências do FUNDEB 30%	5.000,00			5.000,00
244	114	Transferências do FUNDEB 70% - Complementação da União	5.000,00			5.000,00
246	115	Transferências do FUNDEB 30% - Complementação da União	2.000,00			2.000,00
	31901100	Vencimentos e Vantagens Fixas - Pessoal Civil	0,00	3.008.107,50	0,00	3.008.107,50
127	111	Receitas de Impostos e de Transferência de Impostos - Educação	1.024.807,50			1.024.807,50
249	112	Transferências do FUNDEB 70%	900.000,00			900.000,00
251	113	Transferências do FUNDEB 30%	710.000,00			710.000,00
250	114	Transferências do FUNDEB 70% - Complementação da União	313.300,00			313.300,00
252	115	Transferências do FUNDEB 30% - Complementação da União	60.000,00			60.000,00
	31901300	Obrigações Patronais	0,00	312.000,00	0,00	312.000,00
128	111	Receitas de Impostos e de Transferência de Impostos - Educação	210.000,00			210.000,00
253	112	Transferências do FUNDEB 70%	1.000,00			1.000,00
254	113	Transferências do FUNDEB 30%	101.000,00			101.000,00
269	31909200	Despesas de Exercícios Anteriores	0,00	2.000,00	0,00	2.000,00
270	111	Receitas de Impostos e de Transferência de Impostos - Educação	1.000,00			1.000,00
129	112	Transferências do FUNDEB 70%	1.000,00			1.000,00
255	31911300	Obrigações Patronais	0,00	368.000,00	0,00	368.000,00
256	111	Receitas de Impostos e de Transferência de Impostos - Educação	115.000,00			115.000,00
	112	Transferências do FUNDEB 70%	150.000,00			150.000,00
	113	Transferências do FUNDEB 30%	103.000,00			103.000,00

Prefeitura Municipal de Ilha de Itamaracá 2021
QUADRO DE DETALHAMENTO DAS DESPESAS COM FONTE

Av. João Pessoa Guerra, - Pilar
 Ilha de Itamaracá/PE - CEP: 53900-000
 CNPJ Nº: 09.690.315/0001-00 Telefone:

Órgão: 20.00 PODER EXECUTIVO
 Unidade: 20.15 SECRETARIA DE EDUCACAO

COD.	CÓDIGO	DESCRIÇÃO	PROJETO	ATIVIDADE	OP. ESPECIAL	TOTAL
	33900800	Outros Benefícios Assistenciais do servidor e do militar	0,00	31.000,00	0,00	0,00
247	111	Receitas de Impostos e de Transferência de Impostos - Educação		10.000,00		10.000,00
248	112	Transferências do FUNDEB 70%		20.000,00		20.000,00
352	113	Transferências do FUNDEB 30%		1.000,00		1.000,00
	1236500162.030	MANUTENÇÃO DAS ATIVIDADES DA EDUCAÇÃO INFANTIL	0,00	142.000,00	0,00	142.000,00
	33901400	Diárias - Civil	0,00	20.000,00	0,00	0,00
134	111	Receitas de Impostos e de Transferência de Impostos - Educação		10.000,00		10.000,00
263	113	Transferências do FUNDEB 30%		10.000,00		10.000,00
	33903000	Material de Consumo	0,00	40.000,00	0,00	0,00
137	111	Receitas de Impostos e de Transferência de Impostos - Educação		20.000,00		20.000,00
262	113	Transferências do FUNDEB 30%		20.000,00		20.000,00
	33903200	Material, Bem ou Serviço para Distribuição Gratuita	0,00	20.000,00	0,00	0,00
135	111	Receitas de Impostos e de Transferência de Impostos - Educação		10.000,00		10.000,00
267	113	Transferências do FUNDEB 30%		10.000,00		10.000,00
	33903600	Outros Serviços de Terceiros - Pessoa Física	0,00	18.000,00	0,00	0,00
136	111	Receitas de Impostos e de Transferência de Impostos - Educação		12.000,00		12.000,00
264	113	Transferências do FUNDEB 30%		6.000,00		6.000,00
	33903900	Outros Serviços de Terceiros - Pessoa Jurídica	0,00	30.000,00	0,00	0,00
257	111	Receitas de Impostos e de Transferência de Impostos - Educação		20.000,00		20.000,00
265	113	Transferências do FUNDEB 30%		10.000,00		10.000,00
	33904700	Obrigações Tributárias e Contributivas	0,00	2.000,00	0,00	0,00
258	111	Receitas de Impostos e de Transferência de Impostos - Educação		1.000,00		1.000,00
266	113	Transferências do FUNDEB 30%		1.000,00		1.000,00
	33909200	Despesas de Exercícios Anteriores	0,00	7.000,00	0,00	0,00
260	111	Receitas de Impostos e de Transferência de Impostos - Educação		5.000,00		5.000,00
268	113	Transferências do FUNDEB 30%		2.000,00		2.000,00
	33909300	Indenizações e Restituições	0,00	5.000,00	0,00	0,00
259	111	Receitas de Impostos e de Transferência de Impostos - Educação		5.000,00		5.000,00
	1236600161.085	AQUISIÇÃO DE VEÍCULOS, MÓVEIS, EQUIPAMENTOS E DIVERSOS MATERIAIS PERMANENTES -	27.000,00	0,00	0,00	27.000,00
	44905200	Equipamentos e Material Permanente	27.000,00	0,00	0,00	27.000,00
326	111	Receitas de Impostos e de Transferência de Impostos - Educação		5.000,00		5.000,00
327	113	Transferências do FUNDEB 30%		5.000,00		5.000,00
328	115	Transferências do FUNDEB 30% - Complementação da União		2.000,00		2.000,00

QUADRO DE DETALHAMENTO DAS DESPESAS COM FONTE

Orçamento: 20.00 PODER EXECUTIVO
Unidade: 20.15 SECRETARIA DE EDUCACAO

COD.	CÓDIGO	DESCRIÇÃO	PROJETO	ATIVIDADE	OP. ESPECIAL	TOTAL
329	120	Transferência do Salário-Educação	5.000,00			5.000,00
330	124	Outras Transferências de Recursos do FUNDE	10.000,00			10.000,00
	1236600162.031	MANUTENCAO DAS ATIVIDADES DAS ESCOLAS DE JOVENS E ADULTOS - EJA	0,00	678.500,00	0,00	678.500,00
	31900400	Contratação por Tempo Determinado	0,00	7.000,00	0,00	0,00
138	111	Receitas de Impostos e de Transferência de Impostos - Educação		2.000,00		2.000,00
271	112	Transferências do FUNDEB 70%		5.000,00		5.000,00
139	31901100	Vencimentos e Vantagens Fixas - Pessoal Civil	0,00	550.000,00	0,00	0,00
272	111	Receitas de Impostos e de Transferência de Impostos - Educação		350.000,00		350.000,00
	112	Transferências do FUNDEB 70%		200.000,00		200.000,00
273	31901300	Obrigações Patronais	0,00	2.000,00	0,00	0,00
274	111	Receitas de Impostos e de Transferência de Impostos - Educação		1.000,00		1.000,00
277	112	Transferências do FUNDEB 70%		1.000,00		1.000,00
278	31909400	Indenizações e Restituições Trabalhistas	0,00	2.000,00	0,00	0,00
275	111	Receitas de Impostos e de Transferência de Impostos - Educação		1.000,00		1.000,00
276	112	Transferências do FUNDEB 70%		82.500,00		82.500,00
353	31911300	Obrigações Patronais	0,00	22.500,00	0,00	0,00
354	111	Receitas de Impostos e de Transferência de Impostos - Educação		60.000,00		60.000,00
282	112	Transferências do FUNDEB 70%		2.000,00		2.000,00
283	111	Receitas de Impostos e de Transferência de Impostos - Educação		1.000,00		1.000,00
140	33903000	Material de Consumo	0,00	11.000,00	0,00	0,00
279	113	Transferências do FUNDEB 30%		10.000,00		10.000,00
141	33903600	Outros Serviços de Terceiros - Pessoa Física	0,00	6.000,00	0,00	0,00
280	111	Receitas de Impostos e de Transferência de Impostos - Educação		5.000,00		5.000,00
142	33903900	Outros Serviços de Terceiros - Pessoa Jurídica	0,00	12.000,00	0,00	0,00
281	113	Transferências do FUNDEB 30%		10.000,00		10.000,00
		Transferências de Impostos - Educação		2.000,00		2.000,00

Prefeitura Municipal de Ilha de Itamaracá 2021
Av. João Pessoa Guerra, - Pilar
Ilha de Itamaracá/PE - CEP: 53900-000
CNPJ Nº: 09.680.315/0001-00 Telefone:

QUADRO DE DETALHAMENTO DAS DESPESAS COM FONTE

Órgão: 20.00 PODER EXECUTIVO
Unidade: 20.15 SECRETARIA DE EDUCACAO

COD.	CÓDIGO	DESCRIÇÃO	PROJETO	ATIVIDADE	OP. ESPECIAL	TOTAL
	33904700	Obrigações Tributárias e Contributivas	0,00	2.000,00	0,00	0,00
284	111	Receitas de Impostos e de Transferência de Impostos - Educação		1.000,00		1.000,00
285	113	Transferências do FUNDEB 30%		1.000,00		1.000,00
	1236700161.086	AQUISIÇÃO DE VEÍCULOS, MÓVEIS, EQUIPAMENTOS E DIVERSOS MATERIAIS PERMANENTES -	9.000,00	0,00	0,00	9.000,00
	44905200	Equipamentos e Material Permanente	9.000,00	0,00	0,00	9.000,00
321	111	Receitas de Impostos e de Transferência de Impostos - Educação		5.000,00		5.000,00
322	113	Transferências do FUNDEB 30%		1.000,00		1.000,00
323	115	Transferências do FUNDEB 30% - Complementação da União		1.000,00		1.000,00
324	120	Transferência do Salário-Educação		1.000,00		1.000,00
325	124	Outras Transferências de Recursos do FNDE		1.000,00		1.000,00
	1236700162.034	MANUTENÇÃO DAS ATIVIDADES DA EDUCAÇÃO INCLUSIVA	0,00	423.660,00	0,00	423.660,00
	31900400	Contratação por Tempo Determinado	0,00	107.000,00	0,00	0,00
332	111	Receitas de Impostos e de Transferência de Impostos - Educação		5.000,00		5.000,00
334	112	Transferências do FUNDEB 70%		1.000,00		1.000,00
333	124	Outras Transferências de Recursos do FNDE		101.000,00		101.000,00
	31901100	Vencimentos e Vantagens Fixas - Pessoal Civil	0,00	202.000,00	0,00	0,00
335	111	Receitas de Impostos e de Transferência de Impostos - Educação		30.000,00		30.000,00
336	112	Transferências do FUNDEB 70%		70.000,00		70.000,00
337	124	Outras Transferências de Recursos do FNDE		102.000,00		102.000,00
	31901300	Obrigações Patronais	0,00	17.000,00	0,00	0,00
338	111	Receitas de Impostos e de Transferência de Impostos - Educação		2.000,00		2.000,00
339	112	Transferências do FUNDEB 70%		1.000,00		1.000,00
340	124	Outras Transferências de Recursos do FNDE		14.000,00		14.000,00
	31911300	Obrigações Patronais	0,00	20.000,00	0,00	0,00
341	111	Receitas de Impostos e de Transferência de Impostos - Educação		1.000,00		1.000,00
342	112	Transferências do FUNDEB 70%		18.000,00		18.000,00
343	124	Outras Transferências de Recursos do FNDE		1.000,00		1.000,00
	33900800	Outros Benefícios Assistenciais do servidor e do militar	0,00	3.000,00	0,00	0,00
355	111	Receitas de Impostos e de Transferência de Impostos - Educação		1.000,00		1.000,00
356	112	Transferências do FUNDEB 70%		1.000,00		1.000,00
357	124	Outras Transferências de Recursos do FNDE		1.000,00		1.000,00
	33901400	Diárias - Civil	0,00	3.000,00	0,00	0,00
292	111	Receitas de Impostos e de Transferência de Impostos - Educação		1.000,00		1.000,00

QUADRO DE DETALHAMENTO DAS DESPESAS COM FONTE

Órgão: 20.00 PODER EXECUTIVO
 Unidade: 20.15 SECRETARIA DE EDUCACAO

COD.	CÓDIGO	DESCRIÇÃO	PROJETO	ATIVIDADE	OP. ESPECIAL	TOTAL
293	113	Transferências do FUNDEB 30%		1.000,00		1.000,00
344	124	Outras Transferências de Recursos do FNDE		1.000,00		1.000,00
	33903000	Material de Consumo		30.660,00	0,00	0,00
147	111	Receitas de Impostos e de Transferência de Impostos - Educação		5.660,00		5.660,00
155	113	Transferências do FUNDEB 30%		20.000,00		20.000,00
291	124	Outras Transferências de Recursos do FNDE		5.000,00		5.000,00
	33903300	Passagens e Despesas com Locomoção		3.000,00	0,00	0,00
294	111	Receitas de Impostos e de Transferência de Impostos - Educação		1.000,00		1.000,00
295	113	Transferências do FUNDEB 30%		1.000,00		1.000,00
345	124	Outras Transferências de Recursos do FNDE		1.000,00		1.000,00
	33903600	Outros Serviços de Terceiros – Pessoa Física		8.000,00	0,00	0,00
148	111	Receitas de Impostos e de Transferência de Impostos - Educação		6.000,00		6.000,00
287	113	Transferências do FUNDEB 30%		1.000,00		1.000,00
290	124	Outras Transferências de Recursos do FNDE		1.000,00		1.000,00
	33903900	Outros Serviços de Terceiros – Pessoa Jurídica		21.000,00	0,00	0,00
289	111	Receitas de Impostos e de Transferência de Impostos - Educação		1.000,00		1.000,00
288	113	Transferências do FUNDEB 30%		10.000,00		10.000,00
149	124	Outras Transferências de Recursos do FNDE		10.000,00		10.000,00
	33904700	Obrigações Tributárias e Contributivas		3.000,00	0,00	0,00
296	111	Receitas de Impostos e de Transferência de Impostos - Educação		1.000,00		1.000,00
297	113	Transferências do FUNDEB 30%		1.000,00		1.000,00
346	124	Outras Transferências de Recursos do FNDE		1.000,00		1.000,00
	33904800	Outros Auxílios Financeiros a Pessoas Físicas		3.000,00	0,00	0,00
298	111	Receitas de Impostos e de Transferência de Impostos - Educação		1.000,00		1.000,00
299	113	Transferências do FUNDEB 30%		1.000,00		1.000,00
347	124	Outras Transferências de Recursos do FNDE		1.000,00		1.000,00
	33909200	Despesas de Exercícios Anteriores		3.000,00	0,00	0,00
301	111	Receitas de Impostos e de Transferência de Impostos - Educação		1.000,00		1.000,00
300	113	Transferências do FUNDEB 30%		1.000,00		1.000,00
348	124	Outras Transferências de Recursos do FNDE		1.000,00		1.000,00
	TOTAL		1.139.000,00	13.023.967,50	0,00	14.162.967,50



Av. João Pessoa Guerra, - Pilar
Ilha de Itamaracá/PE - CEP: 53900-000
CNPJ Nº: 09.680.315/0001-00 Telefone:

Prefeitura Municipal de Ilha de Itamaracá - 021

QUADRO DE DETALHAMENTO DAS DESPESAS COM FONTE

Órgão: 20.00 PODER EXECUTIVO
Unidade: 20.16 SECRETARIA DE FINANÇAS E FAZENDA MUNICIPAL

COD.	CÓDIGO	DESCRIÇÃO	PROJETO	ATIVIDADE	OP. ESPECIAL	TOTAL
	0412200022.035	MANUTENCAO DA SECRETARIA DE FINANÇAS E FAZENDA MUNICIPAL	0,00	1.835.000,00	0,00	1.835.000,00
	31900400	Contratação por Tempo Determinado	0,00	200.000,00	0,00	0,00
	001	Recursos Ordinários		200.000,00		200.000,00
511	31901100	Vencimentos e Vantagens Fixas - Pessoal Civil	0,00	1.000.000,00	0,00	0,00
	001	Recursos Ordinários		1.000.000,00		1.000.000,00
150	31909200	Despesas de Exercícios Anteriores	0,00	400.000,00	0,00	0,00
	001	Recursos Ordinários		400.000,00		400.000,00
538	32902100	Juros sobre a Dívida por Contrato	0,00	5.000,00	0,00	0,00
	001	Recursos Ordinários		5.000,00		5.000,00
542	32912100	Juros sobre a Dívida por Contrato	0,00	5.000,00	0,00	0,00
	001	Recursos Ordinários		5.000,00		5.000,00
543	33900800	Outros Benefícios Assistenciais do servidor e do militar	0,00	1.000,00	0,00	0,00
	001	Recursos Ordinários		1.000,00		1.000,00
535	33901400	Diárias - Civil	0,00	20.000,00	0,00	0,00
	001	Recursos Ordinários		20.000,00		20.000,00
151	33903000	Material de Consumo	0,00	30.000,00	0,00	0,00
	001	Recursos Ordinários		30.000,00		30.000,00
152	33903300	Passagens e Despesas com Locomoção	0,00	10.000,00	0,00	0,00
	001	Recursos Ordinários		10.000,00		10.000,00
153	33903500	Serviços de Consultoria	0,00	10.000,00	0,00	0,00
	001	Recursos Ordinários		10.000,00		10.000,00
154	33903600	Outros Serviços de Terceiros - Pessoa Física	0,00	50.000,00	0,00	0,00
	001	Recursos Ordinários		50.000,00		50.000,00
155	33903900	Outros Serviços de Terceiros - Pessoa Jurídica	0,00	100.000,00	0,00	0,00
	001	Recursos Ordinários		100.000,00		100.000,00
156	33904700	Obrigações Tributárias e Contributivas	0,00	1.000,00	0,00	0,00
	001	Recursos Ordinários		1.000,00		1.000,00
536	33909200	Despesas de Exercícios Anteriores	0,00	1.000,00	0,00	0,00
	001	Recursos Ordinários		1.000,00		1.000,00
537	33909300	Indenizações e Restituições	0,00	2.000,00	0,00	0,00
	001	Recursos Ordinários		2.000,00		2.000,00
157	0412300021.011	MODERNIZAÇÃO DAS ATIVIDADES DA GERENCIA DA RECEITA MOBILIARIA E IMOBILIARIA	10.000,00	0,00	0,00	10.000,00
	44905200	Equipamentos e Material Permanente	10.000,00	0,00	0,00	10.000,00

QUADRO DE DETALHAMENTO DAS DESPESAS COM FONTE

Órgão: 20.00 PODER EXECUTIVO
Unidade: 20.16 SECRETARIA DE FINANÇAS E FAZENDA MUNICIPAL

COD.	CÓDIGO	DESCRIÇÃO	PROJETO	ATIVIDADE	OP. ESPECIAL	TOTAL
158	001	Recursos Ordinários	10.000,00			10.000,00
	2884300000.001	PAGAMENTO DA DÍVIDA COM PARCELAMENTO JUNTO AO INSS	0,00	0,00	130.000,00	130.000,00
	46907100	Principal da Dívida Contratual Resgatado	0,00	0,00	130.000,00	0,00
159	001	Recursos Ordinários			130.000,00	130.000,00
	2884300000.002	PAGAMENTO DA DÍVIDA COM PARCELAMENTO JUNTO AO ITAMARACAPREV	0,00	0,00	100.000,00	100.000,00
	46917100	Principal da Dívida Contratual Resgatado	0,00	0,00	100.000,00	0,00
160	001	Recursos Ordinários			100.000,00	100.000,00
	2884300000.003	PAGAMENTO DE DÍVIDA PARCELADA COM CELPE E COMPESA	0,00	0,00	50.000,00	50.000,00
	46907100	Principal da Dívida Contratual Resgatado	0,00	0,00	50.000,00	0,00
161	001	Recursos Ordinários			50.000,00	50.000,00
	2884600000.004	PAGAMENTO DE DESPESAS DE EXERCÍCIOS ANTERIORES	0,00	0,00	50.000,00	50.000,00
	33909200	Despesas de Exercícios Anteriores	0,00	0,00	50.000,00	0,00
162	001	Recursos Ordinários			50.000,00	50.000,00
	2884600000.005	PAGAMENTO DE INDENIZAÇÕES E RESTITUIÇÕES	0,00	0,00	5.000,00	5.000,00
	33909300	Indenizações e Restituições	0,00	0,00	5.000,00	0,00
163	001	Recursos Ordinários			5.000,00	5.000,00
	2884600000.006	PAGAMENTO DE SENTENÇAS JUDICIAIS	0,00	0,00	1.000.000,00	1.000.000,00
	31909100	Sentenças Judiciais	0,00	0,00	1.000.000,00	0,00
164	001	Recursos Ordinários			1.000.000,00	1.000.000,00
	2884600000.007	PAGAMENTO DE PRECATORIOS	0,00	0,00	2.000.000,00	2.000.000,00
	31909100	Sentenças Judiciais	0,00	0,00	2.000.000,00	0,00
165	001	Recursos Ordinários			2.000.000,00	2.000.000,00
	2884600000.008	PAGAMENTO DE DESPESAS ATENDENDO A LEGISLAÇÃO DO PASEP	0,00	0,00	320.000,00	320.000,00
	33904700	Obrigações Tributárias e Contributivas	0,00	0,00	200.000,00	0,00
166	001	Recursos Ordinários			200.000,00	200.000,00
	46907100	Principal da Dívida Contratual Resgatado	0,00	0,00	120.000,00	0,00
167	001	Recursos Ordinários			120.000,00	120.000,00
	9999799999.002	RESERVA DE CONTINGÊNCIA	0,00	0,00	1.000.000,00	1.000.000,00
	99999999	Reserva de Contingência / Reserva do RPPS	0,00	0,00	1.000.000,00	0,00
168	001	Recursos Ordinários			1.000.000,00	1.000.000,00
		TOTAL	10.000,00	1.835.000,00	4.655.000,00	6.500.000,00



Prefeitura Municipal de Ilha de Itamaracá 2021

Av. João Pessoa Guerra, - Pilar
Ilha de Itamaracá/PE - CEP: 53900-000
CNPJ Nº: 09.680.315/0001-00 Telefone:

QUADRO DE DETALHAMENTO DAS DESPESAS COM FONTE

Órgão: 20.00 PODER EXECUTIVO
Unidade: 20.17 SECRETARIA DE INFRAESTRUTURA

COD.	CÓDIGO	DESCRIÇÃO	PROJETO	ATIVIDADE	OP. ESPECIAL	TOTAL
	0412200152.036	MANUTENCAO DA SIMALIZACAO HORIZONTAL	0,00	6.000,00	0,00	6.000,00
	33903000	Material de Consumo	0,00	2.000,00	0,00	0,00
	001	Recursos Ordinários		2.000,00		2.000,00
169	33903600	Outros Serviços de Terceiros – Pessoa Física	0,00	2.000,00	0,00	0,00
	001	Recursos Ordinários		2.000,00		2.000,00
170	33903900	Outros Serviços de Terceiros – Pessoa Jurídica	0,00	2.000,00	0,00	0,00
	001	Recursos Ordinários		2.000,00		2.000,00
171	0412200152.037	MANUTENCAO DA SIMALIZACAO VERTICAL	0,00	6.000,00	0,00	6.000,00
	33903000	Material de Consumo	0,00	2.000,00	0,00	0,00
	001	Recursos Ordinários		2.000,00		2.000,00
172	33903600	Outros Serviços de Terceiros – Pessoa Física	0,00	2.000,00	0,00	0,00
	001	Recursos Ordinários		2.000,00		2.000,00
173	33903900	Outros Serviços de Terceiros – Pessoa Jurídica	0,00	2.000,00	0,00	0,00
	001	Recursos Ordinários		2.000,00		2.000,00
174	0927200061.012	REVITALIZACAO DAS PRINCIPAIS ENTRADAS DA CIDADE	115.000,00	0,00	0,00	115.000,00
	44905100	Obras e Instalações	115.000,00	0,00	0,00	115.000,00
	001	Recursos Ordinários		2.000,00		2.000,00
175	001	Recursos Ordinários	10.000,00			10.000,00
176	001	Recursos Ordinários	10.000,00			10.000,00
177	001	Recursos Ordinários	30.000,00			30.000,00
178	001	Recursos Ordinários	30.000,00			30.000,00
179	001	Recursos Ordinários	30.000,00			30.000,00
180	001	Recursos Ordinários	30.000,00			30.000,00
181	001	Recursos Ordinários	30.000,00			30.000,00
182	001	Recursos Ordinários	30.000,00			30.000,00
183	001	Recursos Ordinários	30.000,00			30.000,00
184	001	Recursos Ordinários	30.000,00			30.000,00
185	001	Recursos Ordinários	30.000,00			30.000,00
186	001	Recursos Ordinários	30.000,00			30.000,00
187	001	Recursos Ordinários	30.000,00			30.000,00
188	001	Recursos Ordinários	30.000,00			30.000,00
189	001	Recursos Ordinários	30.000,00			30.000,00
190	001	Recursos Ordinários	30.000,00			30.000,00
191	001	Recursos Ordinários	30.000,00			30.000,00
192	001	Recursos Ordinários	30.000,00			30.000,00
193	001	Recursos Ordinários	30.000,00			30.000,00
194	001	Recursos Ordinários	30.000,00			30.000,00
195	001	Recursos Ordinários	30.000,00			30.000,00
196	001	Recursos Ordinários	30.000,00			30.000,00
197	001	Recursos Ordinários	30.000,00			30.000,00
198	001	Recursos Ordinários	30.000,00			30.000,00
199	001	Recursos Ordinários	30.000,00			30.000,00
200	001	Recursos Ordinários	30.000,00			30.000,00
201	001	Recursos Ordinários	30.000,00			30.000,00
202	001	Recursos Ordinários	30.000,00			30.000,00
203	001	Recursos Ordinários	30.000,00			30.000,00
204	001	Recursos Ordinários	30.000,00			30.000,00
205	001	Recursos Ordinários	30.000,00			30.000,00
206	001	Recursos Ordinários	30.000,00			30.000,00
207	001	Recursos Ordinários	30.000,00			30.000,00
208	001	Recursos Ordinários	30.000,00			30.000,00
209	001	Recursos Ordinários	30.000,00			30.000,00
210	001	Recursos Ordinários	30.000,00			30.000,00
211	001	Recursos Ordinários	30.000,00			30.000,00
212	001	Recursos Ordinários	30.000,00			30.000,00
213	001	Recursos Ordinários	30.000,00			30.000,00
214	001	Recursos Ordinários	30.000,00			30.000,00
215	001	Recursos Ordinários	30.000,00			30.000,00
216	001	Recursos Ordinários	30.000,00			30.000,00
217	001	Recursos Ordinários	30.000,00			30.000,00
218	001	Recursos Ordinários	30.000,00			30.000,00
219	001	Recursos Ordinários	30.000,00			30.000,00
220	001	Recursos Ordinários	30.000,00			30.000,00
221	001	Recursos Ordinários	30.000,00			30.000,00
222	001	Recursos Ordinários	30.000,00			30.000,00
223	001	Recursos Ordinários	30.000,00			30.000,00
224	001	Recursos Ordinários	30.000,00			30.000,00
225	001	Recursos Ordinários	30.000,00			30.000,00
226	001	Recursos Ordinários	30.000,00			30.000,00
227	001	Recursos Ordinários	30.000,00			30.000,00
228	001	Recursos Ordinários	30.000,00			30.000,00
229	001	Recursos Ordinários	30.000,00			30.000,00
230	001	Recursos Ordinários	30.000,00			30.000,00
231	001	Recursos Ordinários	30.000,00			30.000,00
232	001	Recursos Ordinários	30.000,00			30.000,00
233	001	Recursos Ordinários	30.000,00			30.000,00
234	001	Recursos Ordinários	30.000,00			30.000,00
235	001	Recursos Ordinários	30.000,00			30.000,00
236	001	Recursos Ordinários	30.000,00			30.000,00
237	001	Recursos Ordinários	30.000,00			30.000,00
238	001	Recursos Ordinários	30.000,00			30.000,00
239	001	Recursos Ordinários	30.000,00			30.000,00
240	001	Recursos Ordinários	30.000,00			30.000,00
241	001	Recursos Ordinários	30.000,00			30.000,00
242	001	Recursos Ordinários	30.000,00			30.000,00
243	001	Recursos Ordinários	30.000,00			30.000,00
244	001	Recursos Ordinários	30.000,00			30.000,00
245	001	Recursos Ordinários	30.000,00			30.000,00
246	001	Recursos Ordinários	30.000,00			30.000,00
247	001	Recursos Ordinários	30.000,00			30.000,00
248	001	Recursos Ordinários	30.000,00			30.000,00
249	001	Recursos Ordinários	30.000,00			30.000,00
250	001	Recursos Ordinários	30.000,00			30.000,00
251	001	Recursos Ordinários	30.000,00			30.000,00
252	001	Recursos Ordinários	30.000,00			30.000,00
253	001	Recursos Ordinários	30.000,00			30.000,00
254	001	Recursos Ordinários	30.000,00			30.000,00
255	001	Recursos Ordinários	30.000,00			30.000,00
256	001	Recursos Ordinários	30.000,00			30.000,00
257	001	Recursos Ordinários	30.000,00			30.000,00
258	001	Recursos Ordinários	30.000,00			30.000,00
259	001	Recursos Ordinários	30.000,00			30.000,00
260	001	Recursos Ordinários	30.000,00			30.000,00
261	001	Recursos Ordinários	30.000,00			30.000,00
262	001	Recursos Ordinários	30.000,00			30.000,00
263	001	Recursos Ordinários	30.000,00			30.000,00
264	001	Recursos Ordinários	30.000,00			30.000,00
265	001	Recursos Ordinários	30.000,00			30.000,00
266	001	Recursos Ordinários	30.000,00			30.000,00
267	001	Recursos Ordinários	30.000,00			30.000,00
268	001	Recursos Ordinários	30.000,00			30.000,00
269	001	Recursos Ordinários	30.000,00			30.000,00
270	001	Recursos Ordinários	30.000,00			30.000,00
271	001	Recursos Ordinários	30.000,00			30.000,00
272	001	Recursos Ordinários	30.000,00			30.000,00
273	001	Recursos Ordinários	30.000,00			30.000,00
274	001	Recursos Ordinários	30.000,00			30.000,00
275	001	Recursos Ordinários	30.000,00			30.000,00
276	001	Recursos Ordinários	30.000,00			30.000,00
277	001	Recursos Ordinários	30.000,00			30.000,00
278	001	Recursos Ordinários	30.000,00			30.000,00
279	001	Recursos Ordinários	30.000,00			30.000,00
280	001	Recursos Ordinários	30.000,00			30.000,00
281	001	Recursos Ordinários	30.000,00			30.000,00
282	001	Recursos Ordinários	30.000,00			30.000,00
283	001	Recursos Ordinários	30.000,00			30.000,00
284	001	Recursos Ordinários	30.000,00			30.000,00
285	001	Recursos Ordinários	30.000,00			30.000,00
286	001	Recursos Ordinários	30.000,00			30.000,00
287	001	Recursos Ordinários	30.000,00			30.000,00
288	001	Recursos Ordinários	30.000,00			30.000,00
289	001	Recursos Ordinários	30.000,00			30.000,00
290	001	Recursos Ordinários	30.000,00			30.000,00
291	001	Recursos Ordinários	30.000,00			30.000,00
292	001	Recursos Ordinários	30.000,00			30.000,00
293	001	Recursos Ordinários	30.000,00			30.000,00
294	001	Recursos Ordinários	30.000,00			30.000,00
295	001	Recursos Ordinários	30.000,00			30.000,00
296	001	Recursos Ordinários	30.000,00			30.000,00
297	001	Recursos Ordinários	30.000,00			30.000,00
298	001	Recursos Ordinários	30.000,00			30.000,00
299	001	Recursos Ordinários	30.000,00			30.000,00
300	001	Recursos Ordinários	30.000,00			30.000,00

QUADRO DE DETALHAMENTO DAS DESPESAS COM FONTE

Órgão: 20.00 PODER EXECUTIVO
Unidade: 20.17 SECRETARIA DE INFRAESTRUTURA

COD.	CÓDIGO	DESCRIÇÃO	PROJETO	ATIVIDADE	OP. ESPECIAL	TOTAL
179	001	Obras e Instalações	30.000,00	0,00	0,00	30.000,00
		Recursos Ordinários	30.000,00			30.000,00
		ABERTURA DE RUAS		0,00	0,00	20.000,00
		Recursos Ordinários	20.000,00			20.000,00
		Obras e Instalações		0,00	0,00	20.000,00
		Recursos Ordinários	20.000,00			20.000,00
180	001	CONSTRUCAO DE PRACAS, PARQUES E JARDINS	46.645,00	0,00	0,00	46.645,00
		Recursos Ordinários	46.645,00			46.645,00
181	001	CONSERVACAO E URBANIZACAO DE RUAS E AVENIDAS	46.645,00	0,00	0,00	46.645,00
		Recursos Ordinários	46.645,00			46.645,00
182	001	Material de Consumo	35.000,00	0,00	0,00	35.000,00
		Recursos Ordinários	35.000,00			35.000,00
183	001	Outros Serviços de Terceiros – Pessoa Física	5.000,00	0,00	0,00	5.000,00
		Recursos Ordinários	5.000,00			5.000,00
184	001	Outros Serviços de Terceiros – Pessoa Jurídica	10.000,00	0,00	0,00	10.000,00
		Recursos Ordinários	10.000,00			10.000,00
185	001	AQUISICAO DE CAMINHOS, VEICULOS E MAQUINAS PESADAS	20.000,00	0,00	0,00	20.000,00
		Recursos Ordinários	20.000,00			20.000,00
186	001	EQUIPAMENTOS E MATERIAL PERMANENTE	30.000,00	0,00	0,00	30.000,00
		Recursos Ordinários	30.000,00			30.000,00
187	001	EXECUCAO DE DRAGAGEM, REVESTIMENTO E AMPLIACAO DOS PRINCIPAIS CANAIS DA ILHA	30.000,00	0,00	0,00	30.000,00
		Recursos Ordinários	30.000,00			30.000,00
188	001	OBRAS E INSTALACOES	30.000,00	0,00	0,00	30.000,00
		Recursos Ordinários	30.000,00			30.000,00
189	001	AQUISICAO DE BENS PARA SECRETARIA	10.000,00	0,00	0,00	10.000,00
		Recursos Ordinários	10.000,00			10.000,00
190	001	EQUIPAMENTOS E MATERIAL PERMANENTE	10.000,00	0,00	0,00	10.000,00
		Recursos Ordinários	10.000,00			10.000,00
		CONSTRUCAO DE PRIVADAS E FOSSAS		0,00	0,00	10.000,00
		Recursos Ordinários	10.000,00			10.000,00
		REQUALIFICACAO DO ENTORNO DO FORTE		0,00	0,00	20.000,00
		Recursos Ordinários	20.000,00			20.000,00
		Obras e Instalações		0,00	0,00	20.000,00
		Recursos Ordinários	20.000,00			20.000,00
		CONSTRUCAO DE MIRANTE NA VILA VELHA		0,00	0,00	10.000,00
		Recursos Ordinários	10.000,00			10.000,00
		Obras e Instalações		0,00	0,00	10.000,00
		Recursos Ordinários	10.000,00			10.000,00



Prefeitura Municipal de Ilha de Itamaracá 2021

Av. João Pessoa Guerra - Pilar
Ilha de Itamaracá/PE - CEP: 53900-000
CNPJ Nº: 09.690.315/0001-00 Telefone:

QUADRO DE DETALHAMENTO DAS DESPESAS COM FONTE

Órgão:	20.00	PODER EXECUTIVO				
Unidade:	20.17	SECRETARIA DE INFRAESTRUTURA				
COD.	CÓDIGO	DESCRIÇÃO	PROJETO	ATIVIDADE	OP. ESPECIAL	TOTAL
	1545100132.038	REVESTIMENTO, CONSERVACAO E MANUTENCAO DAS UNIDADES - PRACAS PARQUES E	0,00	55.000,00	0,00	55.000,00
	33903000	Material de Consumo	0,00	20.000,00	0,00	0,00
191	001	Recursos Ordinários		20.000,00		20.000,00
	33903600	Outros Serviços de Terceiros - Pessoa Física	0,00	15.000,00	0,00	0,00
192	001	Recursos Ordinários		15.000,00		15.000,00
	33903900	Outros Serviços de Terceiros - Pessoa Jurídica	0,00	20.000,00	0,00	0,00
193	001	Recursos Ordinários		20.000,00		20.000,00
	1545100132.039	LIMPEZA E CONSERVACAO DE GALERIAS, ESGOTOS E CANAIS	0,00	290.000,00	0,00	290.000,00
	33903000	Material de Consumo	0,00	120.000,00	0,00	0,00
194	001	Recursos Ordinários		120.000,00		120.000,00
	33903600	Outros Serviços de Terceiros - Pessoa Física	0,00	20.000,00	0,00	0,00
195	001	Recursos Ordinários		20.000,00		20.000,00
	33903900	Outros Serviços de Terceiros - Pessoa Jurídica	0,00	150.000,00	0,00	0,00
196	001	Recursos Ordinários		150.000,00		150.000,00
	1545100132.040	MANUTENCAO DAS ATIVIDADES DA SECRETARIA DE INFRAESTRUTURA	0,00	3.401.000,00	0,00	3.401.000,00
	31900400	Contratação por Tempo Determinado	0,00	1.300.000,00	0,00	0,00
197	001	Recursos Ordinários		1.300.000,00		1.300.000,00
	31901100	Vencimentos e Vantagens Fixas - Pessoal Civil	0,00	1.300.000,00	0,00	0,00
198	001	Recursos Ordinários		1.300.000,00		1.300.000,00
	33900800	Outros Benefícios Assistenciais do servidor e do militar	0,00	1.000,00	0,00	0,00
539	001	Recursos Ordinários		1.000,00		1.000,00
	33901400	Diárias - Civil	0,00	10.000,00	0,00	0,00
199	001	Recursos Ordinários		10.000,00		10.000,00
	33903000	Material de Consumo	0,00	200.000,00	0,00	0,00
200	001	Recursos Ordinários		200.000,00		200.000,00
	33903300	Passagens e Despesas com Locomoção	0,00	5.000,00	0,00	0,00
201	001	Recursos Ordinários		5.000,00		5.000,00
	33903600	Outros Serviços de Terceiros - Pessoa Física	0,00	80.000,00	0,00	0,00
202	001	Recursos Ordinários		80.000,00		80.000,00
	33903900	Outros Serviços de Terceiros - Pessoa Jurídica	0,00	500.000,00	0,00	0,00
203	001	Recursos Ordinários		500.000,00		500.000,00
	33909300	Indenizações e Restituições	0,00	5.000,00	0,00	0,00
204	001	Recursos Ordinários		5.000,00		5.000,00

Prefeitura Municipal de Ilha de Itamaracá - 2021
QUADRO DE DETALHAMENTO DAS DESPESAS COM FONTE

Av. João Pessoa Guerra, - Pilar
 Ilha de Itamaracá/PE - CEP: 53900-000
 CNPJ Nº. 09.680.315/0001-00 Telefone:

Órgão: 20.00 PODER EXECUTIVO
 Unidade: 20.17 SECRETARIA DE INFRAESTRUTURA

COD.	CÓDIGO	DESCRIÇÃO	PROJETO	ATIVIDADE	OP. ESPECIAL	TOTAL
	1545200091.026	AMPLIAR E RESTAURAR CEMITERIO E VELORIO	60.000,00	0,00	0,00	60.000,00
	44905100	Obras e Instalações	60.000,00	0,00	0,00	60.000,00
	001	Recursos Ordinários	60.000,00			60.000,00
206	1545200091.027	AQUISIÇÃO DE VEICULOS DESTINADOS A COLETA SELETIVA	50.000,00	0,00	0,00	50.000,00
	44905200	Equipamentos e Material Permanente	50.000,00	0,00	0,00	50.000,00
	001	Recursos Ordinários	50.000,00			50.000,00
207	1545200091.028	EXTENSAO DA ILUMINACAO PUBLICA	50.000,00	0,00	0,00	50.000,00
	44905100	Obras e instalações	50.000,00	0,00	0,00	50.000,00
	001	Recursos Ordinários	50.000,00			50.000,00
208	1545200092.041	MANUTENCAO E DESENVOLVIMENTO DOS SERVICOS DE COLETA E DESTINACAO DO LIXO	0,00	90.000,00	0,00	90.000,00
	33903000	Material de Consumo	0,00	20.000,00	0,00	20.000,00
	001	Recursos Ordinários		20.000,00		20.000,00
209	33903600	Outros Serviços de Terceiros – Pessoa Física	0,00	20.000,00	0,00	20.000,00
	001	Recursos Ordinários		20.000,00		20.000,00
210	33903900	Outros Serviços de Terceiros – Pessoa Jurídica	0,00	50.000,00	0,00	50.000,00
	001	Recursos Ordinários		50.000,00		50.000,00
211	1545200092.042	APOIO A ASSOCIACAO DE CATADORES DE LIXO	0,00	10.000,00	0,00	10.000,00
	33903200	Material, Bem ou Serviço para Distribuição Gratuita	0,00	10.000,00	0,00	10.000,00
	001	Recursos Ordinários		10.000,00		10.000,00
212	1545200092.043	MANUTENCAO DOS SERVICOS DA COLETA SELETIVA	0,00	30.000,00	0,00	30.000,00
	33903000	Material de Consumo	0,00	5.000,00	0,00	5.000,00
	001	Recursos Ordinários		5.000,00		5.000,00
213	33903600	Outros Serviços de Terceiros – Pessoa Física	0,00	5.000,00	0,00	5.000,00
	001	Recursos Ordinários		5.000,00		5.000,00
214	33903900	Outros Serviços de Terceiros – Pessoa Jurídica	0,00	20.000,00	0,00	20.000,00
	001	Recursos Ordinários		20.000,00		20.000,00
215	1545200092.044	MANUTENCAO DA LIMPEZA PUBLICA	0,00	2.761.000,00	0,00	2.761.000,00
	31900400	Contratação por Tempo Determinado	0,00	600.000,00	0,00	600.000,00
	001	Recursos Ordinários		600.000,00		600.000,00
216	31901100	Vencimentos e Vantagens Fixas - Pessoal Civil	0,00	1.500.000,00	0,00	1.500.000,00
	001	Recursos Ordinários		1.500.000,00		1.500.000,00
217	33900800	Outros Benefícios Assistenciais do servidor e do militar	0,00	1.000,00	0,00	1.000,00
	001	Recursos Ordinários		1.000,00		1.000,00

QUADRO DE DETALHAMENTO DAS DESPESAS COM FONTE

Órgão: 20.00 PODER EXECUTIVO
Unidade: 20.17 SECRETARIA DE INFRAESTRUTURA

COD.	CÓDIGO	DESCRIÇÃO	PROJETO	ATIVIDADE	OP. ESPECIAL	TOTAL
218	001	Material de Consumo	0,00	60.000,00	0,00	0,00
		Recursos Ordinários		60.000,00		60.000,00
219	001	Outros Serviços de Terceiros – Pessoa Física	0,00	100.000,00	0,00	0,00
		Recursos Ordinários		100.000,00		100.000,00
220	001	Outros Serviços de Terceiros – Pessoa Jurídica	0,00	500.000,00	0,00	0,00
		Recursos Ordinários		500.000,00		500.000,00
221	001	MANUTENCAO E CONSERVACAO DE CEMITERIO E VELORIO	0,00	100.000,00	0,00	100.000,00
		Material de Consumo	0,00	20.000,00	0,00	0,00
		Recursos Ordinários		20.000,00		20.000,00
222	001	Outros Serviços de Terceiros – Pessoa Física	0,00	10.000,00	0,00	0,00
		Recursos Ordinários		10.000,00		10.000,00
223	001	Outros Serviços de Terceiros – Pessoa Jurídica	0,00	70.000,00	0,00	0,00
		Recursos Ordinários		70.000,00		70.000,00
224	001	MANUTENCAO DA ILUMINACAO PUBLICA	0,00	871.928,00	0,00	871.928,00
		Material de Consumo	0,00	150.000,00	0,00	0,00
		Recursos Ordinários		150.000,00		150.000,00
225	001	Outros Serviços de Terceiros – Pessoa Física	0,00	80.000,00	0,00	0,00
		Recursos Ordinários		80.000,00		80.000,00
226	001	Outros Serviços de Terceiros – Pessoa Jurídica	0,00	641.928,00	0,00	0,00
		Recursos Ordinários		641.928,00		641.928,00
227	001	IMPLANTACAO DO CONSORCIO DO SERVICO DO LIXO	0,00	10.000,00	0,00	10.000,00
		Rateio pela Participação em Consórcio Público	0,00	10.000,00	0,00	0,00
		Recursos Ordinários		10.000,00		10.000,00
228	001	REGUALIFICACAO, REFORMA E AMPLIACAO DE MERCADO PUBLICO MUNICIPAL	50.000,00	0,00	0,00	50.000,00
		Obras e Instalações	50.000,00			50.000,00
229	001	CONSTRUCAO DE UNIDADES DE TRIAGEM E TRANSBORDO DOS RESIDUOS SOLIDOS	80.000,00	0,00	0,00	80.000,00
		Obras e Instalações	80.000,00			80.000,00
230	001	AQUISICAO DE PATRULHA MECANIZADA, RETROESCAVADEIRA, MOTONIVELADORA E EQUIPAMENTOS e Material Permanente	50.000,00	0,00	0,00	50.000,00
		Recursos Ordinários	50.000,00			50.000,00
		REFORMA DO MERCADO PUBLICO MUNICIPAL	30.000,00	0,00	0,00	30.000,00

Prefeitura Municipal de Ilha de Itamaracá - 2021
QUADRO DE DETALHAMENTO DAS DESPESAS COM FONTE

Av. João Pessoa Guerra - Pilar
 Ilha de Itamaracá/PE - CEP: 53900-000
 CNPJ Nº: 09.680.315/0001-00 Telefone:

Órgão: 20.00 PODER EXECUTIVO
Unidade: 20.17 SECRETARIA DE INFRAESTRUTURA

COD.	CÓDIGO	DESCRIÇÃO	PROJETO	ATIVIDADE	OP. ESPECIAL	TOTAL
231	44905100	Obras e Instalações	30.000,00	0,00	0,00	30.000,00
	001	Recursos Ordinários	30.000,00			30.000,00
	1569100061.033	CONSTRUCAO DE MORADIAS	20.000,00	0,00	0,00	20.000,00
	44905100	Obras e Instalações	20.000,00	0,00	0,00	20.000,00
	001	Recursos Ordinários	20.000,00			20.000,00
	1569100061.067	AQUISICAO DE BENS E MATERIAL PERMANENTE PARA SECRETARIA	20.000,00	0,00	0,00	20.000,00
	44905200	Equipamentos e Material Permanente	20.000,00	0,00	0,00	20.000,00
	001	Recursos Ordinários	20.000,00			20.000,00
	1569100062.048	IMPLEMENTACAO DO PROGRAMA PREFEITURA NOS BAIRROS	0,00	15.000,00	0,00	15.000,00
	33903000	Material de Consumo	0,00	5.000,00	0,00	5.000,00
	001	Recursos Ordinários		5.000,00		5.000,00
	33903600	Outros Serviços de Terceiros - Pessoa Física	0,00	5.000,00	0,00	5.000,00
	001	Recursos Ordinários		5.000,00		5.000,00
	33903900	Outros Serviços de Terceiros - Pessoa Jurídica	0,00	5.000,00	0,00	5.000,00
	001	Recursos Ordinários		5.000,00		5.000,00
	1648200071.034	RECUPERACAO DE MORADIAS	20.000,00	0,00	0,00	20.000,00
	44905100	Obras e Instalações	20.000,00	0,00	0,00	20.000,00
	001	Recursos Ordinários	20.000,00			20.000,00
	1648200071.035	CONSTRUCAO DE POCOS ARTESIANOS	30.000,00	0,00	0,00	30.000,00
	44905100	Obras e Instalações	30.000,00	0,00	0,00	30.000,00
	001	Recursos Ordinários	30.000,00			30.000,00
	1854400081.036	CONSTRUCAO DE LAVANDERIAS	20.000,00	0,00	0,00	20.000,00
	44905100	Obras e Instalações	20.000,00	0,00	0,00	20.000,00
	001	Recursos Ordinários	20.000,00			20.000,00
	1854400082.050	COLETA E DESTINACAO DO LIXO TOXICO	0,00	100.000,00	0,00	100.000,00
	33903000	Material de Consumo	0,00	20.000,00	0,00	20.000,00
	001	Recursos Ordinários		20.000,00		20.000,00
	33903600	Outros Serviços de Terceiros - Pessoa Física	0,00	10.000,00	0,00	10.000,00
	001	Recursos Ordinários		10.000,00		10.000,00
	33903900	Outros Serviços de Terceiros - Pessoa Jurídica	0,00	70.000,00	0,00	70.000,00
	001	Recursos Ordinários		70.000,00		70.000,00
	2678200151.037	RESTAURACAO DE ESTRADAS VICINAIS.	30.000,00	0,00	0,00	30.000,00
	44905100	Obras e Instalações	30.000,00	0,00	0,00	30.000,00



Prefeitura Municipal de Ilha de Itamaracá 2021

Av. João Pessoa Guerra, - Pilar
Ilha de Itamaracá/PE - CEP: 53900-000
CNPJ Nº: 09.680.315/0001-00 Telefone:

QUADRO DE DETALHAMENTO DAS DESPESAS COM FONTE

Órgão: 20.00 PODER EXECUTIVO
Unidade: 20.17 SECRETARIA DE INFRAESTRUTURA

COD.	CÓDIGO	DESCRIÇÃO	PROJETO	ATIVIDADE	OP. ESPECIAL	TOTAL
243	001	Recursos Ordinários	30.000,00			30.000,00
	2678200151,038	CONSTRUCAO DE OBRAS DE ARTE DE ENGENHARIA, PONTES E BUEIROS	30.000,00	0,00	0,00	30.000,00
	44905100	Obras e Instalações	30.000,00	0,00	0,00	30.000,00
244	001	Recursos Ordinários	30.000,00			30.000,00
	2678200151,039	CONSTRUCAO DE ESTRADAS VICINAIS	40.000,00	0,00	0,00	40.000,00
	44905100	Obras e Instalações	40.000,00	0,00	0,00	40.000,00
245	001	Recursos Ordinários	40.000,00			40.000,00
	2678200151,040	CONSTRUCAO E REFORMA DE ABRIGOS DE PASSAGEIROS	20.000,00	0,00	0,00	20.000,00
	44905100	Obras e Instalações	20.000,00	0,00	0,00	20.000,00
246	001	Recursos Ordinários	20.000,00			20.000,00
	2678200151,068	CONSERVACAO DE ESTRADAS VICINAIS	30.000,00	0,00	0,00	30.000,00
	44905100	Obras e Instalações	30.000,00	0,00	0,00	30.000,00
247	001	Recursos Ordinários	30.000,00			30.000,00
		TOTAL	1.212.645,00	7.745.928,00	0,00	8.958.573,00

255

QUADRO DE DETALHAMENTO DAS DESPESAS COM FONTE

Órgão: 20.00 PODER EXECUTIVO

Unidade: 20.18 SECRETARIA DE MEIO AMBIENTE, PESCA E AGRICULTURA

COD.	CÓDIGO	DESCRIÇÃO	PROJETO	ATIVIDADE	OP. ESPECIAL	TOTAL
	0412200101.041	AQUISIÇÃO DE BENS E MATERIAL PERMANENTE PARA SECRETARIA DO MEIO AMBIENTE	10.000,00	0,00	0,00	10.000,00
	44905200	Equipamentos e Material Permanente	10.000,00	0,00	0,00	10.000,00
248	001	Recursos Ordinários	10.000,00			10.000,00
	0412200102.052	MANUTENÇÃO DE ESPACOS E ATIVIDADES AMBIENTAIS	0,00	20.000,00	0,00	20.000,00
	33903000	Material de Consumo	0,00	5.000,00	0,00	5.000,00
	001	Recursos Ordinários		5.000,00		5.000,00
249	33903600	Outros Serviços de Terceiros – Pessoa Física	0,00	5.000,00	0,00	5.000,00
	001	Recursos Ordinários		5.000,00		5.000,00
250	33903900	Outros Serviços de Terceiros – Pessoa Jurídica	0,00	10.000,00	0,00	10.000,00
	001	Recursos Ordinários		10.000,00		10.000,00
251	0412200102.053	MANUTENÇÃO DO CONSELHO E FUNDO DO MEIO AMBIENTE	0,00	120.000,00	0,00	120.000,00
	31901100	Vencimentos e Vantagens Fixas - Pessoal Civil	0,00	60.000,00	0,00	60.000,00
	001	Recursos Ordinários		60.000,00		60.000,00
252	33903000	Material de Consumo	0,00	5.000,00	0,00	5.000,00
	001	Recursos Ordinários		5.000,00		5.000,00
253	33903600	Outros Serviços de Terceiros – Pessoa Física	0,00	35.000,00	0,00	35.000,00
	001	Recursos Ordinários		35.000,00		35.000,00
254	33903900	Outros Serviços de Terceiros – Pessoa Jurídica	0,00	20.000,00	0,00	20.000,00
	001	Recursos Ordinários		20.000,00		20.000,00
255	1545200062.054	APOIO AS ATIVIDADES RELACIONADAS A AGRICULTURA	0,00	25.000,00	0,00	25.000,00
	33903000	Material de Consumo	0,00	5.000,00	0,00	5.000,00
	001	Recursos Ordinários		5.000,00		5.000,00
256	33903200	Material, Bem ou Serviço para Distribuição Gratuita	0,00	5.000,00	0,00	5.000,00
	001	Recursos Ordinários		5.000,00		5.000,00
257	33903600	Outros Serviços de Terceiros – Pessoa Física	0,00	5.000,00	0,00	5.000,00
	001	Recursos Ordinários		5.000,00		5.000,00
258	33903900	Outros Serviços de Terceiros – Pessoa Jurídica	0,00	10.000,00	0,00	10.000,00
	001	Recursos Ordinários		10.000,00		10.000,00
259	1545200102.055	MANUTENÇÃO DA SECRETARIA DO MEIO AMBIENTE, PESCA E AGRICULTURA	0,00	672.000,00	0,00	672.000,00
	31901100	Vencimentos e Vantagens Fixas - Pessoal Civil	0,00	500.000,00	0,00	500.000,00
	001	Recursos Ordinários		500.000,00		500.000,00
260	33900800	Outros Benefícios Assistenciais do servidor e do militar	0,00	1.000,00	0,00	1.000,00
	001	Recursos Ordinários		1.000,00		1.000,00

QUADRO DE DETALHAMENTO DAS DESPESAS COM FONTE

Órgão: 20.00 PODER EXECUTIVO
 Unidade: 20.18 SECRETARIA DE MEIO AMBIENTE, PESCA E AGRICULTURA

COD.	CÓDIGO	DESCRIÇÃO	PROJETO	ATIVIDADE	OP. ESPECIAL	TOTAL
	33901400	Diárias - Civil	0,00	10.000,00	0,00	0,00
261	001	Recursos Ordinários		10.000,00		10.000,00
	33903000	Material de Consumo	0,00	45.000,00	0,00	0,00
262	001	Recursos Ordinários		45.000,00		45.000,00
	33903300	Passagens e Despesas com Locomoção	0,00	5.000,00	0,00	0,00
263	001	Recursos Ordinários		5.000,00		5.000,00
	33903500	Serviços de Consultoria	0,00	10.000,00	0,00	0,00
264	001	Recursos Ordinários		10.000,00		10.000,00
	33903600	Outros Serviços de Terceiros - Pessoa Física	0,00	50.000,00	0,00	0,00
265	001	Recursos Ordinários		50.000,00		50.000,00
	33903900	Outros Serviços de Terceiros - Pessoa Jurídica	0,00	50.000,00	0,00	0,00
266	001	Recursos Ordinários		50.000,00		50.000,00
	33909300	Indenizações e Restituições	0,00	1.000,00	0,00	0,00
267	001	Recursos Ordinários		1.000,00		1.000,00
	1560500062,056	APOIO AS ATIVIDADES RELACIONADAS A PESCA	0,00	15.000,00	0,00	15.000,00
	33903200	Material, Bem ou Serviço para Distribuição Gratuita	0,00	5.000,00	0,00	0,00
268	001	Recursos Ordinários		5.000,00		5.000,00
	33903600	Outros Serviços de Terceiros - Pessoa Física	0,00	10.000,00	0,00	0,00
269	001	Recursos Ordinários		10.000,00		10.000,00
	1660500062,057	IMPLEMENTAÇÃO DA POLITICA DE APOIO AO PEQUENO E MEDIO AGRICULTOR	0,00	5.000,00	0,00	5.000,00
	33903200	Material, Bem ou Serviço para Distribuição Gratuita	0,00	5.000,00	0,00	0,00
270	001	Recursos Ordinários		5.000,00		5.000,00
	1854100101,042	CONSTRUCAO DE EDIFICACOES E IMPLANTACAO DE TAXAS DE PRESERVAACAO AMBIENTAL	20.000,00	0,00	0,00	20.000,00
	44905100	Obras e Instalações	20.000,00	0,00	0,00	20.000,00
271	001	Recursos Ordinários		20.000,00		20.000,00
	1854100102,058	RECUPERACAO DA MATA CILIAR	0,00	12.000,00	0,00	12.000,00
	33903000	Material de Consumo	0,00	5.000,00	0,00	0,00
272	001	Recursos Ordinários		5.000,00		5.000,00
	33903200	Material, Bem ou Serviço para Distribuição Gratuita	0,00	5.000,00	0,00	0,00
273	001	Recursos Ordinários		5.000,00		5.000,00
	33903600	Outros Serviços de Terceiros - Pessoa Física	0,00	1.000,00	0,00	0,00
519	001	Recursos Ordinários		1.000,00		1.000,00
	33903900	Outros Serviços de Terceiros - Pessoa Jurídica	0,00	1.000,00	0,00	0,00

QUADRO DE DETALHAMENTO DAS DESPESAS COM FONTE

Órgão: 20.00 PODER EXECUTIVO
Unidade: 20.18 SECRETARIA DE MEIO AMBIENTE, PESCA E AGRICULTURA

COD.	CÓDIGO	DESCRIÇÃO	PROJETO	ATIVIDADE	OP. ESPECIAL	TOTAL
520	001	Recursos Ordinários		1.000,00		1.000,00
	1854100102.059	REFLORESTAMENTO	0,00	12.000,00	0,00	12.000,00
	33903000	Material de Consumo	0,00	5.000,00	0,00	0,00
274	001	Recursos Ordinários		5.000,00		5.000,00
	33903200	Material, Bem ou Serviço para Distribuição Gratuita	0,00	5.000,00	0,00	0,00
275	001	Recursos Ordinários		5.000,00		5.000,00
	33903600	Outros Serviços de Terceiros – Pessoa Física	0,00	1.000,00	0,00	0,00
521	001	Recursos Ordinários		1.000,00		1.000,00
	33903900	Outros Serviços de Terceiros – Pessoa Jurídica	0,00	1.000,00	0,00	0,00
522	001	Recursos Ordinários		1.000,00		1.000,00
TOTAL			30.000,00	881.000,00	0,00	911.000,00

QUADRO DE DETALHAMENTO DAS DESPESAS COM FONTE

Orgão: 20.00 PODER EXECUTIVO
Unidade: 20.19 SECRETARIA DE POLITICAS SOCIAIS

COD.	CÓDIGO	DESCRIÇÃO	PROJETO	ATIVIDADE	OP. ESPECIAL	TOTAL
	0812200171.088	CONSTRUÇÃO, REFORMA E/OU AMPLIAÇÃO DE ESTRUTURA FISICA	5.000,00	0,00	0,00	5.000,00
	44905100	Obras e Instalações	5.000,00	0,00	0,00	5.000,00
	001	Recursos Ordinários	5.000,00			5.000,00
591	0812200171.089	AQUISIÇÃO DE VEÍCULOS, MÓVEIS E EQUIPAMENTOS PARA A SECRETARIA DE POLITICAS	5.000,00	0,00	0,00	5.000,00
	44905200	Equipamentos e Material Permanente	5.000,00	0,00	0,00	5.000,00
	001	Recursos Ordinários	5.000,00			5.000,00
592	0812200172.060	MANUTENÇÃO DAS ATIVIDADES DA SECRETARIA DE POLITICAS SOCIAIS	0,00	1.226.000,00	0,00	1.226.000,00
	31900400	Contratação por Tempo Determinado	0,00	250.000,00	0,00	250.000,00
	001	Recursos Ordinários		250.000,00		250.000,00
570	31901100	Vencimentos e Vantagens Fixas - Pessoal Civil	0,00	550.000,00	0,00	550.000,00
	001	Recursos Ordinários		550.000,00		550.000,00
276	31901300	Obrigações Patronais	0,00	155.000,00	0,00	155.000,00
	001	Recursos Ordinários		155.000,00		155.000,00
571	31909100	Sentenças Judiciais	0,00	1.000,00	0,00	1.000,00
	001	Recursos Ordinários		1.000,00		1.000,00
573	31909200	Despesas de Exercícios Anteriores	0,00	10.000,00	0,00	10.000,00
	001	Recursos Ordinários		10.000,00		10.000,00
568	31911300	Obrigações Patronais	0,00	5.000,00	0,00	5.000,00
	001	Recursos Ordinários		5.000,00		5.000,00
572	33900800	Outros Benefícios Assistenciais do servidor e do militar	0,00	10.000,00	0,00	10.000,00
	001	Recursos Ordinários		10.000,00		10.000,00
589	33901400	Diárias - Civil	0,00	10.000,00	0,00	10.000,00
	001	Recursos Ordinários		10.000,00		10.000,00
277	33903000	Material de Consumo	0,00	50.000,00	0,00	50.000,00
	001	Recursos Ordinários		50.000,00		50.000,00
278	33903200	Material, Bem ou Serviço para Distribuição Gratuita	0,00	50.000,00	0,00	50.000,00
	001	Recursos Ordinários		50.000,00		50.000,00
279	33903300	Passagens e Despesas com Locomoção	0,00	4.000,00	0,00	4.000,00
	001	Recursos Ordinários		4.000,00		4.000,00
280	33903500	Serviços de Consultoria	0,00	5.000,00	0,00	5.000,00
	001	Recursos Ordinários		5.000,00		5.000,00
565	33903600	Outros Serviços de Terceiros - Pessoa Física	0,00	10.000,00	0,00	10.000,00
	001	Recursos Ordinários		10.000,00		10.000,00
281						



Prefeitura Municipal de Ilha de Itamaracá - 021
Av. João Pessoa Guerra, - Pilar
Ilha de Itamaracá/PE - CEP: 53900-000
CNPJ Nº: 09.680.315/0001-00 Telefone:

QUADRO DE DETALHAMENTO DAS DESPESAS COM FONTE

Origão: 20.00 PODER EXECUTIVO
Unidade: 20.19 SECRETARIA DE POLITICAS SOCIAIS

COD.	CÓDIGO	DESCRIÇÃO	PROJETO	ATIVIDADE	OP. ESPECIAL	TOTAL
	33903900	Outros Serviços de Terceiros – Pessoa Jurídica	0,00	50.000,00	0,00	0,00
282	001	Recursos Ordinários		50.000,00		50.000,00
	33904700	Obrigações Tributárias e Contributivas	0,00	1.000,00	0,00	0,00
566	001	Recursos Ordinários		1.000,00		1.000,00
	33904800	Outros Auxílios Financeiros a Pessoas Físicas	0,00	5.000,00	0,00	0,00
569	001	Recursos Ordinários		5.000,00		5.000,00
	33909100	Sentenças Judiciais	0,00	10.000,00	0,00	0,00
590	001	Recursos Ordinários		10.000,00		10.000,00
	33909200	Despesas de Exercícios Anteriores	0,00	50.000,00	0,00	0,00
567	001	Recursos Ordinários		50.000,00		50.000,00
	0812200172.061	REALIZACAO DE EVENTOS ASSISTENCIAIS	0,00	15.000,00	0,00	15.000,00
	33903000	Material de Consumo	0,00	5.000,00	0,00	0,00
283	001	Recursos Ordinários		5.000,00		5.000,00
	33903600	Outros Serviços de Terceiros – Pessoa Física	0,00	5.000,00	0,00	0,00
284	001	Recursos Ordinários		5.000,00		5.000,00
	33903900	Outros Serviços de Terceiros – Pessoa Jurídica	0,00	5.000,00	0,00	0,00
285	001	Recursos Ordinários		5.000,00		5.000,00
		TOTAL	10.000,00	1.241.000,00	0,00	1.251.000,00

092

Prefeitura Municipal de Ilha de Itamaracá 2021
QUADRO DE DETALHAMENTO DAS DESPESAS COM FONTE

Av. João Pessoa Guerra - Pilar
Ilha de Itamaracá/PE - CEP: 53900-000
CNPJ Nº: 09.6890.315/0001-00 Telefone:

Órgão: 20.00 PODER EXECUTIVO
Unidade: 20.20 SECRETARIA DE SAUDE

COD.	CÓDIGO	DESCRIÇÃO	PROJETO	ATIVIDADE	OP. ESPECIAL	TOTAL
	1012200111.043	AQUISIÇÃO DE EQUIPAMENTOS E VEÍCULOS PARA SECRETARIA DE SAUDE	25.000,00	0,00	0,00	25.000,00
	44905200	Equipamentos e Material Permanente	25.000,00	0,00	0,00	25.000,00
291	211	Receitas de impostos e de Transferência de Impostos - Saúde	25.000,00			25.000,00
	1012200111.076	ENFRENTAMENTO DA EMERGÊNCIA COVID-19	4.000,00	0,00	0,00	4.000,00
	44905100	Obras e Instalações	2.000,00	0,00	0,00	2.000,00
774	211	Receitas de impostos e de Transferência de Impostos - Saúde	1.000,00			1.000,00
775	219	Transferências de recursos Estaduais vinculados ao combate à COVID-19	500,00			500,00
772	260	Combate ao COVID-19 - Transferências da União para a Saúde	500,00			500,00
	44905200	Equipamentos e Material Permanente	2.000,00	0,00	0,00	2.000,00
771	211	Receitas de impostos e de Transferência de Impostos - Saúde	1.000,00			1.000,00
776	219	Transferências de recursos Estaduais vinculados ao combate à COVID-19	500,00			500,00
773	260	Combate ao COVID-19 - Transferências da União para a Saúde	500,00			500,00
	1012200111.092	CONSTRUÇÕES E DIVERSAS OBRAS - SECRETARIA DE SAÚDE	10.000,00	0,00	0,00	10.000,00
	44905100	Obras e Instalações	10.000,00	0,00	0,00	10.000,00
784	211	Receitas de impostos e de Transferência de Impostos - Saúde	10.000,00			10.000,00
	1012200112.062	APOIO AS ATIVIDADES DO CONSELHO MUNICIPAL DE SAUDE	0,00	22.000,00	0,00	22.000,00
	33901400	Diárias - Civil	0,00	5.000,00	0,00	5.000,00
286	211	Receitas de impostos e de Transferência de Impostos - Saúde	5.000,00			5.000,00
	33903000	Material de Consumo	3.000,00	3.000,00	0,00	6.000,00
287	211	Receitas de impostos e de Transferência de Impostos - Saúde	3.000,00			3.000,00
	33903300	Passagens e Despesas com Locomoção	0,00	2.000,00	0,00	2.000,00
683	211	Receitas de impostos e de Transferência de Impostos - Saúde	2.000,00			2.000,00
	33903500	Serviços de Consultoria	0,00	5.000,00	0,00	5.000,00
682	211	Receitas de impostos e de Transferência de Impostos - Saúde	5.000,00			5.000,00
	33903600	Outros Serviços de Terceiros - Pessoa Física	0,00	3.000,00	0,00	3.000,00
288	211	Receitas de impostos e de Transferência de Impostos - Saúde	3.000,00			3.000,00
	33903900	Outros Serviços de Terceiros - Pessoa Jurídica	0,00	3.000,00	0,00	3.000,00
289	211	Receitas de impostos e de Transferência de Impostos - Saúde	3.000,00			3.000,00
	33904700	Obrigações Tributárias e Contributivas	0,00	1.000,00	0,00	1.000,00
684	211	Receitas de impostos e de Transferência de Impostos - Saúde	1.000,00			1.000,00
	1012200112.063	MANUTENCAO DAS ATIVIDADES DA SECRETARIA DE SAUDE	0,00	2.867.000,00	0,00	2.867.000,00
	31900400	Contratação por Tempo Determinado	0,00	301.000,00	0,00	301.000,00
687	211	Receitas de impostos e de Transferência de Impostos - Saúde	301.000,00			301.000,00



Prefeitura Municipal de Ilha de Itamaracá - 021
Av. João Pessoa Guerra, - Pilar
Ilha de Itamaracá/PE - CEP: 53900-000
CNPJ Nº: 09.680.315/0001-00 Telefone:

QUADRO DE DETALHAMENTO DAS DESPESAS COM FONTE

Órgão: 20.00 PODER EXECUTIVO
Unidade: 20.20 SECRETARIA DE SAUDE

COD.	CÓDIGO	DESCRIÇÃO	PROJETO	ATIVIDADE	OP. ESPECIAL	TOTAL
	31901100	Vencimentos e Vantagens Fixas - Pessoal Civil	0,00	1.500.000,00	0,00	0,00
292	211	Receitas de Impostos e de Transferência de Impostos - Saúde		1.500.000,00		1.500.000,00
	31901300	Obrigações Patronais	0,00	420.000,00	0,00	0,00
688	211	Receitas de Impostos e de Transferência de Impostos - Saúde		420.000,00		420.000,00
	31901600	Outras Despesas Variáveis - Pessoal Civil	0,00	1.000,00	0,00	0,00
692	211	Receitas de Impostos e de Transferência de Impostos - Saúde		1.000,00		1.000,00
	31909100	Sentenças Judiciais	0,00	1.000,00	0,00	0,00
691	211	Receitas de Impostos e de Transferência de Impostos - Saúde		1.000,00		1.000,00
	31909200	Despesas de Exercícios Anteriores	0,00	5.000,00	0,00	0,00
696	211	Receitas de Impostos e de Transferência de Impostos - Saúde		5.000,00		5.000,00
	31911300	Obrigações Patronais	0,00	20.000,00	0,00	0,00
686	211	Receitas de Impostos e de Transferência de Impostos - Saúde		20.000,00		20.000,00
	33900800	Outros Benefícios Assistenciais do servidor e do militar	0,00	1.000,00	0,00	0,00
783	211	Receitas de Impostos e de Transferência de Impostos - Saúde		1.000,00		1.000,00
	33901400	Diárias - Civil	0,00	20.000,00	0,00	0,00
293	211	Receitas de Impostos e de Transferência de Impostos - Saúde		20.000,00		20.000,00
	33903000	Material de Consumo	0,00	200.000,00	0,00	0,00
294	211	Receitas de Impostos e de Transferência de Impostos - Saúde		200.000,00		200.000,00
	33903200	Material, Bem ou Serviço para Distribuição Gratuita	0,00	1.000,00	0,00	0,00
694	211	Receitas de Impostos e de Transferência de Impostos - Saúde		1.000,00		1.000,00
	33903300	Passagens e Despesas com Locomoção	0,00	5.000,00	0,00	0,00
295	211	Receitas de Impostos e de Transferência de Impostos - Saúde		5.000,00		5.000,00
	33903500	Serviços de Consultoria	0,00	50.000,00	0,00	0,00
685	211	Receitas de Impostos e de Transferência de Impostos - Saúde		50.000,00		50.000,00
	33903600	Outros Serviços de Terceiros - Pessoa Física	0,00	70.000,00	0,00	0,00
296	211	Receitas de Impostos e de Transferência de Impostos - Saúde		70.000,00		70.000,00
	33903900	Outros Serviços de Terceiros - Pessoa Jurídica	0,00	200.000,00	0,00	0,00
297	211	Receitas de Impostos e de Transferência de Impostos - Saúde		200.000,00		200.000,00
	33904700	Obrigações Tributárias e Contributivas	0,00	1.000,00	0,00	0,00
689	211	Receitas de Impostos e de Transferência de Impostos - Saúde		1.000,00		1.000,00
	33904800	Outros Auxílios Financeiros a Pessoas Físicas	0,00	40.000,00	0,00	0,00
695	211	Receitas de Impostos e de Transferência de Impostos - Saúde		40.000,00		40.000,00
	33909100	Sentenças Judiciais	0,00	1.000,00	0,00	0,00

QUADRO DE DETALHAMENTO DAS DESPESAS COM FONTE

Órgão: 20.00 PODER EXECUTIVO
Unidade: 20.20 SECRETARIA DE SAUDE

COD.	CÓDIGO	DESCRIÇÃO	PROJETO	ATIVIDADE	OP. ESPECIAL	TOTAL
792	211	Receitas de Impostos e de Transferência de Impostos - Saúde		1.000,00		1.000,00
	33909200	Despesas de Exercícios Anteriores	0,00	5.000,00	0,00	0,00
690	211	Receitas de Impostos e de Transferência de Impostos - Saúde		5.000,00		5.000,00
	33909300	Indenizações e Restituições	0,00	25.000,00	0,00	0,00
693	211	Receitas de Impostos e de Transferência de Impostos - Saúde		25.000,00		25.000,00
	1012200112.157	ENFRENTAMENTO DA EMERGÊNCIA COVID-19	0,00	15.000,00	0,00	15.000,00
	31900400	Contratação por Tempo Determinado	0,00	2.000,00	0,00	0,00
763	211	Receitas de Impostos e de Transferência de Impostos - Saúde		1.000,00		1.000,00
765	219	Transferências de recursos Estaduais vinculados ao combate à COVID-19		500,00		500,00
764	260	Combate ao COVID-19 - Transferências da União para a Saúde		500,00		500,00
	31901100	Vencimentos e Vantagens Fixas - Pessoal Civil	0,00	2.000,00	0,00	0,00
767	211	Receitas de Impostos e de Transferência de Impostos - Saúde		1.000,00		1.000,00
777	219	Transferências de recursos Estaduais vinculados ao combate à COVID-19		500,00		500,00
768	260	Combate ao COVID-19 - Transferências da União para a Saúde		500,00		500,00
	31901300	Obrigações Patronais	0,00	2.000,00	0,00	0,00
769	211	Receitas de Impostos e de Transferência de Impostos - Saúde		1.000,00		1.000,00
778	219	Transferências de recursos Estaduais vinculados ao combate à COVID-19		500,00		500,00
779	260	Combate ao COVID-19 - Transferências da União para a Saúde		500,00		500,00
	31911300	Obrigações Patronais	0,00	2.000,00	0,00	0,00
770	211	Receitas de Impostos e de Transferência de Impostos - Saúde		1.000,00		1.000,00
781	219	Transferências de recursos Estaduais vinculados ao combate à COVID-19		500,00		500,00
780	260	Combate ao COVID-19 - Transferências da União para a Saúde		500,00		500,00
	33903000	Material de Consumo	0,00	2.500,00	0,00	0,00
756	211	Receitas de Impostos e de Transferência de Impostos - Saúde		1.000,00		1.000,00
758	219	Transferências de recursos Estaduais vinculados ao combate à COVID-19		1.000,00		1.000,00
757	260	Combate ao COVID-19 - Transferências da União para a Saúde		500,00		500,00
	33903600	Outros Serviços de Terceiros - Pessoa Física	0,00	2.500,00	0,00	0,00
759	211	Receitas de Impostos e de Transferência de Impostos - Saúde		1.000,00		1.000,00
766	219	Transferências de recursos Estaduais vinculados ao combate à COVID-19		1.000,00		1.000,00
760	260	Combate ao COVID-19 - Transferências da União para a Saúde		500,00		500,00
	33903900	Outros Serviços de Terceiros - Pessoa Jurídica	0,00	2.000,00	0,00	0,00
761	211	Receitas de Impostos e de Transferência de Impostos - Saúde		1.000,00		1.000,00
762	260	Combate ao COVID-19 - Transferências da União para a Saúde		1.000,00		1.000,00



Prefeitura Municipal de Ilha de Itamaracá 2021

QUADRO DE DETALHAMENTO DAS DESPESAS COM FONTE

Av. João Pessoa Guerra - Pilar
Ilha de Itamaracá/PE - CEP: 53900-000
CNPJ Nº: 09.680.315/0001-00 Telefone:

Órgão: 20.00 PODER EXECUTIVO
Unidade: 20.20 SECRETARIA DE SAUDE

COD.	CÓDIGO	DESCRIÇÃO	PROJETO	ATIVIDADE	OP. ESPECIAL	TOTAL
		TOTAL	39.000,00	2.904.000,00	0,00	2.943.000,00

Prefeitura Municipal de Ilha de Itamaracá - 2021
QUADRO DE DETALHAMENTO DAS DESPESAS COM FONTE

Av. João Pessoa Guerra - Pilar
 Ilha de Itamaracá/PE - CEP: 53900-000
 CNPJ Nº: 09.680.315/0001-00 Telefone:

Órgão: 20.00 PODER EXECUTIVO
Unidade: 20.21 SECRETARIA DE TURISMO, CULTURA E EVENTOS

COD.	CÓDIGO	DESCRIÇÃO	PROJETO	ATIVIDADE	OP. ESPECIAL	TOTAL
	0412200201.044	AQUISIÇÃO DE MATERIAL PERMANENTE PARA SECRETARIA	10.000,00	0,00	0,00	10.000,00
	44905200	Equipamentos e Material Permanente	10.000,00	0,00	0,00	10.000,00
298	001	Recursos Ordinários	10.000,00			
	0412200202.064	MANUTENCAO DAS ATIVIDADES DA SECRETARIA DE TURISMO CULTURA E EVENTOS	0,00	535.000,00	0,00	535.000,00
	31901100	Vencimentos e Vantagens Fixas - Pessoal Civil	0,00	250.000,00	0,00	0,00
	001	Recursos Ordinários		250.000,00		250.000,00
299	001	Diárias - Civil	0,00	20.000,00	0,00	0,00
	33901400	Recursos Ordinários		20.000,00		20.000,00
300	001	Material de Consumo	0,00	80.000,00	0,00	0,00
	33903000	Recursos Ordinários		80.000,00		80.000,00
301	001	Passagens e Despesas com Locomoção	0,00	5.000,00	0,00	0,00
	33903300	Recursos Ordinários		5.000,00		5.000,00
302	001	Outros Serviços de Terceiros - Pessoa Física	0,00	80.000,00	0,00	0,00
	33903600	Recursos Ordinários		80.000,00		80.000,00
303	001	Outros Serviços de Terceiros - Pessoa Jurídica	0,00	100.000,00	0,00	0,00
	33903900	Recursos Ordinários		100.000,00		100.000,00
304	001	ORGANIZACAO DE DESFILE ESTUDANTIL	50.000,00	0,00	0,00	50.000,00
	1339200041.045	Material de Consumo	5.000,00	0,00	0,00	5.000,00
	33903000	Recursos Ordinários	5.000,00			5.000,00
305	001	Premissões Culturais, Artísticas, Científicas, Desportivas e Outras	5.000,00	0,00	0,00	5.000,00
	33903100	Recursos Ordinários	5.000,00			5.000,00
306	001	Material, Bem ou Serviço para Distribuição Gratuita	10.000,00	0,00	0,00	10.000,00
	33903200	Recursos Ordinários	10.000,00			10.000,00
307	001	Outros Serviços de Terceiros - Pessoa Física	10.000,00	0,00	0,00	10.000,00
	33903600	Recursos Ordinários	10.000,00			10.000,00
308	001	Outros Serviços de Terceiros - Pessoa Jurídica	20.000,00	0,00	0,00	20.000,00
	33903900	Recursos Ordinários	20.000,00			20.000,00
309	001	CONSTRUCAO DE PATIO DE EVENTOS	60.000,00	0,00	0,00	60.000,00
	1339200041.046	Obras e Instalações	30.000,00	0,00	0,00	30.000,00
	44905100	Recursos Ordinários	30.000,00			30.000,00
310	001	Aquisição de Imóveis	30.000,00	0,00	0,00	30.000,00
	44906100	Recursos Ordinários	30.000,00			30.000,00
311	001	CONSTRUCAO, AMPLIACAO E OU REFORMA OBRAS DE INCENTIVO A CULTURA	20.000,00	0,00	0,00	20.000,00
	1339200041.047	Recursos Ordinários	20.000,00			20.000,00

Prefeitura Municipal de Ilha de Itamaracá - 2021
QUADRO DE DETALHAMENTO DAS DESPESAS COM FONTE

Av. João Pessoa Guerra, - Pilar
Ilha de Itamaracá/PE - CEP: 53900-000
CNPJ Nº: 09.690.315/0001-00 Telefone:

Órgão: 20.00 PODER EXECUTIVO
Unidade: 20.21 SECRETARIA DE TURISMO, CULTURA E EVENTOS

COD.	CÓDIGO	DESCRIÇÃO	PROJETO	ATIVIDADE	OP. ESPECIAL	TOTAL
312	001	Obras e Instalações	20.000,00	0,00	0,00	20.000,00
		Recursos Ordinários	20.000,00			20.000,00
		AQUISIÇÃO DE BENS CULTURAIS E MATERIAIS PERMANENTES	20.000,00	0,00	0,00	20.000,00
		Equipamentos e Material Permanente	20.000,00	0,00	0,00	20.000,00
		Recursos Ordinários	20.000,00			20.000,00
316	001	APOIO A PROJETOS DE ENTIDADES CULTURAIS DO MUNICÍPIO	0,00	20.000,00	0,00	20.000,00
		Premiações Culturais, Artísticas, Científicas, Desportivas e Outras	0,00	20.000,00	0,00	20.000,00
		Recursos Ordinários		20.000,00		20.000,00
313	001	Material, Bem ou Serviço para Distribuição Gratuita	0,00	5.000,00	0,00	5.000,00
		Recursos Ordinários		5.000,00		5.000,00
314	001	Outros Serviços de Terceiros – Pessoa Jurídica	0,00	10.000,00	0,00	10.000,00
		Recursos Ordinários		10.000,00		10.000,00
315	001	REALIZAÇÃO DE EVENTOS CULTURAIS, TEATRAIS E ARTÍSTICOS DO MUNICÍPIO	0,00	566.000,00	0,00	566.000,00
		Recursos Ordinários		566.000,00		566.000,00
		Material de Consumo	0,00	5.000,00	0,00	5.000,00
		Recursos Ordinários		5.000,00		5.000,00
317	001	Premiações Culturais, Artísticas, Científicas, Desportivas e Outras	0,00	5.000,00	0,00	5.000,00
		Recursos Ordinários		5.000,00		5.000,00
318	001	Material, Bem ou Serviço para Distribuição Gratuita	0,00	6.000,00	0,00	6.000,00
		Recursos Ordinários		6.000,00		6.000,00
319	001	Outros Serviços de Terceiros – Pessoa Física	0,00	250.000,00	0,00	250.000,00
		Recursos Ordinários		250.000,00		250.000,00
320	001	Outros Serviços de Terceiros – Pessoa Jurídica	0,00	300.000,00	0,00	300.000,00
		Recursos Ordinários		300.000,00		300.000,00
321	001	SUBVENÇÕES CULTURAIS EDUCATIVAS E SOCIAIS	0,00	20.000,00	0,00	20.000,00
		Recursos Ordinários		20.000,00		20.000,00
		Subvenções Sociais	0,00	20.000,00	0,00	20.000,00
		Recursos Ordinários		20.000,00		20.000,00
322	001	CONSTRUÇÃO DE PRAÇA DE EDUCAÇÃO E CULTURA - PEC	80.000,00	0,00	0,00	80.000,00
		Obras e Instalações	80.000,00	0,00	0,00	80.000,00
		Recursos Ordinários	80.000,00			80.000,00
323	001	IMPLANTACAO DO PROJETO CICLO DE MOBILIDADE NO MUNICÍPIO	15.000,00	0,00	0,00	15.000,00
		Obras e Instalações	15.000,00	0,00	0,00	15.000,00
		Recursos Ordinários	15.000,00			15.000,00
324	001	MANUTENCAO DAS ATIVIDADES DOS ESPACOS ESPORTIVOS	0,00	25.000,00	0,00	25.000,00
		Recursos Ordinários		25.000,00		25.000,00



Prefeitura Municipal de Ilha de Itamaracá - 021
QUADRO DE DETALHAMENTO DAS DESPESAS COM FONTE

Av. João Pessoa Guerra, - Pilar
Ilha de Itamaracá/PE - CEP: 53900-000
CNPJ Nº: 09.680.315/0001-00 Telefone:

Orgão: 20.00 PODER EXECUTIVO
Unidade: 20.21 SECRETARIA DE TURISMO, CULTURA E EVENTOS

COD.	CÓDIGO	DESCRIÇÃO	PROJETO	ATIVIDADE	OP. ESPECIAL	TOTAL
325	33903000	Material de Consumo	0,00	10.000,00	0,00	0,00
	001	Recursos Ordinários		10.000,00		10.000,00
326	33903600	Outros Serviços de Terceiros - Pessoa Física	0,00	5.000,00	0,00	0,00
	001	Recursos Ordinários		5.000,00		5.000,00
327	33903900	Outros Serviços de Terceiros - Pessoa Jurídica	0,00	10.000,00	0,00	0,00
	001	Recursos Ordinários		10.000,00		10.000,00
	1381100202.071	REALIZACAO DE JOGOS E CAMPEONATOS	0,00	56.000,00	0,00	56.000,00
	33903000	Material de Consumo	0,00	10.000,00	0,00	0,00
	001	Recursos Ordinários		10.000,00		10.000,00
328	33903100	Premiações Culturais, Artísticas, Científicas, Desportivas e Outras	0,00	6.000,00	0,00	0,00
	001	Recursos Ordinários		6.000,00		6.000,00
329	33903200	Material, Bem ou Serviço para Distribuição Gratuita	0,00	10.000,00	0,00	0,00
	001	Recursos Ordinários		10.000,00		10.000,00
330	33903600	Outros Serviços de Terceiros - Pessoa Física	0,00	10.000,00	0,00	0,00
	001	Recursos Ordinários		10.000,00		10.000,00
331	33903900	Outros Serviços de Terceiros - Pessoa Jurídica	0,00	20.000,00	0,00	0,00
	001	Recursos Ordinários		20.000,00		20.000,00
332	1442200041.049	IMPLEMENTACAO DO CENTRO DE CULTURA DA ILHA DE ITAMARACA	85.000,00	0,00	0,00	85.000,00
	31901100	Vencimentos e Vantagens Fixas - Pessoal Civil	40.000,00	0,00	0,00	40.000,00
	001	Recursos Ordinários		40.000,00		40.000,00
333	33903000	Material de Consumo	10.000,00	0,00	0,00	10.000,00
	001	Recursos Ordinários		10.000,00		10.000,00
334	33903200	Material, Bem ou Serviço para Distribuição Gratuita	5.000,00	0,00	0,00	5.000,00
	001	Recursos Ordinários		5.000,00		5.000,00
335	33903600	Outros Serviços de Terceiros - Pessoa Física	10.000,00	0,00	0,00	10.000,00
	001	Recursos Ordinários		10.000,00		10.000,00
336	33903900	Outros Serviços de Terceiros - Pessoa Jurídica	20.000,00	0,00	0,00	20.000,00
	001	Recursos Ordinários		20.000,00		20.000,00
337	1569100062.072	MANUTENCAO DAS ATIVIDADES DA SECRETARIA	0,00	220.000,00	0,00	220.000,00
	31900400	Contratação por Tempo Determinado	0,00	30.000,00	0,00	0,00
	001	Recursos Ordinários		30.000,00		30.000,00
338	31901100	Vencimentos e Vantagens Fixas - Pessoal Civil	0,00	130.000,00	0,00	0,00
	001	Recursos Ordinários		130.000,00		130.000,00

QUADRO DE DETALHAMENTO DAS DESPESAS COM FONTE

Orgão: 20.00 PODER EXECUTIVO
Unidade: 20.21 SECRETARIA DE TURISMO, CULTURA E EVENTOS

COD.	CÓDIGO	DESCRIÇÃO	PROJETO	ATIVIDADE	OP. ESPECIAL	TOTAL
	33901400	Diárias - Civil	0,00	5.000,00	0,00	0,00
340	001	Recursos Ordinários		5.000,00		5.000,00
	33903000	Material de Consumo	0,00	10.000,00	0,00	0,00
341	001	Recursos Ordinários		10.000,00		10.000,00
	33903200	Material, Bem ou Serviço para Distribuição Gratuita	0,00	5.000,00	0,00	0,00
342	001	Recursos Ordinários		5.000,00		5.000,00
	33903600	Outros Serviços de Terceiros - Pessoa Física	0,00	10.000,00	0,00	0,00
343	001	Recursos Ordinários		10.000,00		10.000,00
	33903900	Outros Serviços de Terceiros - Pessoa Jurídica	0,00	30.000,00	0,00	0,00
344	001	Recursos Ordinários		30.000,00		30.000,00
	1569100062,073	MANUTENCAO E DESENVOLVIMENTO DAS ATIVIDADES DAS COORDENADORIAS DE	0,00	124.000,00	0,00	124.000,00
	31900400	Contratação por Tempo Determinado	0,00	30.000,00	0,00	0,00
345	001	Recursos Ordinários		30.000,00		30.000,00
	31901100	Vencimentos e Vantagens Fixas - Pessoal Civil	0,00	20.000,00	0,00	0,00
346	001	Recursos Ordinários		20.000,00		20.000,00
	33901400	Diárias - Civil	0,00	8.000,00	0,00	0,00
347	001	Recursos Ordinários		8.000,00		8.000,00
	33903000	Material de Consumo	0,00	10.000,00	0,00	0,00
348	001	Recursos Ordinários		10.000,00		10.000,00
	33903200	Material, Bem ou Serviço para Distribuição Gratuita	0,00	5.000,00	0,00	0,00
349	001	Recursos Ordinários		5.000,00		5.000,00
	33903600	Outros Serviços de Terceiros - Pessoa Física	0,00	20.000,00	0,00	0,00
350	001	Recursos Ordinários		20.000,00		20.000,00
	33903900	Outros Serviços de Terceiros - Pessoa Jurídica	0,00	30.000,00	0,00	0,00
351	001	Recursos Ordinários		30.000,00		30.000,00
	33909300	Indenizações e Restituições	0,00	1.000,00	0,00	0,00
352	001	Recursos Ordinários		1.000,00		1.000,00
	2266100201,074	IMPLEMENTAÇÃO DA INFRAESTRUTURA TURISTICA DO MUNICIPIO	40.000,00	0,00	0,00	40.000,00
	44905100	Obras e Instalações	40.000,00	0,00	0,00	40.000,00
353	001	Recursos Ordinários		40.000,00		40.000,00
	2266100201,075	FORTALECIMENTO DA INFRAESTRUTURA DE PARQUES E AREAS INDUSTRIAIS	30.000,00	0,00	0,00	30.000,00
	44905100	Obras e Instalações	30.000,00	0,00	0,00	30.000,00
354	001	Recursos Ordinários		30.000,00		30.000,00

QUADRO DE DETALHAMENTO DAS DESPESAS COM FONTE

Órgão: 20.00 PODER EXECUTIVO
Unidade: 20.21 SECRETARIA DE TURISMO, CULTURA E EVENTOS

COD.	CÓDIGO	DESCRIÇÃO	PROJETO	ATIVIDADE	OP. ESPECIAL	TOTAL
	2266100202.076	REALIZAR PESQUISAS QUANTITATIVAS E QUALITATIVAS NO MUNICIPIO	0,00	45.000,00	0,00	45.000,00
	33903000	Material de Consumo	0,00	10.000,00	0,00	0,00
	001	Recursos Ordinários		10.000,00		10.000,00
355	33903200	Material, Bem ou Serviço para Distribuição Gratuita	0,00	5.000,00	0,00	0,00
	001	Recursos Ordinários		5.000,00		5.000,00
356	33903600	Outros Serviços de Terceiros – Pessoa Física	0,00	10.000,00	0,00	0,00
	001	Recursos Ordinários		10.000,00		10.000,00
357	33903900	Outros Serviços de Terceiros – Pessoa Jurídica	0,00	20.000,00	0,00	0,00
	001	Recursos Ordinários		20.000,00		20.000,00
358	2266100202.077	IMPLEMENTAR A CRIAÇÃO DA AGENCIA DESENVOLVIMENTO NO MUNICIPIO	0,00	30.000,00	0,00	30.000,00
	33903000	Material de Consumo	0,00	5.000,00	0,00	0,00
	001	Recursos Ordinários		5.000,00		5.000,00
359	33903600	Outros Serviços de Terceiros – Pessoa Física	0,00	10.000,00	0,00	0,00
	001	Recursos Ordinários		10.000,00		10.000,00
360	33903900	Outros Serviços de Terceiros – Pessoa Jurídica	0,00	15.000,00	0,00	0,00
	001	Recursos Ordinários		15.000,00		15.000,00
361	2266100202.078	FORTALECIMENTO DA CADEIA PRODUTIVA, CULTURAL E TURISTICA NO MUNICIPIO	0,00	45.000,00	0,00	45.000,00
	33903000	Material de Consumo	0,00	10.000,00	0,00	0,00
	001	Recursos Ordinários		10.000,00		10.000,00
362	33903200	Material, Bem ou Serviço para Distribuição Gratuita	0,00	5.000,00	0,00	0,00
	001	Recursos Ordinários		5.000,00		5.000,00
363	33903600	Outros Serviços de Terceiros – Pessoa Física	0,00	10.000,00	0,00	0,00
	001	Recursos Ordinários		10.000,00		10.000,00
364	33903900	Outros Serviços de Terceiros – Pessoa Jurídica	0,00	20.000,00	0,00	0,00
	001	Recursos Ordinários		20.000,00		20.000,00
365	2739200201.050	CONSTRUCAO DE CAT - CENTRO DE ATENDIMENTO AO TURISTA	40.000,00	0,00	0,00	40.000,00
	44905100	Obras e Instalações	40.000,00	0,00	0,00	40.000,00
	001	Recursos Ordinários		40.000,00		40.000,00
366	2739200202.079	APOIO A IMPLEMENTACAO, PRIORIZACAO E VALORIZACAO DA NOSSA IDENTIDADE	0,00	33.000,00	0,00	33.000,00
	33903000	Material de Consumo	0,00	8.000,00	0,00	0,00
	001	Recursos Ordinários		8.000,00		8.000,00
367	33903200	Material, Bem ou Serviço para Distribuição Gratuita	0,00	5.000,00	0,00	0,00
	001	Recursos Ordinários		5.000,00		5.000,00



Prefeitura Municipal de Ilha de Itamaracá - 021

Av. João Pessoa Guerra - Pilar
Ilha de Itamaracá/PE - CEP: 53900-000
CNPJ Nº. 09.680.315/0001-00 Telefone:

QUADRO DE DETALHAMENTO DAS DESPESAS COM FONTE

Órgão: 20.00 PODER EXECUTIVO
Unidade: 20.21 SECRETARIA DE TURISMO, CULTURA E EVENTOS

COD.	CÓDIGO	DESCRIÇÃO	PROJETO	ATIVIDADE	OP. ESPECIAL	TOTAL
369	001	Outros Serviços de Terceiros – Pessoa Física	0,00	10.000,00	0,00	10.000,00
		Recursos Ordinários		10.000,00		10.000,00
370	001	Outros Serviços de Terceiros – Pessoa Jurídica	0,00	10.000,00	0,00	10.000,00
		Recursos Ordinários		10.000,00		10.000,00
		IMPLEMENTAÇÃO DE CAMPANHAS DE PUBLICIDADE E MARKETING	0,00	30.000,00	0,00	30.000,00
		Material, Bem ou Serviço para Distribuição Gratuita	0,00	10.000,00	0,00	10.000,00
		Recursos Ordinários		10.000,00		10.000,00
371	001	Outros Serviços de Terceiros – Pessoa Jurídica	0,00	20.000,00	0,00	20.000,00
		Recursos Ordinários		20.000,00		20.000,00
372	001	APOIO E REALIZAÇÃO DAS ATIVIDADES E EVENTOS RELACIONADOS AO TURISMO	0,00	40.000,00	0,00	40.000,00
		Material de Consumo	0,00	10.000,00	0,00	10.000,00
		Recursos Ordinários		10.000,00		10.000,00
373	001	Premiações Culturais, Artísticas, Científicas, Desportivas e Outras	0,00	5.000,00	0,00	5.000,00
		Recursos Ordinários		5.000,00		5.000,00
374	001	Material, Bem ou Serviço para Distribuição Gratuita	0,00	5.000,00	0,00	5.000,00
		Recursos Ordinários		5.000,00		5.000,00
375	001	Outros Serviços de Terceiros – Pessoa Física	0,00	10.000,00	0,00	10.000,00
		Recursos Ordinários		10.000,00		10.000,00
376	001	Outros Serviços de Terceiros – Pessoa Jurídica	0,00	10.000,00	0,00	10.000,00
		Recursos Ordinários		10.000,00		10.000,00
377	001	Recursos Ordinários	0,00	25.000,00	0,00	25.000,00
		INCENTIVAR O DESENVOLVIMENTO DE SEGMENTOS ECONOMICOS DO MUNICIPIO	0,00	5.000,00	0,00	5.000,00
		Material de Consumo		5.000,00		5.000,00
		Recursos Ordinários		10.000,00		10.000,00
378	001	Outros Serviços de Terceiros – Pessoa Física	0,00	10.000,00	0,00	10.000,00
		Recursos Ordinários		10.000,00		10.000,00
379	001	Outros Serviços de Terceiros – Pessoa Jurídica	0,00	10.000,00	0,00	10.000,00
		Recursos Ordinários		10.000,00		10.000,00
380	001	Outros Serviços de Terceiros – Pessoa Jurídica	0,00	40.000,00	0,00	40.000,00
		Recursos Ordinários		10.000,00		10.000,00
		IMPLEMENTAR PROGRAMAS DE CAPACITAÇÃO DE AGENTES DE TURISMO	0,00	10.000,00	0,00	10.000,00
		Material de Consumo		10.000,00		10.000,00
		Recursos Ordinários		10.000,00		10.000,00
381	001	Outros Serviços de Terceiros – Pessoa Física	0,00	10.000,00	0,00	10.000,00
		Recursos Ordinários		10.000,00		10.000,00
382	001	Outros Serviços de Terceiros – Pessoa Jurídica	0,00	20.000,00	0,00	20.000,00
		Recursos Ordinários		20.000,00		20.000,00

Prefeitura Municipal de Ilha de Itamaracá 2021
QUADRO DE DETALHAMENTO DAS DESPESAS COM FONTE

Av. João Pessoa Guerra - - Pilar
Ilha de Itamaracá/PE - CEP: 53900-000
CNPJ Nº: 09.680.315/0001-40 Telefone:

Órgão: 20.00 PODER EXECUTIVO
Unidade: 20.21 SECRETARIA DE TURISMO, CULTURA E EVENTOS

COD.	CÓDIGO	DESCRIÇÃO	PROJETO	ATIVIDADE	OP. ESPECIAL	TOTAL
383	001	Recursos Ordinários		20.000,00		20.000,00
	2739200202.084	IMPLEMENTAÇÃO DA SALA DO EMPREENDEDOR	0,00	20.000,00	0,00	20.000,00
	33903000	Material de Consumo	0,00	5.000,00	0,00	0,00
	001	Recursos Ordinários		5.000,00		5.000,00
384	001	Outros Serviços de Terceiros – Pessoa Física	0,00	5.000,00	0,00	0,00
	33903600	Recursos Ordinários		5.000,00		5.000,00
385	001	Outros Serviços de Terceiros – Pessoa Jurídica	0,00	10.000,00	0,00	0,00
	33903900	Recursos Ordinários		10.000,00		10.000,00
386	001	COMEMORAÇÃO DO ANIVERSÁRIO DA ILHA DE ITAMARACÁ	0,00	40.000,00	0,00	40.000,00
	2781300202.085	Recursos Ordinários		40.000,00		40.000,00
	33903000	Material de Consumo	0,00	5.000,00	0,00	0,00
	001	Recursos Ordinários		5.000,00		5.000,00
387	001	Outros Serviços de Terceiros – Pessoa Física	0,00	10.000,00	0,00	0,00
	33903600	Recursos Ordinários		10.000,00		10.000,00
388	001	Outros Serviços de Terceiros – Pessoa Jurídica	0,00	25.000,00	0,00	0,00
	33903900	Recursos Ordinários		25.000,00		25.000,00
389	001	REALIZAÇÃO DE EVENTOS DE GRANDE, MEDIO E PEQUENO PORTE	0,00	300.000,00	0,00	300.000,00
	2781300202.086	Recursos Ordinários		300.000,00		300.000,00
	33903000	Material de Consumo	0,00	30.000,00	0,00	0,00
	001	Recursos Ordinários		30.000,00		30.000,00
390	001	Outros Serviços de Terceiros – Pessoa Física	0,00	70.000,00	0,00	0,00
	33903600	Recursos Ordinários		70.000,00		70.000,00
391	001	Outros Serviços de Terceiros – Pessoa Jurídica	0,00	200.000,00	0,00	0,00
	33903900	Recursos Ordinários		200.000,00		200.000,00
392	001	REALIZAÇÃO DO NATAL, COM PARCERIA DA SOCIEDADE CIVIL E COMERCIO	0,00	70.000,00	0,00	70.000,00
	2781300202.088	Recursos Ordinários		70.000,00		70.000,00
	33903000	Material de Consumo	0,00	10.000,00	0,00	0,00
	001	Recursos Ordinários		10.000,00		10.000,00
393	001	Premiações Culturais, Artísticas, Científicas, Desportivas e Outras	0,00	5.000,00	0,00	0,00
	33903100	Recursos Ordinários		5.000,00		5.000,00
394	001	Outros Serviços de Terceiros – Pessoa Física	0,00	10.000,00	0,00	0,00
	33903600	Recursos Ordinários		10.000,00		10.000,00
395	001	Outros Serviços de Terceiros – Pessoa Jurídica	0,00	45.000,00	0,00	0,00
	33903900	Recursos Ordinários		45.000,00		45.000,00
396	001	Recursos Ordinários	450.000,00	2.284.000,00	0,00	2.734.000,00
TOTAL			450.000,00	2.284.000,00	0,00	2.734.000,00



Prefeitura Municipal de Ilha de Itamaracá - 021

Av. João Pessoa Guerra, - Pilar
Ilha de Itamaracá/PE - CEP: 53900-000
CNPJ Nº: 09.680.315/0001-00 Telefone:

QUADRO DE DETALHAMENTO DAS DESPESAS COM FONTE

Orgão: 20.00 PODER EXECUTIVO
Unidade: 20.22 SECRETARIA DE ADMINISTRACAO REGIONAL

COD.	CÓDIGO	DESCRIÇÃO	PROJETO	ATIVIDADE	OP. ESPECIAL	TOTAL
	0412200022.089	MANUTENCAO DA SECRETARIA DE ADMINISTRACAO REGIONAL	0,00	506.000,00	0,00	506.000,00
	31901100	Vencimentos e Vantagens Fixas - Pessoal Civil	0,00	450.000,00	0,00	0,00
397	001	Recursos Ordinários		450.000,00		450.000,00
	33901400	Diárias - Civil	0,00	5.000,00	0,00	0,00
	001	Recursos Ordinários		5.000,00		5.000,00
398	001	Recursos Ordinários				
	33903000	Material de Consumo	0,00	5.000,00	0,00	0,00
	001	Recursos Ordinários		5.000,00		5.000,00
399	001	Recursos Ordinários				
	33903600	Outros Serviços de Terceiros - Pessoa Física	0,00	15.000,00	0,00	0,00
	001	Recursos Ordinários		15.000,00		15.000,00
400	001	Recursos Ordinários				
	33903900	Outros Serviços de Terceiros - Pessoa Jurídica	0,00	30.000,00	0,00	0,00
	001	Recursos Ordinários		30.000,00		30.000,00
401	001	Recursos Ordinários				
	33909300	Indenizações e Restituições	0,00	1.000,00	0,00	0,00
	001	Recursos Ordinários		1.000,00		1.000,00
402	001	Recursos Ordinários				
		TOTAL	0,00	506.000,00	0,00	506.000,00



Prefeitura Municipal de Ilha de Itamaracá 2021
QUADRO DE DETALHAMENTO DAS DESPESAS COM FONTE

Av. João Pessoa Guerra, - Pilar
Ilha de Itamaracá/PE - CEP: 53900-000
CNPJ Nº: 09.690.315/0001-00 Telefone:

Orgão: 20.00 PODER EXECUTIVO
Unidade: 20.23 SECRETARIA DA JUVENTUDE ESPORTE E LAZER

COD.	CÓDIGO	DESCRIÇÃO	PROJETO	ATIVIDADE	OP. ESPECIAL	TOTAL
	0412200121,051	AQUISICAO DE MATERIAIS PERMANENTES PARA SECRETARIA DA JUVENTUDE	20.000,00	0,00	0,00	20.000,00
	44905200	Equipamentos e Material Permanente	20.000,00	0,00	0,00	20.000,00
403	001	Recursos Ordinários	20.000,00			20.000,00
	2781200121,052	CONSTRUCAO E/OU REFORMA DE QUADRAS DE ESPORTES	50.000,00	0,00	0,00	50.000,00
	44905100	Obras e Instalações	50.000,00	0,00	0,00	50.000,00
404	001	Recursos Ordinários	50.000,00			50.000,00
	2781200122,090	REALIZACAO DE JOGOS, CAMPEONATOS E EVENTOS RECREATIVOS	0,00	50.000,00	0,00	50.000,00
	33903000	Material de Consumo	0,00	20.000,00	0,00	20.000,00
405	001	Recursos Ordinários	0,00	20.000,00		20.000,00
	33903100	Premiações Culturais, Artísticas, Científicas, Desportivas e Outras	0,00	5.000,00	0,00	5.000,00
406	001	Recursos Ordinários	0,00	5.000,00		5.000,00
	33903200	Material, Bem ou Serviço para Distribuição Gratuita	0,00	5.000,00	0,00	5.000,00
407	001	Recursos Ordinários	0,00	5.000,00		5.000,00
	33903600	Outros Serviços de Terceiros – Pessoa Física	0,00	10.000,00	0,00	10.000,00
408	001	Recursos Ordinários	0,00	10.000,00		10.000,00
	33903900	Outros Serviços de Terceiros – Pessoa Jurídica	0,00	10.000,00	0,00	10.000,00
409	001	Recursos Ordinários	0,00	10.000,00		10.000,00
	2781200122,091	PARTICIPACAO NOS JOGOS DA JUVENTUDE DA ILHA DE ITAMARACA E REGIAO	0,00	30.000,00	0,00	30.000,00
	33903000	Material de Consumo	0,00	5.000,00	0,00	5.000,00
410	001	Recursos Ordinários	0,00	5.000,00		5.000,00
	33903100	Premiações Culturais, Artísticas, Científicas, Desportivas e Outras	0,00	5.000,00	0,00	5.000,00
411	001	Recursos Ordinários	0,00	5.000,00		5.000,00
	33903200	Material, Bem ou Serviço para Distribuição Gratuita	0,00	5.000,00	0,00	5.000,00
412	001	Recursos Ordinários	0,00	5.000,00		5.000,00
	33903600	Outros Serviços de Terceiros – Pessoa Física	0,00	5.000,00	0,00	5.000,00
413	001	Recursos Ordinários	0,00	5.000,00		5.000,00
	33903900	Outros Serviços de Terceiros – Pessoa Jurídica	0,00	10.000,00	0,00	10.000,00
414	001	Recursos Ordinários	0,00	10.000,00		10.000,00
	2781200122,092	MANUTENCAO DAS ATIVIDADES DA SECRETARIA DA JUVENTUDE ESPORTE E LAZER	0,00	411.000,00	0,00	411.000,00
	31901100	Vencimentos e Vantagens Fixas - Pessoal Civil	0,00	350.000,00	0,00	350.000,00
415	001	Recursos Ordinários	0,00	350.000,00		350.000,00
	33901400	Diárias - Civil	0,00	5.000,00	0,00	5.000,00
416	001	Recursos Ordinários	0,00	5.000,00		5.000,00

QUADRO DE DETALHAMENTO DAS DESPESAS COM FONTE

Órgão: 20.00 PODER EXECUTIVO
 Unidade: 20.23 SECRETARIA DA JUVENTUDE ESPORTE E LAZER

COD.	CÓDIGO	DESCRIÇÃO	PROJETO	ATIVIDADE	OP. ESPECIAL	TOTAL
	33903000	Material de Consumo	0,00	10.000,00	0,00	0,00
417	001	Recursos Ordinários		10.000,00		10.000,00
	33903600	Outros Serviços de Terceiros – Pessoa Física	0,00	10.000,00	0,00	0,00
418	001	Recursos Ordinários		10.000,00		10.000,00
	33903900	Outros Serviços de Terceiros – Pessoa Jurídica	0,00	20.000,00	0,00	0,00
419	001	Recursos Ordinários		20.000,00		20.000,00
	33904800	Outros Auxílios Financeiros a Pessoas Físicas	0,00	15.000,00	0,00	0,00
420	001	Recursos Ordinários		15.000,00		15.000,00
	33909300	Indenizações e Restituições	0,00	1.000,00	0,00	0,00
421	001	Recursos Ordinários		1.000,00		1.000,00
	2781200122.093	MANUTENCAO DAS ATIVIDADES DE ESPACOS ESPORTIVOS	0,00	25.000,00	0,00	25.000,00
	33903000	Material de Consumo	0,00	10.000,00	0,00	0,00
422	001	Recursos Ordinários		10.000,00		10.000,00
	33903600	Outros Serviços de Terceiros – Pessoa Física	0,00	5.000,00	0,00	0,00
423	001	Recursos Ordinários		5.000,00		5.000,00
	33903900	Outros Serviços de Terceiros – Pessoa Jurídica	0,00	10.000,00	0,00	0,00
424	001	Recursos Ordinários		10.000,00		10.000,00
TOTAL			70.000,00	516.000,00	0,00	586.000,00

Prefeitura Municipal de Ilha de Itamaracá 2021
QUADRO DE DETALHAMENTO DAS DESPESAS COM FONTE

Av. João Pessoa Guerra, - Pilar
Ilha de Itamaracá/PE - CEP: 53900-000
CNPJ Nº: 09.680.315/0001-00 Telefone:

Orgão: 20.00 PODER EXECUTIVO
Unidade: 20.24 SECRETARIA DA MULHER

COD.	CÓDIGO	DESCRIÇÃO	PROJETO	ATIVIDADE	OP. ESPECIAL	TOTAL
	0824400191,053	AQUISICAO DE EQUIPAMENTOS DIVERSOS	10.000,00	0,00	0,00	10.000,00
	44905200	Equipamentos e Material Permanente	10.000,00	0,00	0,00	10.000,00
425	001	Recursos Ordinários	10.000,00			10.000,00
	0824400192,094	MANUTENCAO DA SECRETARIA DA MULHER	0,00	276.000,00	0,00	276.000,00
	31901100	Vencimentos e Vantagens Fixas - Pessoal Civil	0,00	240.000,00	0,00	240.000,00
426	001	Recursos Ordinários	0,00	240.000,00		240.000,00
	33901400	Diárias - Civil	0,00	5.000,00	0,00	5.000,00
427	001	Recursos Ordinários	0,00	5.000,00		5.000,00
	33903000	Material de Consumo	0,00	10.000,00	0,00	10.000,00
428	001	Recursos Ordinários	0,00	10.000,00		10.000,00
	33903600	Outros Serviços de Terceiros - Pessoa Física	0,00	10.000,00	0,00	10.000,00
429	001	Recursos Ordinários	0,00	10.000,00		10.000,00
	33903900	Outros Serviços de Terceiros - Pessoa Jurídica	0,00	10.000,00	0,00	10.000,00
430	001	Recursos Ordinários	0,00	10.000,00		10.000,00
	33909300	Indenizações e Restituições	0,00	1.000,00	0,00	1.000,00
431	001	Recursos Ordinários	0,00	1.000,00		1.000,00
	0824400192,095	MANUTENCAO DOS SERVICOS DE ENFRENTAMENTO DA VIOLENCIA CONTRA MULHERES	0,00	30.000,00	0,00	30.000,00
	33903000	Material de Consumo	0,00	5.000,00	0,00	5.000,00
432	001	Recursos Ordinários	0,00	5.000,00		5.000,00
	33903200	Material, Bem ou Serviço para Distribuição Gratuita	0,00	5.000,00	0,00	5.000,00
433	001	Recursos Ordinários	0,00	5.000,00		5.000,00
	33903600	Outros Serviços de Terceiros - Pessoa Física	0,00	10.000,00	0,00	10.000,00
434	001	Recursos Ordinários	0,00	10.000,00		10.000,00
	33903900	Outros Serviços de Terceiros - Pessoa Jurídica	0,00	10.000,00	0,00	10.000,00
435	001	Recursos Ordinários	0,00	10.000,00		10.000,00
	0833400192,096	QUALIFICACAO, VALORIZACAO E EMPODERAMENTO DAS MULHERES	0,00	25.000,00	0,00	25.000,00
	33903000	Material de Consumo	0,00	5.000,00	0,00	5.000,00
436	001	Recursos Ordinários	0,00	5.000,00		5.000,00
	33903600	Outros Serviços de Terceiros - Pessoa Física	0,00	10.000,00	0,00	10.000,00
437	001	Recursos Ordinários	0,00	10.000,00		10.000,00
	33903900	Outros Serviços de Terceiros - Pessoa Jurídica	0,00	10.000,00	0,00	10.000,00
438	001	Recursos Ordinários	10.000,00	331.000,00	0,00	341.000,00
		TOTAL	10.000,00	331.000,00	0,00	341.000,00



Preeitura Municipal de Ilha de Itamaracá 2021

Av. João Pessoa Guerra - Pilar
Ilha de Itamaracá/PE - CEP: 53900-000
CNPJ nº: 09.680.315/0001-00 Telefone:

QUADRO DE DETALHAMENTO DAS DESPESAS COM FONTE

Órgão: 20.00 PODER EXECUTIVO
Unidade: 20.25 SECRETARIA DE SEGURANCA CIDADã E MOBILIDADE

COD.	CÓDIGO	DESCRIÇÃO	PROJETO	ATIVIDADE	OP. ESPECIAL	TOTAL
	0412200141.054	AQUISICAO DE BENS E MATERIAL PERMANENTE	20.000,00	0,00	0,00	20.000,00
	44905200	Equipamentos e Material Permanente	20.000,00	0,00	0,00	20.000,00
439	001	Recursos Ordinários	20.000,00			20.000,00
	0412200142.097	MANUTENCAO DAS ATIVIDADES DE TRANSITO DO MUNICIPIO	0,00	50.000,00	0,00	50.000,00
	33903000	Material de Consumo	0,00	20.000,00	0,00	20.000,00
440	001	Recursos Ordinários		20.000,00		20.000,00
	33903600	Outros Serviços de Terceiros - Pessoa Física	0,00	10.000,00	0,00	10.000,00
441	001	Recursos Ordinários		10.000,00		10.000,00
	33903900	Outros Serviços de Terceiros - Pessoa Jurídica	0,00	20.000,00	0,00	20.000,00
442	001	Recursos Ordinários		20.000,00		20.000,00
	0412200142.098	MANUTENCAO DAS ATIVIDADES DA SECRETARIA DE SEGURANCA CIDADã E MOBILIDADE	0,00	3.141.000,00	0,00	3.141.000,00
	31900400	Contratação por Tempo Determinado	0,00	500.000,00	0,00	500.000,00
443	001	Recursos Ordinários		500.000,00		500.000,00
	31901100	Vencimentos e Vantagens Fixas - Pessoal Civil	0,00	2.500.000,00	0,00	2.500.000,00
444	001	Recursos Ordinários		2.500.000,00		2.500.000,00
	33901400	Diárias - Civil	0,00	10.000,00	0,00	10.000,00
445	001	Recursos Ordinários		10.000,00		10.000,00
	33903000	Material de Consumo	0,00	40.000,00	0,00	40.000,00
446	001	Recursos Ordinários		40.000,00		40.000,00
	33903300	Passagens e Despesas com Locomoção	0,00	20.000,00	0,00	20.000,00
447	001	Recursos Ordinários		20.000,00		20.000,00
	33903600	Outros Serviços de Terceiros - Pessoa Física	0,00	20.000,00	0,00	20.000,00
448	001	Recursos Ordinários		20.000,00		20.000,00
	33903900	Outros Serviços de Terceiros - Pessoa Jurídica	0,00	50.000,00	0,00	50.000,00
449	001	Recursos Ordinários		50.000,00		50.000,00
	33909300	Indenizações e Restituições	0,00	1.000,00	0,00	1.000,00
450	001	Recursos Ordinários		1.000,00		1.000,00
	0412200152.099	MANUTENCAO DOS SERVICOS DE FISCALIZACAO DO TRANSITO MUNICIPAL	0,00	65.000,00	0,00	65.000,00
	33903000	Material de Consumo	0,00	15.000,00	0,00	15.000,00
451	001	Recursos Ordinários		15.000,00		15.000,00
	33903600	Outros Serviços de Terceiros - Pessoa Física	0,00	20.000,00	0,00	20.000,00
452	001	Recursos Ordinários		20.000,00		20.000,00
	33903900	Outros Serviços de Terceiros - Pessoa Jurídica	0,00	30.000,00	0,00	30.000,00

QUADRO DE DETALHAMENTO DAS DESPESAS COM FONTE

Órgão: 20.00 PODER EXECUTIVO
Unidade: 20.25 SECRETARIA DE SEGURANCA CIDADADA E MOBILIDADE

COD.	CÓDIGO	DESCRIÇÃO	PROJETO	ATIVIDADE	OP. ESPECIAL	TOTAL
453	001	Recursos Ordinários		30.000,00		30.000,00
	0412500142.100	CONSERVACAO E MANUTENCAO DO SISTEMA DE FISCALIZACAO ELETRONICA	0,00	70.000,00	0,00	70.000,00
	33903000	Material de Consumo	0,00	20.000,00	0,00	0,00
	001	Recursos Ordinários		20.000,00		20.000,00
454	001	Outros Serviços de Terceiros – Pessoa Física	0,00	10.000,00	0,00	0,00
	33903600	Outros Serviços de Terceiros – Pessoa Física		10.000,00		10.000,00
	001	Recursos Ordinários		10.000,00		0,00
455	001	Outros Serviços de Terceiros – Pessoa Jurídica	0,00	40.000,00	0,00	0,00
	33903900	Outros Serviços de Terceiros – Pessoa Jurídica		40.000,00		40.000,00
	001	Recursos Ordinários		40.000,00		70.000,00
456	001	IMPLANTACAO DO SISTEMA DE MONITORAMENTO URBANO	0,00	70.000,00	0,00	0,00
	0418300142.101	Material de Consumo	0,00	20.000,00	0,00	0,00
	33903000	Material de Consumo		20.000,00		20.000,00
	001	Recursos Ordinários		10.000,00		0,00
457	001	Outros Serviços de Terceiros – Pessoa Física	0,00	10.000,00	0,00	10.000,00
	33903600	Outros Serviços de Terceiros – Pessoa Física		10.000,00		0,00
	001	Recursos Ordinários		40.000,00		40.000,00
458	001	Outros Serviços de Terceiros – Pessoa Jurídica	0,00	40.000,00	0,00	0,00
	33903900	Outros Serviços de Terceiros – Pessoa Jurídica		40.000,00		80.000,00
	001	Recursos Ordinários		80.000,00		0,00
459	001	MANUTENCAO DA GUARDA MUNICIPAL	0,00	25.000,00	0,00	25.000,00
	0618100142.102	Material de Consumo	0,00	25.000,00	0,00	0,00
	33903000	Material de Consumo		25.000,00		35.000,00
	001	Recursos Ordinários		35.000,00		35.000,00
460	001	Outros Serviços de Terceiros – Pessoa Física	0,00	35.000,00	0,00	0,00
	33903600	Outros Serviços de Terceiros – Pessoa Física		35.000,00		35.000,00
	001	Recursos Ordinários		20.000,00		20.000,00
461	001	Outros Serviços de Terceiros – Pessoa Jurídica	0,00	20.000,00	0,00	0,00
	33903900	Outros Serviços de Terceiros – Pessoa Jurídica		20.000,00		20.000,00
	001	Recursos Ordinários		35.000,00		35.000,00
462	001	MANUTENCAO DE CONVENIOS COM POLICIA E JUSTICA ESTADUAL	0,00	5.000,00	0,00	0,00
	0618100142.103	Material de Consumo	0,00	5.000,00	0,00	0,00
	33903000	Material de Consumo		5.000,00		5.000,00
	001	Recursos Ordinários		10.000,00		0,00
463	001	Outros Serviços de Terceiros – Pessoa Física	0,00	10.000,00	0,00	10.000,00
	33903600	Outros Serviços de Terceiros – Pessoa Física		10.000,00		0,00
	001	Recursos Ordinários		20.000,00		20.000,00
464	001	Outros Serviços de Terceiros – Pessoa Jurídica	0,00	20.000,00	0,00	0,00
	33903900	Outros Serviços de Terceiros – Pessoa Jurídica		20.000,00		20.000,00
	001	Recursos Ordinários		20.000,00		3.531.000,00
465	001	Recursos Ordinários	20.000,00	3.511.000,00	0,00	3.531.000,00
TOTAL			20.000,00	3.511.000,00	0,00	3.531.000,00

Prefeitura Municipal de Ilha de Itamaracá - 2021
QUADRO DE DETALHAMENTO DAS DESPESAS COM FONTE

Av. João Pessoa Guerra - Pilar
Ilha de Itamaracá/PE - CEP: 53900-000
CNPJ Nº: 09.680.315/0001-00 Telefone:

Órgão: 20.00 PODER EXECUTIVO
Unidade: 20.26 SECRETARIA DE PLANEJAMENTO E CONTROLE URBANO

COD.	CÓDIGO	DESCRIÇÃO	PROJETO	ATIVIDADE	OP. ESPECIAL	TOTAL
	0412100061.055	AQUISICAO DE EQUIPAMENTOS E MATERIAL PERMANENTE	10.000,00	0,00	0,00	10.000,00
	44905200	Equipamentos e Material Permanente	10.000,00	0,00	0,00	10.000,00
	001	Recursos Ordinários	10.000,00			
466	0412700062.104	MANUTENCAO DAS ATIVIDADES DA SECRETARIA DE PLANEJAMENTO E CONTROLE URBANO	0,00	478.000,00	0,00	478.000,00
	31900400	Contratação por Tempo Determinado	0,00	205.000,00	0,00	205.000,00
	001	Recursos Ordinários		205.000,00		
523	31901100	Vencimentos e Vantagens Fixas - Pessoal Civil	0,00	250.000,00	0,00	250.000,00
	001	Recursos Ordinários		250.000,00		
467	33901400	Diárias - Civil	0,00	5.000,00	0,00	5.000,00
	001	Recursos Ordinários		5.000,00		
468	33903000	Material de Consumo	0,00	5.000,00	0,00	5.000,00
	001	Recursos Ordinários		5.000,00		
469	33903300	Passagens e Despesas com Locomoção	0,00	2.000,00	0,00	2.000,00
	001	Recursos Ordinários		2.000,00		
470	33903600	Outros Serviços de Terceiros - Pessoa Física	0,00	5.000,00	0,00	5.000,00
	001	Recursos Ordinários		5.000,00		
471	33903900	Outros Serviços de Terceiros - Pessoa Jurídica	0,00	5.000,00	0,00	5.000,00
	001	Recursos Ordinários		5.000,00		
472	33909300	Indenizações e Restituições	0,00	1.000,00	0,00	1.000,00
	001	Recursos Ordinários		1.000,00		
473	001	Recursos Ordinários	10.000,00	478.000,00	0,00	488.000,00
TOTAL			10.000,00	478.000,00	0,00	488.000,00

860





Prefeitura Municipal de Ilha de Itamaracá 2021
Av. João Pessoa Guerra, -Pilar
Ilha de Itamaracá/PE - CEP: 53900-000
CNPJ Nº. 09.680.315/0001-00 Telefone:

QUADRO DE DETALHAMENTO DAS DESPESAS COM FONTE

Órgão: 20.00 PODER EXECUTIVO
Unidade: 20.27 SECRETARIA DE DESENVOLVIMENTO ECONOMICO

COD.	CÓDIGO	DESCRIÇÃO	PROJETO	ATIVIDADE	OP. ESPECIAL	TOTAL
	1554200091.056	AQUISICAO DE EQUIPAMENTOS E MATERIAL PERMANENTE	10.000,00	0,00	0,00	10.000,00
	44905200	Equipamentos e Material Permanente	10.000,00	0,00	0,00	10.000,00
474	001	Recursos Ordinários	10.000,00			10.000,00
	1554200092.105	MANUTENCAO DAS ATIVIDADES DA SECRETARIA DE DESENVOLVIMENTO E CONTROLE	0,00	375.000,00	0,00	375.000,00
	31901100	Vencimentos e Vantagens Fixas - Pessoal Civil	0,00	350.000,00	0,00	350.000,00
475	001	Recursos Ordinários		350.000,00		350.000,00
	33901400	Diárias - Civil	0,00	5.000,00	0,00	5.000,00
476	001	Recursos Ordinários		5.000,00		5.000,00
	33903000	Material de Consumo	0,00	5.000,00	0,00	5.000,00
477	001	Recursos Ordinários		5.000,00		5.000,00
	33903300	Passagens e Despesas com Locomoção	0,00	5.000,00	0,00	5.000,00
478	001	Recursos Ordinários		5.000,00		5.000,00
	33903600	Outros Serviços de Terceiros - Pessoa Física	0,00	5.000,00	0,00	5.000,00
479	001	Recursos Ordinários		5.000,00		5.000,00
	33903900	Outros Serviços de Terceiros - Pessoa Jurídica	0,00	5.000,00	0,00	5.000,00
480	001	Recursos Ordinários		5.000,00		5.000,00
		TOTAL	10.000,00	375.000,00	0,00	385.000,00

570

Prefeitura Municipal de Ilha de Itamaracá 2021
 Av. João Pessoa Guerra - Pilar
 Ilha de Itamaracá/PE - CEP: 53900-000
 CNPJ Nº: 09.680.315/0001-00 Telefone:

QUADRO DE DETALHAMENTO DAS DESPESAS COM FONTE

Órgão: 30.00 FUNDOS MUNICIPAIS
 Unidade: 30.11 FUNDO MUNICIPAL DA CRIANÇA E ADOLESCENTE

COD.	CÓDIGO	DESCRIÇÃO	PROJETO	ATIVIDADE	OP. ESPECIAL	TOTAL
	0824300172.106	MANUTENCAO DAS ACOES DE PROTECAO SOCIAL ESPECIAL AS CRIANCAS, ADOLESCENTES E	0,00	20.000,00	0,00	20.000,00
	33903000	Material de Consumo	0,00	5.000,00	0,00	5.000,00
481	001	Recursos Ordinários	0,00	5.000,00	0,00	5.000,00
	33903600	Outros Serviços de Terceiros – Pessoa Física		5.000,00		5.000,00
482	001	Recursos Ordinários	0,00	10.000,00	0,00	10.000,00
	33903900	Outros Serviços de Terceiros – Pessoa Jurídica		10.000,00		10.000,00
483	001	Recursos Ordinários	0,00	30.000,00	0,00	30.000,00
	0824300172.107	APOIO E MANUTENCAO DE ABRIGOS E LARES DE LIBERDADE ASSISTIDA	0,00	10.000,00	0,00	10.000,00
	33903000	Material de Consumo		10.000,00		10.000,00
484	001	Recursos Ordinários	0,00	10.000,00	0,00	10.000,00
	33903600	Outros Serviços de Terceiros – Pessoa Física		10.000,00		10.000,00
485	001	Recursos Ordinários	0,00	10.000,00	0,00	10.000,00
	33903900	Outros Serviços de Terceiros – Pessoa Jurídica		10.000,00		10.000,00
486	001	Recursos Ordinários	0,00	49.552,00	0,00	49.552,00
	0824300182.108	MANUTENCAO DO CONSELHO DE DEFESA DOS DIREITOS DA CRIANÇA E DO ADOLESCENTE	0,00	10.000,00	0,00	10.000,00
	33901400	Diárias - Civil		10.000,00		10.000,00
487	001	Recursos Ordinários	0,00	10.000,00	0,00	10.000,00
	33903000	Material de Consumo		10.000,00		10.000,00
488	001	Recursos Ordinários	0,00	5.000,00	0,00	5.000,00
	33903300	Passagens e Despesas com Locomoção		5.000,00		5.000,00
489	001	Recursos Ordinários	0,00	10.000,00	0,00	10.000,00
	33903600	Outros Serviços de Terceiros – Pessoa Física		10.000,00		10.000,00
490	001	Recursos Ordinários	0,00	14.552,00	0,00	14.552,00
	33903900	Outros Serviços de Terceiros – Pessoa Jurídica		14.552,00		14.552,00
491	001	Recursos Ordinários	0,00	99.552,00	0,00	99.552,00
		TOTAL				

280

QUADRO DE DETALHAMENTO DAS DESPESAS COM FONTE

Órgão: 30.00 FUNDOS MUNICIPAIS
Unidade: 30.12 FUNDO MUNICIPAL DE ASSISTENCIA SOCIAL

COD.	CÓDIGO	DESCRIÇÃO	PROJETO	ATIVIDADE	OP. ESPECIAL	TOTAL
	0824100172.109	REALIZACAO DE EVENTOS FESTIVOS AO IDOSO	0,00	3.000,00	0,00	3.000,00
	33903000	Material de Consumo	0,00	1.000,00	0,00	0,00
492	311	Transferência de Recursos do Fundo Nacional de Assistência Social - FNAS		1.000,00		1.000,00
	33903600	Outros Serviços de Terceiros – Pessoa Física	0,00	1.000,00	0,00	0,00
493	311	Transferência de Recursos do Fundo Nacional de Assistência Social - FNAS		1.000,00		1.000,00
	33903900	Outros Serviços de Terceiros – Pessoa Jurídica	0,00	1.000,00	0,00	0,00
494	311	Transferência de Recursos do Fundo Nacional de Assistência Social - FNAS		1.000,00		1.000,00
	0824100172.110	MANUTENCAO DO FUNDO MUNICIPAL DO IDOSO	0,00	3.000,00	0,00	3.000,00
	33903000	Material de Consumo	0,00	1.000,00	0,00	0,00
495	311	Transferência de Recursos do Fundo Nacional de Assistência Social - FNAS		1.000,00		1.000,00
	33903600	Outros Serviços de Terceiros – Pessoa Física	0,00	1.000,00	0,00	0,00
496	311	Transferência de Recursos do Fundo Nacional de Assistência Social - FNAS		1.000,00		1.000,00
	33903900	Outros Serviços de Terceiros – Pessoa Jurídica	0,00	1.000,00	0,00	0,00
497	311	Transferência de Recursos do Fundo Nacional de Assistência Social - FNAS		1.000,00		1.000,00
	0824100182.111	IMPLANTAR E MANTER O CENTRO DE CONVIVENCIA DO IDOSO	0,00	3.000,00	0,00	3.000,00
	33903000	Material de Consumo	0,00	1.000,00	0,00	0,00
498	311	Transferência de Recursos do Fundo Nacional de Assistência Social - FNAS		1.000,00		1.000,00
	33903600	Outros Serviços de Terceiros – Pessoa Física	0,00	1.000,00	0,00	0,00
499	311	Transferência de Recursos do Fundo Nacional de Assistência Social - FNAS		1.000,00		1.000,00
	33903900	Outros Serviços de Terceiros – Pessoa Jurídica	0,00	1.000,00	0,00	0,00
500	311	Transferência de Recursos do Fundo Nacional de Assistência Social - FNAS		1.000,00		1.000,00
	0824200172.112	APOIO AS INICIATIVAS COMUNITARIAS INCLUSAO SOCIAL	0,00	28.000,00	0,00	28.000,00
	33903000	Material de Consumo	0,00	1.000,00	0,00	0,00
501	311	Transferência de Recursos do Fundo Nacional de Assistência Social - FNAS		1.000,00		1.000,00
	33903200	Material, Bem ou Serviço para Distribuição Gratuita	0,00	1.000,00	0,00	0,00
502	311	Transferência de Recursos do Fundo Nacional de Assistência Social - FNAS		1.000,00		1.000,00
	33903600	Outros Serviços de Terceiros – Pessoa Física	0,00	1.000,00	0,00	0,00
503	311	Transferência de Recursos do Fundo Nacional de Assistência Social - FNAS		1.000,00		1.000,00
	33903900	Outros Serviços de Terceiros – Pessoa Jurídica	0,00	25.000,00	0,00	0,00
504	311	Transferência de Recursos do Fundo Nacional de Assistência Social - FNAS		25.000,00		25.000,00
	0824200172.113	MANUTENCAO DO FUNDO MUNICIPAL DO DEFICIENTES	0,00	3.000,00	0,00	3.000,00
	33903000	Material de Consumo	0,00	1.000,00	0,00	0,00
505	311	Transferência de Recursos do Fundo Nacional de Assistência Social - FNAS		1.000,00		1.000,00



Prefeitura Municipal de Ilha de Itamaracá - 2021
Av. João Pessoa Guerra, - Pilar
Ilha de Itamaracá/PE - CEP: 53900-000
CNPJ Nº: 09.680.315/0001-00 Telefone:

QUADRO DE DETALHAMENTO DAS DESPESAS COM FONTE

Órgão: 30.00 FUNDOS MUNICIPAIS
Unidade: 30.12 FUNDO MUNICIPAL DE ASSISTENCIA SOCIAL

COD.	CÓDIGO	DESCRIÇÃO	PROJETO	ATIVIDADE	OP. ESPECIAL	TOTAL
506	33903600	Outros Serviços de Terceiros – Pessoa Física	0,00	1.000,00	0,00	0,00
	311	Transferência de Recursos do Fundo Nacional de Assistência Social - FNAS		1.000,00		1.000,00
	33903900	Outros Serviços de Terceiros – Pessoa Jurídica	0,00	1.000,00	0,00	0,00
507	311	Transferência de Recursos do Fundo Nacional de Assistência Social - FNAS		1.000,00		1.000,00
	0824200182.114	IMP LANTACAO E MANUTENCAO DAS ACOES DE PROTECAO ESPECIAL A PESSOAS COM	0,00	6.000,00	0,00	6.000,00
	33903000	Material de Consumo	0,00	3.000,00	0,00	0,00
508	311	Transferência de Recursos do Fundo Nacional de Assistência Social - FNAS		3.000,00		3.000,00
	33903200	Material, Bem ou Serviço para Distribuição Gratuita	0,00	1.000,00	0,00	0,00
509	311	Transferência de Recursos do Fundo Nacional de Assistência Social - FNAS		1.000,00		1.000,00
	33903600	Outros Serviços de Terceiros – Pessoa Física	0,00	1.000,00	0,00	0,00
510	311	Transferência de Recursos do Fundo Nacional de Assistência Social - FNAS		1.000,00		1.000,00
	33903900	Outros Serviços de Terceiros – Pessoa Jurídica	0,00	1.000,00	0,00	0,00
511	311	Transferência de Recursos do Fundo Nacional de Assistência Social - FNAS		1.000,00		1.000,00
	0824300181.057	AQUISICAO DE EQUIPAMENTOS, INCLUSIVE VEICULOS	48.000,00	0,00	0,00	48.000,00
	44905200	Equipamentos e Material Permanente	48.000,00	0,00	0,00	48.000,00
579	001	Recursos Ordinários	5.000,00			5.000,00
512	311	Transferência de Recursos do Fundo Nacional de Assistência Social - FNAS		43.000,00		43.000,00
	0824300181.058	CONSTRUCAO DE UNIDADE DE ACOPLHIMENTO	45.000,00	0,00	0,00	45.000,00
	44905100	Obras e Instalações	40.000,00	0,00	0,00	40.000,00
580	001	Recursos Ordinários	5.000,00			5.000,00
513	311	Transferência de Recursos do Fundo Nacional de Assistência Social - FNAS		30.000,00		30.000,00
582	312	Transferências de Convênios - Assistência Social	5.000,00			5.000,00
	44906100	Aquisição de Imóveis	5.000,00	0,00	0,00	5.000,00
581	001	Recursos Ordinários		35.000,00	0,00	35.000,00
	0824300182.008	MANUTENCAO DO CONSELHO TUTELAR	0,00	1.000,00	0,00	1.000,00
	31900400	Contratação por Tempo Determinado	0,00	1.000,00	0,00	1.000,00
494	001	Recursos Ordinários		20.000,00		20.000,00
	31901100	Vencimentos e Vantagens Fixas - Pessoal Civil	0,00	20.000,00	0,00	0,00
32	001	Recursos Ordinários		20.000,00		20.000,00
	31901300	Obrigações Patronais	0,00	1.000,00	0,00	1.000,00
605	001	Recursos Ordinários		1.000,00		1.000,00
	31911300	Obrigações Patronais	0,00	1.000,00	0,00	0,00
606	001	Recursos Ordinários		1.000,00		1.000,00



ITAMARACÁ
MUNICÍPIO DE ITAMARACÁ

Prefeitura Municipal de Ilha de Itamaracá - 2021

Av. João Pessoa Guerra, - Pilar
Ilha de Itamaracá/PE - CEP: 53900-000
CNPJ Nº: 09.680.315/0001-00 Telefone:

QUADRO DE DETALHAMENTO DAS DESPESAS COM FONTE

Órgão: 30.00 FUNDOS MUNICIPAIS		FUNDO MUNICIPAL DE ASSISTENCIA SOCIAL				
Unidade: 30.12 FUNDO MUNICIPAL DE ASSISTENCIA SOCIAL						
COD.	CÓDIGO	DESCRIÇÃO	PROJETO	ATIVIDADE	OP. ESPECIAL	TOTAL
603	001	Outros Benefícios Assistenciais do servidor e do militar	0,00	1.000,00	0,00	0,00
		Recursos Ordinários		1.000,00		1.000,00
		Material de Consumo	0,00	5.000,00	0,00	0,00
		Recursos Ordinários		5.000,00		5.000,00
497	001	Passagens e Despesas com Locomoção	0,00	1.000,00	0,00	0,00
		Recursos Ordinários		1.000,00		1.000,00
500	001	Outros Serviços de Terceiros – Pessoa Física	0,00	2.000,00	0,00	0,00
		Recursos Ordinários		2.000,00		2.000,00
498	001	Outros Serviços de Terceiros – Pessoa Jurídica	0,00	2.000,00	0,00	0,00
		Recursos Ordinários		2.000,00		2.000,00
499	001	Despesas de Exercícios Anteriores	0,00	1.000,00	0,00	0,00
		Recursos Ordinários		1.000,00		1.000,00
604	001	MANUTENCAO DAS ACOES DE PROTECAO SOCIAL A FAMILIAS	0,00	4.000,00	0,00	0,00
		Recursos Ordinários		4.000,00		4.000,00
		Material de Consumo	0,00	1.000,00	0,00	0,00
		Transferência de Recursos do Fundo Nacional de Assistência Social - FNAS		1.000,00		1.000,00
514	311	Outros Serviços de Terceiros – Pessoa Física	0,00	1.000,00	0,00	0,00
		Transferência de Recursos do Fundo Nacional de Assistência Social - FNAS		1.000,00		1.000,00
515	311	Outros Serviços de Terceiros – Pessoa Jurídica	0,00	2.000,00	0,00	0,00
		Transferência de Recursos do Fundo Nacional de Assistência Social - FNAS		2.000,00		2.000,00
516	311	CONSTRUÇÕES E REFORMAS RELACIONADAS AO FUNDO MUNICIPAL DE ASSISTENCIA	14.000,00	0,00	0,00	0,00
		Transferência de Recursos do Fundo Nacional de Assistência Social - FNAS				14.000,00
		Obras e Instalações	14.000,00	0,00	0,00	0,00
		Recursos Ordinários				14.000,00
596	001	Recursos Ordinários	1.000,00			1.000,00
597	312	Transferências de Convênios - Assistência Social	3.000,00			3.000,00
598	390	Outros Recursos Vinculados à Assistência Social	8.000,00	0,00	0,00	0,00
		AQUISIÇÃO DE VEÍCULOS, MÓVEIS E DIVERSOS EQUIPAMENTOS PARA O FUNDO MUNICIPAL	8.000,00	0,00	0,00	0,00
		Equipamentos e Material Permanente	5.000,00			5.000,00
		Recursos Ordinários				5.000,00
602	320	Combate ao COVID-19 - Transferências da União para Ação Social	0,00	16.000,00	0,00	0,00
		MANUTENCAO DAS ACOES DE PROTECAO SOCIAL A FAMILIAS CRIANCAS E ADOLESCENTES	0,00	5.000,00	0,00	0,00
		Material de Consumo		5.000,00		5.000,00
517	311	Transferência de Recursos do Fundo Nacional de Assistência Social - FNAS	0,00	6.000,00	0,00	0,00
		Outros Serviços de Terceiros – Pessoa Física		6.000,00		6.000,00
518	311	Transferência de Recursos do Fundo Nacional de Assistência Social - FNAS		6.000,00		6.000,00

QUADRO DE DETALHAMENTO DAS DESPESAS COM FONTE

Órgão: 30.00 FUNDOS MUNICIPAIS
Unidade: 30.12 FUNDO MUNICIPAL DE ASSISTENCIA SOCIAL

COD.	CÓDIGO	DESCRIÇÃO	PROJETO	ATIVIDADE	OP. ESPECIAL	TOTAL
519	33903900	Outros Serviços de Terceiros – Pessoa Jurídica	0,00	5.000,00	0,00	0,00
	311	Transferência de Recursos do Fundo Nacional de Assistência Social - FNAS		5.000,00		5.000,00
	0824400172.117	MANUTENCAO DO CENTRO DE REFERENCIA DE ASSISTENCIA SOCIAL - CRAS	0,00	25.000,00	0,00	25.000,00
	33903000	Material de Consumo	0,00	5.000,00	0,00	0,00
	311	Transferência de Recursos do Fundo Nacional de Assistência Social - FNAS		5.000,00		5.000,00
	33903300	Passagens e Despesas com Locomoção	0,00	5.000,00	0,00	0,00
	311	Transferência de Recursos do Fundo Nacional de Assistência Social - FNAS		5.000,00		5.000,00
	33903600	Outros Serviços de Terceiros – Pessoa Física	0,00	5.000,00	0,00	0,00
	311	Transferência de Recursos do Fundo Nacional de Assistência Social - FNAS		5.000,00		5.000,00
	33903900	Outros Serviços de Terceiros – Pessoa Jurídica	0,00	10.000,00	0,00	0,00
	311	Transferência de Recursos do Fundo Nacional de Assistência Social - FNAS		10.000,00		10.000,00
	0824400172.118	MANUTENCAO DO PROGRAMA PETI	0,00	50.000,00	0,00	50.000,00
	33903000	Material de Consumo	0,00	15.000,00	0,00	0,00
	311	Transferência de Recursos do Fundo Nacional de Assistência Social - FNAS		15.000,00		15.000,00
	33903300	Passagens e Despesas com Locomoção	0,00	5.000,00	0,00	0,00
	311	Transferência de Recursos do Fundo Nacional de Assistência Social - FNAS		5.000,00		5.000,00
	33903600	Outros Serviços de Terceiros – Pessoa Física	0,00	10.000,00	0,00	0,00
	311	Transferência de Recursos do Fundo Nacional de Assistência Social - FNAS		10.000,00		10.000,00
	33903900	Outros Serviços de Terceiros – Pessoa Jurídica	0,00	20.000,00	0,00	0,00
	311	Transferência de Recursos do Fundo Nacional de Assistência Social - FNAS		20.000,00		20.000,00
	0824400172.119	MANUTENCAO CENTRO DE REFERENCIA ESPECIALIZADO DE ASSISTENCIA SOCIAL - CREAS	0,00	60.000,00	0,00	60.000,00
	33903000	Material de Consumo	0,00	15.000,00	0,00	0,00
	311	Transferência de Recursos do Fundo Nacional de Assistência Social - FNAS		15.000,00		15.000,00
	33903300	Passagens e Despesas com Locomoção	0,00	5.000,00	0,00	0,00
	311	Transferência de Recursos do Fundo Nacional de Assistência Social - FNAS		5.000,00		5.000,00
	33903600	Outros Serviços de Terceiros – Pessoa Física	0,00	30.000,00	0,00	0,00
	311	Transferência de Recursos do Fundo Nacional de Assistência Social - FNAS		30.000,00		30.000,00
	33903900	Outros Serviços de Terceiros – Pessoa Jurídica	0,00	10.000,00	0,00	0,00
	311	Transferência de Recursos do Fundo Nacional de Assistência Social - FNAS		10.000,00		10.000,00
	0824400172.120	MANUTENCAO DOS SERVICOS DE PROTECAO SOCIAL BASICA AS FAMILIAS	0,00	21.000,00	0,00	21.000,00
	33903000	Material de Consumo	0,00	5.000,00	0,00	0,00
	311	Transferência de Recursos do Fundo Nacional de Assistência Social - FNAS		5.000,00		5.000,00
	33903600	Outros Serviços de Terceiros – Pessoa Física	0,00	6.000,00	0,00	0,00
	311	Transferência de Recursos do Fundo Nacional de Assistência Social - FNAS		6.000,00		6.000,00

Prefeitura Municipal de Ilha de Itamaracá 2021
QUADRO DE DETALHAMENTO DAS DESPESAS COM FONTE

Av. João Pessoa Guerra - Pilar
Ilha de Itamaracá/PE - CEP: 53900-000
CNPJ Nº: 09.680.315/0001-00 Telefone:

Orgão: 30.00 FUNDOS MUNICIPAIS
Unidade: 30.12 FUNDO MUNICIPAL DE ASSISTENCIA SOCIAL

COD.	CÓDIGO	DESCRIÇÃO	PROJETO	ATIVIDADE	OP. ESPECIAL	TOTAL
533	311	Transferência de Recursos do Fundo Nacional de Assistência Social - FNAS		6.000,00		6.000,00
	33903900	Outros Serviços de Terceiros - Pessoa Jurídica	0,00	10.000,00	0,00	0,00
	311	Transferência de Recursos do Fundo Nacional de Assistência Social - FNAS		10.000,00		10.000,00
534	0824400172.121	PROGRAMA DE DISTRIBUIÇÃO DE CESTAS BÁSICAS	0,00	100.000,00	0,00	100.000,00
	33903200	Material, Bem ou Serviço para Distribuição Gratuita	0,00	100.000,00	0,00	0,00
	001	Recursos Ordinários		100.000,00		100.000,00
535	0824400172.122	MANUTENÇÃO DO PROGRAMA DE ALUGUEL SOCIAL	0,00	20.000,00	0,00	20.000,00
	33904600	Outros Auxílios Financeiros a Pessoas Físicas	0,00	20.000,00	0,00	0,00
	001	Recursos Ordinários		20.000,00		20.000,00
536	0824400172.123	MANUTENÇÃO DO PROGRAMA DO BPC NA ESCOLA E PBC NO TRABALHO	0,00	15.000,00	0,00	15.000,00
	33903000	Material de Consumo	0,00	5.000,00	0,00	0,00
	311	Transferência de Recursos do Fundo Nacional de Assistência Social - FNAS		5.000,00		5.000,00
537	33903600	Outros Serviços de Terceiros - Pessoa Física	0,00	5.000,00	0,00	0,00
	311	Transferência de Recursos do Fundo Nacional de Assistência Social - FNAS		5.000,00		5.000,00
538	33903900	Outros Serviços de Terceiros - Pessoa Jurídica	0,00	5.000,00	0,00	0,00
	311	Transferência de Recursos do Fundo Nacional de Assistência Social - FNAS		5.000,00		5.000,00
539	0824400172.124	MANUTENÇÃO, MODERNIZAÇÃO E AMPLIAÇÃO DO CADASTRO TÉCNICO DO PROGRAMA DO	0,00	31.000,00	0,00	31.000,00
	33903000	Material de Consumo	0,00	6.000,00	0,00	0,00
	311	Transferência de Recursos do Fundo Nacional de Assistência Social - FNAS		5.000,00		5.000,00
540	390	Outros Recursos Vinculados à Assistência Social	0,00	1.000,00	0,00	1.000,00
588	33903600	Outros Serviços de Terceiros - Pessoa Física	0,00	20.000,00	0,00	0,00
	311	Transferência de Recursos do Fundo Nacional de Assistência Social - FNAS		20.000,00		20.000,00
541	33903900	Outros Serviços de Terceiros - Pessoa Jurídica	0,00	5.000,00	0,00	0,00
	311	Transferência de Recursos do Fundo Nacional de Assistência Social - FNAS		5.000,00		5.000,00
542	0824400172.125	MANUTENÇÃO DO FUNDO DE ASSISTENCIA SOCIAL	0,00	944.000,00	0,00	944.000,00
	31900400	Contratação por Tempo Determinado	0,00	250.000,00	0,00	0,00
	001	Recursos Ordinários		250.000,00		250.000,00
543	31901100	Vencimentos e Vantagens Fixas - Pessoal Civil	0,00	387.000,00	0,00	0,00
	001	Recursos Ordinários		387.000,00		387.000,00
544	31901300	Obrigações Patronais	0,00	90.000,00	0,00	0,00
	001	Recursos Ordinários		90.000,00		90.000,00
547	31909100	Sentenças Judiciais	0,00	1.000,00	0,00	0,00
	001	Recursos Ordinários		1.000,00		1.000,00



Prefeitura Municipal de Ilha de Itamaracá - 2021
QUADRO DE DETALHAMENTO DAS DESPESAS COM FONTE

Av. João Pessoa Guerra, - Pilar
Ilha de Itamaracá/PE - CEP: 53900-000
NPJ Nº: 09.680.315/0001-00 Telefone:

Órgão: 30.00 FUNDOS MUNICIPAIS
Unidade: 30.12 FUNDO MUNICIPAL DE ASSISTENCIA SOCIAL

COD.	CÓDIGO	DESCRIÇÃO	PROJETO	ATIVIDADE	OP. ESPECIAL	TOTAL
	31909200	Despesas de Exercícios Anteriores	0,00	1.000,00	0,00	0,00
576	001	Recursos Ordinários		1.000,00		1.000,00
	31911300	Obrigações Patronais	0,00	15.000,00	0,00	0,00
548	001	Recursos Ordinários		15.000,00		15.000,00
	33900800	Outros Benefícios Assistenciais do servidor e do militar	0,00	5.000,00	0,00	0,00
593	001	Recursos Ordinários		5.000,00		5.000,00
	33901400	Diárias - Civil	0,00	5.000,00	0,00	0,00
549	001	Recursos Ordinários		5.000,00		5.000,00
	33903000	Material de Consumo	0,00	52.000,00	0,00	0,00
550	001	Recursos Ordinários		50.000,00		50.000,00
599	320	Combate ao COVID-19 - Transferências da União para Ação Social		2.000,00		2.000,00
	33903200	Material, Bem ou Serviço para Distribuição Gratuita	0,00	5.000,00	0,00	0,00
551	001	Recursos Ordinários		5.000,00		5.000,00
	33903300	Passagens e Despesas com Locomoção	0,00	5.000,00	0,00	0,00
552	001	Recursos Ordinários		5.000,00		5.000,00
	33903500	Serviços de Consultoria	0,00	5.000,00	0,00	0,00
553	001	Recursos Ordinários		5.000,00		5.000,00
	33903600	Outros Serviços de Terceiros - Pessoa Física	0,00	8.000,00	0,00	0,00
554	001	Recursos Ordinários		5.000,00		5.000,00
600	320	Combate ao COVID-19 - Transferências da União para Ação Social		3.000,00		3.000,00
	33903900	Outros Serviços de Terceiros - Pessoa Jurídica	0,00	102.000,00	0,00	0,00
555	001	Recursos Ordinários		100.000,00		100.000,00
601	320	Combate ao COVID-19 - Transferências da União para Ação Social		2.000,00		2.000,00
	33904700	Obrigações Tributárias e Contributivas	0,00	1.000,00	0,00	0,00
575	001	Recursos Ordinários		1.000,00		1.000,00
	33904800	Outros Auxílios Financeiros a Pessoas Físicas	0,00	1.000,00	0,00	0,00
578	001	Recursos Ordinários		1.000,00		1.000,00
	33909100	Sentenças Judiciais	0,00	5.000,00	0,00	0,00
594	001	Recursos Ordinários		5.000,00		5.000,00
	33909200	Despesas de Exercícios Anteriores	0,00	1.000,00	0,00	0,00
574	001	Recursos Ordinários		1.000,00		1.000,00
	33909300	Indenizações e Restituições	0,00	5.000,00	0,00	0,00
556	001	Recursos Ordinários		5.000,00		5.000,00

Prefeitura Municipal de Ilha de Itamaracá - 2021
Av. João Pessoa Guerra - Pilar
Ilha de Itamaracá/PE - CEP: 53900-000
CNPJ Nº: 09.680.315/0001-00 Telefone:

QUADRO DE DETALHAMENTO DAS DESPESAS COM FONTE

Órgão: 30.00 FUNDOS MUNICIPAIS
Unidade: 30.12 FUNDO MUNICIPAL DE ASSISTENCIA SOCIAL

COD.	CÓDIGO	DESCRIÇÃO	PROJETO	ATIVIDADE	OP. ESPECIAL	TOTAL
	0824400172.126	MANUTENCAO DOS SERVICOS DE BENEFICIOS EVENTUAIS,AUXILIO NATALIDA E AUXILIO	0,00	25.000,00	0,00	25.000,00
	33903200	Material, Bem ou Serviço para Distribuição Gratuita	0,00	20.000,00	0,00	20.000,00
	001	Recursos Ordinários		20.000,00		20.000,00
557	33904800	Outros Auxílios Financeiros a Pessoas Físicas	0,00	5.000,00	0,00	5.000,00
	001	Recursos Ordinários		5.000,00		5.000,00
558	0824400172.127	MANUTENCAO DOS SERVICOS DE CONVIVENCIA E FORTALECIMENTO DE VINCULOS	0,00	106.000,00	0,00	106.000,00
	31900400	Contratação por Tempo Determinado	0,00	1.000,00	0,00	1.000,00
585	311	Transferência de Recursos do Fundo Nacional de Assistência Social - FNAS	0,00	1.000,00	0,00	1.000,00
	31901100	Vencimentos e Vantagens Fixas - Pessoal Civil		1.000,00		1.000,00
583	311	Transferência de Recursos do Fundo Nacional de Assistência Social - FNAS	0,00	1.000,00	0,00	1.000,00
	31901300	Obrigações Patronais		1.000,00		1.000,00
586	311	Transferência de Recursos do Fundo Nacional de Assistência Social - FNAS	0,00	1.000,00	0,00	1.000,00
	31911300	Obrigações Patronais		1.000,00		1.000,00
584	311	Transferência de Recursos do Fundo Nacional de Assistência Social - FNAS	0,00	6.000,00	0,00	6.000,00
	33903000	Material de Consumo		6.000,00		6.000,00
559	311	Transferência de Recursos do Fundo Nacional de Assistência Social - FNAS		5.000,00		5.000,00
587	390	Outros Recursos Vinculados à Assistência Social	0,00	1.000,00	0,00	1.000,00
	33903600	Outros Serviços de Terceiros - Pessoa Física		40.000,00		40.000,00
560	311	Transferência de Recursos do Fundo Nacional de Assistência Social - FNAS	0,00	40.000,00	0,00	40.000,00
	33903900	Outros Serviços de Terceiros - Pessoa Jurídica		56.000,00		56.000,00
561	311	Transferência de Recursos do Fundo Nacional de Assistência Social - FNAS	0,00	15.000,00	0,00	15.000,00
	0833400172.128	REALIZACAO DE CURSOS PROFISSIONALIZANTES		15.000,00		15.000,00
	33903000	Material de Consumo	0,00	5.000,00	0,00	5.000,00
562	311	Transferência de Recursos do Fundo Nacional de Assistência Social - FNAS	0,00	5.000,00	0,00	5.000,00
	33903600	Outros Serviços de Terceiros - Pessoa Física		5.000,00		5.000,00
563	311	Transferência de Recursos do Fundo Nacional de Assistência Social - FNAS	0,00	5.000,00	0,00	5.000,00
	33903900	Outros Serviços de Terceiros - Pessoa Jurídica		5.000,00		5.000,00
564	311	Transferência de Recursos do Fundo Nacional de Assistência Social - FNAS	115.000,00	1.513.000,00	0,00	1.628.000,00
		TOTAL				



Preeitura Municipal de Ilha de Itamaracá - 2021

Av. João Pessoa Guerra - Pilar
Ilha de Itamaracá/PE - CEP: 53900-000
CNPJ Nº: 09.680.315/0001-00 | Telefone:

QUADRO DE DETALHAMENTO DAS DESPESAS COM FONTE

Orgão: 30.00 FUNDOS MUNICIPAIS
Unidade: 30.13 FUNDO MUNICIPAL DE SAUDE

COD.	CÓDIGO	DESCRIÇÃO	PROJETO	ATIVIDADE	OP. ESPECIAL	TOTAL
	1030100111.059	CONSTRUCAO DE UNIDADES BASICAS DE SAUDE	304.000,00	0,00	0,00	304.000,00
	44905100	Obras e Instalações	304.000,00	0,00	0,00	304.000,00
565	211	Receitas de Impostos e de Transferência de Impostos - Saúde	100.000,00			100.000,00
698	213	Transferências Fundo a Fundo de Recursos do SUS provenientes do Governo Estadual	29.000,00			29.000,00
697	215	Transferências Fundo a Fundo de Recursos do SUS provenientes do Governo Federal - Bloco de	150.000,00			150.000,00
699	220	Transferências de Convênios ou de Contratos de Repasse vinculados à Saúde	25.000,00			25.000,00
	1030100111.060	CONSTRUCAO DE ACADEMIA DA SAUDE	75.000,00	0,00	0,00	75.000,00
	44905100	Obras e Instalações	75.000,00	0,00	0,00	75.000,00
566	211	Receitas de Impostos e de Transferência de Impostos - Saúde	20.000,00			20.000,00
701	213	Transferências Fundo a Fundo de Recursos do SUS provenientes do Governo Estadual	5.000,00			5.000,00
700	215	Transferências Fundo a Fundo de Recursos do SUS provenientes do Governo Federal - Bloco de	40.000,00			40.000,00
702	220	Transferências de Convênios ou de Contratos de Repasse vinculados à Saúde	10.000,00			10.000,00
	1030100111.061	AQUISICAO DE EQUIPAMENTOS, VEICULOS PARA UNIDADES BASICAS DE SAUDE	45.000,00	0,00	0,00	45.000,00
	44905200	Equipamentos e Material Permanente	45.000,00	0,00	0,00	45.000,00
567	211	Receitas de Impostos e de Transferência de Impostos - Saúde	25.000,00			25.000,00
568	215	Transferências Fundo a Fundo de Recursos do SUS provenientes do Governo Federal - Bloco de	20.000,00			20.000,00
	1030100111.062	AMPLIACAO E OU REFORMA DE UNIDADES BASICAS DE SAUDE	140.000,00	0,00	0,00	140.000,00
	44905100	Obras e Instalações	140.000,00	0,00	0,00	140.000,00
569	211	Receitas de Impostos e de Transferência de Impostos - Saúde	25.000,00			25.000,00
705	213	Transferências Fundo a Fundo de Recursos do SUS provenientes do Governo Estadual	5.000,00			5.000,00
703	215	Transferências Fundo a Fundo de Recursos do SUS provenientes do Governo Federal - Bloco de	100.000,00			100.000,00
704	220	Transferências de Convênios ou de Contratos de Repasse vinculados à Saúde	10.000,00			10.000,00
	1030100112.129	MANUTENCAO DOS PROGRAMAS PSF	0,00	2.129.000,00	0,00	2.129.000,00
	31900400	Contratação por Tempo Determinado	0,00	360.000,00	0,00	360.000,00
571	211	Receitas de Impostos e de Transferência de Impostos - Saúde	310.000,00			310.000,00
572	214	Transferências Fundo a Fundo de Recursos do Governo Federal - Bloco de Custeio	50.000,00			50.000,00
	31901100	Vencimentos e Vantagens Fixas - Pessoal Civil	0,00	1.205.000,00	0,00	1.205.000,00
706	211	Receitas de Impostos e de Transferência de Impostos - Saúde	5.000,00			5.000,00
573	214	Transferências Fundo a Fundo de Recursos do Governo Federal - Bloco de Custeio	1.200.000,00			1.200.000,00
	31901300	Obrigações Patronais	0,00	307.000,00	0,00	307.000,00
712	211	Receitas de Impostos e de Transferência de Impostos - Saúde	164.000,00			164.000,00
828	213	Transferências Fundo a Fundo de Recursos do SUS provenientes do Governo Estadual	6.000,00			6.000,00
574	214	Transferências Fundo a Fundo de Recursos do SUS provenientes do Governo Federal - Bloco de Custeio	137.000,00			137.000,00



Prefeitura Municipal de Ilha de Itamaracá 2021

Av. João Pessoa Guerra - - Pilar
Ilha de Itamaracá/PE - CEP: 53900-000
CNPJ Nº: 09.680.315/0001-00 Telefone:

QUADRO DE DETALHAMENTO DAS DESPESAS COM FONTE

Órgão:	30.00	FUNDOS MUNICIPAIS				
Unidade:	30.13	FUNDO MUNICIPAL DE SAÚDE				
COD.	CÓDIGO	DESCRIÇÃO	PROJETO	ATIVIDADE	OP. ESPECIAL	TOTAL
707	31911300	Obrigações Patronais	0,00	2.000,00	0,00	0,00
713	214	Receitas de Impostos e de Transferência de Impostos - Saúde		1.000,00		1.000,00
786	33900800	Transferências Fundo a Fundo de Recursos do Governo Federal - Bloco de Custeio		1.000,00		1.000,00
785	214	Outros Benefícios Assistenciais do servidor e do militar	0,00	15.000,00	0,00	0,00
788	33901400	Receitas de Impostos e de Transferência de Impostos - Saúde		5.000,00		5.000,00
787	214	Transferências Fundo a Fundo de Recursos do Governo Federal - Bloco de Custeio		10.000,00		10.000,00
708	33903000	Diárias - Civil	0,00	2.000,00	0,00	0,00
575	214	Receitas de Impostos e de Transferência de Impostos - Saúde		1.000,00		1.000,00
789	33903500	Transferências Fundo a Fundo de Recursos do Governo Federal - Bloco de Custeio	0,00	1.000,00	0,00	1.000,00
790	214	Receitas de Impostos e de Transferência de Impostos - Saúde		60.000,00		60.000,00
709	33903600	Serviços de Consultoria	0,00	2.000,00	0,00	0,00
576	214	Receitas de Impostos e de Transferência de Impostos - Saúde		1.000,00		1.000,00
710	33903900	Transferências Fundo a Fundo de Recursos do Governo Federal - Bloco de Custeio	0,00	85.000,00	0,00	0,00
577	214	Outros Serviços de Terceiros - Pessoa Física		80.000,00		80.000,00
793	33904700	Receitas de Impostos e de Transferência de Impostos - Saúde	0,00	5.000,00	0,00	5.000,00
794	214	Transferências Fundo a Fundo de Recursos do Governo Federal - Bloco de Custeio		1.000,00		1.000,00
791	33909200	Obrigações Tributárias e Contributivas	0,00	2.000,00	0,00	0,00
792	214	Receitas de Impostos e de Transferência de Impostos - Saúde		1.000,00		1.000,00
711	33909300	Transferências Fundo a Fundo de Recursos do Governo Federal - Bloco de Custeio	0,00	1.000,00	0,00	1.000,00
578	214	Indenizações e Restituições		15.000,00		15.000,00
714	31900400	Receitas de Impostos e de Transferência de Impostos - Saúde	0,00	5.000,00	0,00	5.000,00
714	214	Transferências Fundo a Fundo de Recursos do Governo Federal - Bloco de Custeio		10.000,00		10.000,00
714	1030100112.130	MANUTENÇÃO DOS PROGRAMAS ACS	0,00	1.450.000,00	0,00	1.450.000,00
714	214	Contratação por Tempo Determinado	0,00	51.000,00	0,00	0,00
714	214	Receitas de Impostos e de Transferência de Impostos - Saúde		1.000,00		1.000,00



Prefeitura Municipal de Ilha de Itamaracá - 021

Av. João Pessoa Guerra, - Pilar
Ilha de Itamaracá/PE - CEP: 53900-000
CNPJ Nº: 09.680.315/0001-00 Telefone:

QUADRO DE DETALHAMENTO DAS DESPESAS COM FONTE

Órgão: 30.00 FUNDOS MUNICIPAIS
Unidade: 30.13 FUNDO MUNICIPAL DE SAÚDE

COD.	CÓDIGO	DESCRIÇÃO	PROJETO	ATIVIDADE	OP. ESPECIAL	TOTAL
579	214	Transferências Fundo a Fundo de Recursos do SUS provenientes do Governo Federal - Bloco de Custeio		50.000,00		50.000,00
	31901100	Vencimentos e Vantagens Fixas - Pessoal Civil	0,00	1.100.000,00	0,00	0,00
580	214	Receitas de Impostos e de Transferência de Impostos - Saúde		100.000,00		100.000,00
	214	Transferências Fundo a Fundo de Recursos do Governo Federal - Bloco de Custeio		1.000.000,00		1.000.000,00
581	31901300	Obrigações Patronais	0,00	41.000,00	0,00	0,00
	214	Receitas de Impostos e de Transferência de Impostos - Saúde		1.000,00		1.000,00
715	214	Transferências Fundo a Fundo de Recursos do Governo Federal - Bloco de Custeio		40.000,00		40.000,00
582	214	Transferências Fundo a Fundo de Recursos do Governo Federal - Bloco de Custeio	0,00	201.000,00	0,00	0,00
	31911300	Obrigações Patronais		1.000,00		1.000,00
716	214	Receitas de Impostos e de Transferência de Impostos - Saúde		200.000,00		200.000,00
583	214	Transferências Fundo a Fundo de Recursos do Governo Federal - Bloco de Custeio	0,00	2.000,00	0,00	0,00
796	214	Receitas de Impostos e de Transferência de Impostos - Saúde		1.000,00		1.000,00
795	214	Transferências Fundo a Fundo de Recursos do Governo Federal - Bloco de Custeio	0,00	6.000,00	0,00	0,00
	33901400	Diárias - Civil		1.000,00		1.000,00
797	214	Receitas de Impostos e de Transferência de Impostos - Saúde		5.000,00		5.000,00
584	214	Transferências Fundo a Fundo de Recursos do Governo Federal - Bloco de Custeio	0,00	31.000,00	0,00	0,00
	33903000	Material de Consumo		1.000,00		1.000,00
717	214	Receitas de Impostos e de Transferência de Impostos - Saúde		30.000,00		30.000,00
585	214	Transferências Fundo a Fundo de Recursos do Governo Federal - Bloco de Custeio	0,00	6.000,00	0,00	0,00
	33903600	Outros Serviços de Terceiros - Pessoa Física		1.000,00		1.000,00
798	214	Receitas de Impostos e de Transferência de Impostos - Saúde		5.000,00		5.000,00
586	214	Transferências Fundo a Fundo de Recursos do Governo Federal - Bloco de Custeio	0,00	6.000,00	0,00	0,00
	33903900	Outros Serviços de Terceiros - Pessoa Jurídica		1.000,00		1.000,00
800	214	Receitas de Impostos e de Transferência de Impostos - Saúde		5.000,00		5.000,00
587	214	Transferências Fundo a Fundo de Recursos do Governo Federal - Bloco de Custeio	0,00	2.000,00	0,00	0,00
	33904700	Obrigações Tributárias e Contributivas		1.000,00		1.000,00
803	214	Receitas de Impostos e de Transferência de Impostos - Saúde		1.000,00		1.000,00
804	214	Transferências Fundo a Fundo de Recursos do Governo Federal - Bloco de Custeio	0,00	2.000,00	0,00	0,00
	33909200	Despesas de Exercícios Anteriores		1.000,00		1.000,00
801	214	Receitas de Impostos e de Transferência de Impostos - Saúde		1.000,00		1.000,00
802	214	Transferências Fundo a Fundo de Recursos do Governo Federal - Bloco de Custeio	0,00	2.000,00	0,00	0,00
	33909300	Indenizações e Restituições		1.000,00		1.000,00
799	214	Receitas de Impostos e de Transferência de Impostos - Saúde		1.000,00		1.000,00

QUADRO DE DETALHAMENTO DAS DESPESAS COM FONTE

Órgão: 30.00 FUNDOS MUNICIPAIS
Unidade: 30.13 FUNDO MUNICIPAL DE SAUDE

COD.	CÓDIGO	DESCRIÇÃO	PROJETO	ATIVIDADE	OP. ESPECIAL	TOTAL
588	214	Transferências Fundo a Fundo de Recursos do SUS provenientes do Governo Federal - Bloco de Custeio		1.000,00		1.000,00
	1030100112.131	MANUTENCAO DOS PROGRAMAS SAD	0,00	27.000,00	0,00	27.000,00
	33903000	Material de Consumo	0,00	5.000,00	0,00	0,00
589	214	Transferências Fundo a Fundo de Recursos do SUS provenientes do Governo Federal - Bloco de Custeio		5.000,00		5.000,00
	33903600	Outros Serviços de Terceiros – Pessoa Física	0,00	12.000,00	0,00	0,00
590	214	Transferências Fundo a Fundo de Recursos do SUS provenientes do Governo Federal - Bloco de Custeio		12.000,00		12.000,00
	33903900	Outros Serviços de Terceiros – Pessoa Jurídica	0,00	10.000,00	0,00	0,00
591	214	Transferências Fundo a Fundo de Recursos do SUS provenientes do Governo Federal - Bloco de Custeio		10.000,00		10.000,00
	1030100112.132	MANUTENCAO DOS PROGRAMAS CAPS	0,00	32.000,00	0,00	32.000,00
	33903000	Material de Consumo	0,00	10.000,00	0,00	0,00
592	214	Transferências Fundo a Fundo de Recursos do SUS provenientes do Governo Federal - Bloco de Custeio		10.000,00		10.000,00
	33903600	Outros Serviços de Terceiros – Pessoa Física	0,00	12.000,00	0,00	0,00
593	214	Transferências Fundo a Fundo de Recursos do SUS provenientes do Governo Federal - Bloco de Custeio		12.000,00		12.000,00
	33903900	Outros Serviços de Terceiros – Pessoa Jurídica	0,00	10.000,00	0,00	0,00
594	214	Transferências Fundo a Fundo de Recursos do SUS provenientes do Governo Federal - Bloco de Custeio		10.000,00		10.000,00
	1030100112.133	MANUTENCAO DOS PROGRAMAS CAF	0,00	30.000,00	0,00	30.000,00
	33903000	Material de Consumo	0,00	10.000,00	0,00	0,00
595	214	Transferências Fundo a Fundo de Recursos do SUS provenientes do Governo Federal - Bloco de Custeio		10.000,00		10.000,00
	33903600	Outros Serviços de Terceiros – Pessoa Física	0,00	10.000,00	0,00	0,00
596	214	Transferências Fundo a Fundo de Recursos do SUS provenientes do Governo Federal - Bloco de Custeio		10.000,00		10.000,00
	33903900	Outros Serviços de Terceiros – Pessoa Jurídica	0,00	10.000,00	0,00	0,00
597	214	Transferências Fundo a Fundo de Recursos do SUS provenientes do Governo Federal - Bloco de Custeio		10.000,00		10.000,00
	1030100112.134	MANUTENCAO DOS PROGRAMAS SAUDE BUCAL	0,00	363.000,00	0,00	363.000,00
	31900400	Contratação por Tempo Determinado	0,00	200.000,00	0,00	0,00
598	211	Receitas de Impostos e de Transferência de Impostos - Saúde		20.000,00		20.000,00
599	214	Transferências Fundo a Fundo de Recursos do SUS provenientes do Governo Federal - Bloco de Custeio		180.000,00		180.000,00
	31901100	Vencimentos e Vantagens Fixas - Pessoal Civil	0,00	2.000,00	0,00	0,00
807	211	Receitas de Impostos e de Transferência de Impostos - Saúde		1.000,00		1.000,00
808	214	Transferências Fundo a Fundo de Recursos do SUS provenientes do Governo Federal - Bloco de Custeio		1.000,00		1.000,00
	31901300	Obrigações Patronais	0,00	41.000,00	0,00	0,00
718	211	Receitas de Impostos e de Transferência de Impostos - Saúde		1.000,00		1.000,00
719	214	Transferências Fundo a Fundo de Recursos do SUS provenientes do Governo Federal - Bloco de Custeio		40.000,00		40.000,00
	31911300	Obrigações Patronais	0,00	2.000,00	0,00	0,00

Prefeitura Municipal de Ilha de Itamaracá 2021
Av. João Pessoa Guerra, - Pilar
Ilha de Itamaracá/PE - CEP: 53900-000
CNPJ Nº: 09.680.315/0001-00 Telefone:

QUADRO DE DETALHAMENTO DAS DESPESAS COM FONTE

Órgão: 30.00 FUNDOS MUNICIPAIS
Unidade: 30.13 FUNDO MUNICIPAL DE SAUDE

COD.	CÓDIGO	DESCRIÇÃO	PROJETO	ATIVIDADE	OP. ESPECIAL	TOTAL
809	211	Receitas de Impostos e de Transferência de Impostos - Saúde		1.000,00		1.000,00
810	214	Transferências Fundo a Fundo de Recursos do Governo Federal - Bloco de Custeio		1.000,00		1.000,00
	33900800	Outros Benefícios Assistenciais do servidor e do militar	0,00	2.000,00	0,00	0,00
805	211	Receitas de Impostos e de Transferência de Impostos - Saúde		1.000,00		1.000,00
806	214	Transferências Fundo a Fundo de Recursos do Governo Federal - Bloco de Custeio		1.000,00		1.000,00
	33903000	Material de Consumo	0,00	75.000,00	0,00	0,00
720	211	Receitas de Impostos e de Transferência de Impostos - Saúde		5.000,00		5.000,00
600	214	Transferências Fundo a Fundo de Recursos do Governo Federal - Bloco de Custeio		70.000,00		70.000,00
	33903600	Outros Serviços de Terceiros - Pessoa Física	0,00	20.000,00	0,00	0,00
601	214	Transferências Fundo a Fundo de Recursos do Governo Federal - Bloco de Custeio		20.000,00		20.000,00
602	214	Transferências Fundo a Fundo de Recursos do Governo Federal - Bloco de Custeio	0,00	20.000,00	0,00	0,00
	33909300	Indenizações e Restituições	0,00	1.000,00	0,00	0,00
603	214	Transferências Fundo a Fundo de Recursos do Governo Federal - Bloco de Custeio		1.000,00		1.000,00
	1030100112.135	MANUTENCAO DOS PROGRAMAS PSE	0,00	50.000,00	0,00	50.000,00
	33903000	Material de Consumo	0,00	10.000,00	0,00	0,00
604	214	Transferências Fundo a Fundo de Recursos do Governo Federal - Bloco de Custeio		10.000,00		10.000,00
	33903200	Material, Bem ou Serviço para Distribuição Gratuita	0,00	10.000,00	0,00	0,00
605	214	Transferências Fundo a Fundo de Recursos do Governo Federal - Bloco de Custeio		10.000,00		10.000,00
	33903600	Outros Serviços de Terceiros - Pessoa Física	0,00	10.000,00	0,00	0,00
606	214	Transferências Fundo a Fundo de Recursos do Governo Federal - Bloco de Custeio		10.000,00		10.000,00
	33903900	Outros Serviços de Terceiros - Pessoa Jurídica	0,00	20.000,00	0,00	0,00
607	214	Transferências Fundo a Fundo de Recursos do Governo Federal - Bloco de Custeio		20.000,00		20.000,00
	1030100112.138	MANUTENCAO DA ACADEMIA DA SAUDE	0,00	57.000,00	0,00	57.000,00
	33903000	Material de Consumo	0,00	15.000,00	0,00	0,00
721	211	Receitas de Impostos e de Transferência de Impostos - Saúde		5.000,00		5.000,00
613	214	Transferências Fundo a Fundo de Recursos do Governo Federal - Bloco de Custeio		10.000,00		10.000,00
	33903600	Outros Serviços de Terceiros - Pessoa Física	0,00	21.000,00	0,00	0,00
722	211	Receitas de Impostos e de Transferência de Impostos - Saúde		1.000,00		1.000,00
614	214	Transferências Fundo a Fundo de Recursos do Governo Federal - Bloco de Custeio		20.000,00		20.000,00
	33903900	Outros Serviços de Terceiros - Pessoa Jurídica	0,00	21.000,00	0,00	0,00
723	211	Receitas de Impostos e de Transferência de Impostos - Saúde		1.000,00		1.000,00
615	214	Transferências Fundo a Fundo de Recursos do Governo Federal - Bloco de Custeio		20.000,00		20.000,00

Preliminar Municipal de Ilha de Itamaracá 2021
QUADRO DE DETALHAMENTO DAS DESPESAS COM FONTE

Av. João Pessoa Guerra - Pilar
Ilha de Itamaracá/PE - CEP: 53900-000
CNPJ N.º: 09.690.319/0001-00 Telefone:

Órgão: 30.00 FUNDOS MUNICIPAIS
Unidade: 30.13 FUNDO MUNICIPAL DE SAUDE

COD.	CÓDIGO	DESCRIÇÃO	PROJETO	ATIVIDADE	OP. ESPECIAL	TOTAL
	1030100112.139	AUXILIO E AQUISIÇÃO DE ORTESES,PROTESES,OCULOS E OUTROS EQUIPAMENTOS	0,00	80.000,00	0,00	80.000,00
	33903200	Material, Bem ou Serviço para Distribuição Gratuita	0,00	80.000,00	0,00	0,00
616	211	Receitas de Impostos e de Transferência de Impostos - Saúde		80.000,00		80.000,00
	1030100112.140	MANUTENCAO SERVICOS DE ATENDIMENTO MOVEL DE URGENCIA SAMU	0,00	510.000,00	0,00	510.000,00
	31900400	Contratação por Tempo Determinado	0,00	241.000,00	0,00	0,00
617	211	Receitas de Impostos e de Transferência de Impostos - Saúde		240.000,00		240.000,00
724	214	Transferências Fundo a Fundo de Recursos do Governo Federal - Bloco de Custeio		1.000,00		1.000,00
	31901100	Vencimentos e Vantagens Fixas - Pessoal Civil	0,00	41.000,00	0,00	0,00
725	211	Receitas de Impostos e de Transferência de Impostos - Saúde		1.000,00		1.000,00
618	214	Transferências Fundo a Fundo de Recursos do Governo Federal - Bloco de Custeio		40.000,00		40.000,00
	31901300	Obrigações Patronais	0,00	2.000,00	0,00	0,00
813	211	Receitas de Impostos e de Transferência de Impostos - Saúde		1.000,00		1.000,00
814	214	Transferências Fundo a Fundo de Recursos do Governo Federal - Bloco de Custeio		1.000,00		1.000,00
	31911300	Obrigações Patronais	0,00	2.000,00	0,00	0,00
815	211	Receitas de Impostos e de Transferência de Impostos - Saúde		1.000,00		1.000,00
816	214	Transferências Fundo a Fundo de Recursos do Governo Federal - Bloco de Custeio		1.000,00		1.000,00
	33900800	Outros Benefícios Assistenciais do servidor e do militar	0,00	2.000,00	0,00	0,00
811	211	Receitas de Impostos e de Transferência de Impostos - Saúde		1.000,00		1.000,00
812	214	Transferências Fundo a Fundo de Recursos do Governo Federal - Bloco de Custeio		1.000,00		1.000,00
	33903000	Material de Consumo	0,00	110.000,00	0,00	0,00
726	211	Receitas de Impostos e de Transferência de Impostos - Saúde		10.000,00		10.000,00
619	214	Transferências Fundo a Fundo de Recursos do Governo Federal - Bloco de Custeio		100.000,00		100.000,00
	33903600	Outros Serviços de Terceiros - Pessoa Física	0,00	45.000,00	0,00	0,00
727	211	Receitas de Impostos e de Transferência de Impostos - Saúde		5.000,00		5.000,00
620	214	Transferências Fundo a Fundo de Recursos do Governo Federal - Bloco de Custeio		40.000,00		40.000,00
	33903900	Outros Serviços de Terceiros - Pessoa Jurídica	0,00	65.000,00	0,00	0,00
728	211	Receitas de Impostos e de Transferência de Impostos - Saúde		5.000,00		5.000,00
621	214	Transferências Fundo a Fundo de Recursos do Governo Federal - Bloco de Custeio		60.000,00		60.000,00
	33909300	Indenizações e Restituições	0,00	2.000,00	0,00	0,00
679	211	Receitas de Impostos e de Transferência de Impostos - Saúde		1.000,00		1.000,00
622	214	Transferências Fundo a Fundo de Recursos do SUS provenientes do Governo Federal - Bloco de Custeio		1.000,00		1.000,00
	1030100112.141	MANUTENCAO DAS UNIDADES BASICAS DE SAUDE	0,00	304.000,00	0,00	304.000,00
	33901400	Diárias - Civil	0,00	6.000,00	0,00	0,00

QUADRO DE DETALHAMENTO DAS DESPESAS COM FONTE

Orgão: 30.00 FUNDOS MUNICIPAIS
Unidade: 30.13 FUNDO MUNICIPAL DE SAUDE

COD.	CÓDIGO	DESCRIÇÃO	PROJETO	ATIVIDADE	OP. ESPECIAL	TOTAL
623	211	Receitas de Impostos e de Transferência de Impostos - Saúde		5.000,00		5.000,00
729	214	Transferências Fundo a Fundo de Recursos do SUS provenientes do Governo Federal - Bloco de Custeio		1.000,00		1.000,00
	33903000	Material de Consumo		101.000,00	0,00	0,00
624	211	Receitas de Impostos e de Transferência de Impostos - Saúde		100.000,00		100.000,00
730	214	Transferências Fundo a Fundo de Recursos do SUS provenientes do Governo Federal - Bloco de Custeio		1.000,00		1.000,00
	33903500	Serviços de Consultoria		13.000,00	0,00	0,00
731	211	Receitas de Impostos e de Transferência de Impostos - Saúde		3.000,00		3.000,00
625	214	Transferências Fundo a Fundo de Recursos do SUS provenientes do Governo Federal - Bloco de Custeio		10.000,00		10.000,00
	33903600	Outros Serviços de Terceiros - Pessoa Física		32.000,00	0,00	0,00
626	211	Receitas de Impostos e de Transferência de Impostos - Saúde		30.000,00		30.000,00
732	214	Transferências Fundo a Fundo de Recursos do SUS provenientes do Governo Federal - Bloco de Custeio		2.000,00		2.000,00
	33903900	Outros Serviços de Terceiros - Pessoa Jurídica		152.000,00	0,00	0,00
627	211	Receitas de Impostos e de Transferência de Impostos - Saúde		150.000,00		150.000,00
733	214	Transferências Fundo a Fundo de Recursos do SUS provenientes do Governo Federal - Bloco de Custeio		2.000,00		2.000,00
	1030200111.063	AMPLIACAO E/OU REFORMA UNIDES DE MEDIA E ALTA COMPLEXIDADE		0,00	0,00	0,00
	44905100	Obras e Instalações		55.000,00	0,00	55.000,00
629	211	Receitas de Impostos e de Transferência de Impostos - Saúde		25.000,00		25.000,00
737	215	Transferências Fundo a Fundo de Recursos do SUS provenientes do Governo Federal - Bloco de		20.000,00		20.000,00
738	220	Transferências de Convênios ou de Contratos de Repasse vinculados à Saúde		10.000,00		10.000,00
	1030200111.064	AQUISICAO DE EQUIPAMENTOS, VEICULOS E AMBULANCIAS		125.000,00	0,00	125.000,00
	44905200	Equipamentos e Material Permanente		125.000,00	0,00	125.000,00
630	211	Receitas de Impostos e de Transferência de Impostos - Saúde		25.000,00		25.000,00
739	215	Transferências Fundo a Fundo de Recursos do SUS provenientes do Governo Federal - Bloco de		100.000,00		100.000,00
	1030200112.142	MANUTENCAO DOS SERVICOS DE ATENDIMENTO A PESSOAS EM TRATAMENTO FORA DO		37.000,00	0,00	37.000,00
	33903300	Passagens e Despesas com Locomoção		6.000,00	0,00	0,00
735	211	Receitas de Impostos e de Transferência de Impostos - Saúde		5.000,00		5.000,00
736	214	Transferências Fundo a Fundo de Recursos do SUS provenientes do Governo Federal - Bloco de Custeio		1.000,00		1.000,00
	33904600	Outros Auxílios Financeiros a Pessoas Físicas		31.000,00	0,00	0,00
734	211	Receitas de Impostos e de Transferência de Impostos - Saúde		1.000,00		1.000,00
628	214	Transferências Fundo a Fundo de Recursos do SUS provenientes do Governo Federal - Bloco de Custeio		30.000,00		30.000,00
	1030200112.143	MANUTENCAO DO HOSPITAL ALZIRA FIGUEIREDO		3.159.680,00	0,00	3.159.680,00
	31900400	Contratação por Tempo Determinado		516.220,00	0,00	0,00
631	211	Receitas de Impostos e de Transferência de Impostos - Saúde		506.220,00		506.220,00

QUADRO DE DETALHAMENTO DAS DESPESAS COM FONTE

Orgão: 30.00 FUNDOS MUNICIPAIS		Unidade: 30.13 FUNDO MUNICIPAL DE SAUDE		PROJETO	ATIVIDADE	OP. ESPECIAL	TOTAL
COD.	CÓDIGO	DESCRIÇÃO					
740	214	Transferências Fundo a Fundo de Recursos do SUS provenientes do Governo Federal - Bloco de Custeio			10.000,00		10.000,00
	31901100	Vencimentos e Vantagens Fixas - Pessoal Civil		0,00	1.510.000,00	0,00	0,00
632	211	Receitas de Impostos e de Transferência de Impostos - Saúde			1.500.000,00		1.500.000,00
741	214	Transferências Fundo a Fundo de Recursos do SUS provenientes do Governo Federal - Bloco de Custeio			10.000,00		10.000,00
	31901300	Obrigações Patronais		0,00	601.000,00	0,00	0,00
633	211	Receitas de Impostos e de Transferência de Impostos - Saúde			600.000,00		600.000,00
742	214	Transferências Fundo a Fundo de Recursos do SUS provenientes do Governo Federal - Bloco de Custeio			1.000,00		1.000,00
	31911300	Obrigações Patronais		0,00	61.000,00	0,00	0,00
634	211	Receitas de Impostos e de Transferência de Impostos - Saúde			60.000,00		60.000,00
743	214	Transferências Fundo a Fundo de Recursos do SUS provenientes do Governo Federal - Bloco de Custeio			1.000,00		1.000,00
	33900800	Outros Benefícios Assistenciais do servidor e do militar		0,00	2.000,00	0,00	0,00
817	211	Receitas de Impostos e de Transferência de Impostos - Saúde			1.000,00		1.000,00
818	214	Transferências Fundo a Fundo de Recursos do SUS provenientes do Governo Federal - Bloco de Custeio			1.000,00		1.000,00
	33901400	Diárias - Civil		0,00	11.000,00	0,00	0,00
635	211	Receitas de Impostos e de Transferência de Impostos - Saúde			10.000,00		10.000,00
819	214	Transferências Fundo a Fundo de Recursos do SUS provenientes do Governo Federal - Bloco de Custeio			1.000,00		1.000,00
	33903000	Material de Consumo		0,00	312.460,00	0,00	0,00
636	211	Receitas de Impostos e de Transferência de Impostos - Saúde			307.460,00		307.460,00
744	214	Transferências Fundo a Fundo de Recursos do SUS provenientes do Governo Federal - Bloco de Custeio			5.000,00		5.000,00
	33903200	Material, Bem ou Serviço para Distribuição Gratuita		0,00	1.000,00	0,00	0,00
823	214	Transferências Fundo a Fundo de Recursos do SUS provenientes do Governo Federal - Bloco de Custeio			1.000,00		1.000,00
	33903300	Passagens e Despesas com Locomoção		0,00	6.000,00	0,00	0,00
637	211	Receitas de Impostos e de Transferência de Impostos - Saúde			5.000,00		5.000,00
820	214	Transferências Fundo a Fundo de Recursos do SUS provenientes do Governo Federal - Bloco de Custeio			1.000,00		1.000,00
	33903600	Outros Serviços de Terceiros - Pessoa Física		0,00	52.000,00	0,00	0,00
638	211	Receitas de Impostos e de Transferência de Impostos - Saúde			50.000,00		50.000,00
821	214	Transferências Fundo a Fundo de Recursos do SUS provenientes do Governo Federal - Bloco de Custeio			2.000,00		2.000,00
	33903900	Outros Serviços de Terceiros - Pessoa Jurídica		0,00	82.000,00	0,00	0,00
639	211	Receitas de Impostos e de Transferência de Impostos - Saúde			80.000,00		80.000,00
822	214	Transferências Fundo a Fundo de Recursos do SUS provenientes do Governo Federal - Bloco de Custeio			2.000,00		2.000,00
	33909200	Despesas de Exercícios Anteriores		0,00	2.000,00	0,00	0,00
681	211	Receitas de Impostos e de Transferência de Impostos - Saúde			1.000,00		1.000,00
824	214	Transferências Fundo a Fundo de Recursos do SUS provenientes do Governo Federal - Bloco de Custeio			1.000,00		1.000,00

QUADRO DE DETALHAMENTO DAS DESPESAS COM FONTE

Órgão: 30.00 FUNDOS MUNICIPAIS
Unidade: 30.13 FUNDO MUNICIPAL DE SAUDE

COD.	CÓDIGO	DESCRIÇÃO	PROJETO	ATIVIDADE	OP. ESPECIAL	TOTAL
640	33909300	Indenizações e Restituições	0,00	3.000,00	0,00	0,00
	211	Receitas de Impostos e de Transferência de Impostos - Saúde		2.000,00		2.000,00
825	214	Transferências Fundo a Fundo de Recursos do Governo Federal - Bloco de Custeio		1.000,00		1.000,00
	1030200112.144	MANUTENCAO DO PROGRAMA DE SAUDE MENTAL	0,00	253.000,00	0,00	253.000,00
	31900400	Contratação por Tempo Determinado	0,00	120.000,00	0,00	0,00
641	211	Receitas de Impostos e de Transferência de Impostos - Saúde		100.000,00		100.000,00
642	214	Transferências Fundo a Fundo de Recursos do Governo Federal - Bloco de Custeio		20.000,00		20.000,00
	31901100	Vencimentos e Vantagens Fixas - Pessoal Civil	0,00	30.000,00	0,00	0,00
643	214	Transferências Fundo a Fundo de Recursos do Governo Federal - Bloco de Custeio		30.000,00		30.000,00
	31901300	Obrigações Patronais	0,00	21.000,00	0,00	0,00
745	211	Receitas de Impostos e de Transferência de Impostos - Saúde		20.000,00		20.000,00
746	214	Transferências Fundo a Fundo de Recursos do Governo Federal - Bloco de Custeio		1.000,00		1.000,00
	31911300	Obrigações Patronais	0,00	1.000,00	0,00	0,00
747	214	Transferências Fundo a Fundo de Recursos do Governo Federal - Bloco de Custeio		1.000,00		1.000,00
	33903000	Material de Consumo	0,00	40.000,00	0,00	0,00
644	214	Transferências Fundo a Fundo de Recursos do Governo Federal - Bloco de Custeio		40.000,00		40.000,00
	33903600	Outros Serviços de Terceiros - Pessoa Física	0,00	10.000,00	0,00	0,00
645	214	Transferências Fundo a Fundo de Recursos do Governo Federal - Bloco de Custeio		10.000,00		10.000,00
	33903900	Outros Serviços de Terceiros - Pessoa Jurídica	0,00	30.000,00	0,00	0,00
646	214	Transferências Fundo a Fundo de Recursos do Governo Federal - Bloco de Custeio		30.000,00		30.000,00
	33909300	Indenizações e Restituições	0,00	1.000,00	0,00	0,00
647	214	Transferências Fundo a Fundo de Recursos do Governo Federal - Bloco de Custeio		1.000,00		1.000,00
	1030200112.145	MANUTENCAO DAS ATIVIDADES DA VIGILANCIA EM SAUDE	0,00	554.000,00	0,00	554.000,00
	31900400	Contratação por Tempo Determinado	0,00	30.000,00	0,00	0,00
648	214	Transferências Fundo a Fundo de Recursos do Governo Federal - Bloco de Custeio		30.000,00		30.000,00
	31901100	Vencimentos e Vantagens Fixas - Pessoal Civil	0,00	400.000,00	0,00	0,00
649	214	Transferências Fundo a Fundo de Recursos do Governo Federal - Bloco de Custeio		400.000,00		400.000,00
	31901300	Obrigações Patronais	0,00	5.000,00	0,00	0,00
748	214	Transferências Fundo a Fundo de Recursos do Governo Federal - Bloco de Custeio		5.000,00		5.000,00
	31911300	Obrigações Patronais	0,00	66.000,00	0,00	0,00
749	214	Transferências Fundo a Fundo de Recursos do Governo Federal - Bloco de Custeio		66.000,00		66.000,00
	33900800	Outros Benefícios Assistenciais do servidor e do militar	0,00	1.000,00	0,00	0,00
826	214	Transferências Fundo a Fundo de Recursos do Governo Federal - Bloco de Custeio		1.000,00		1.000,00

QUADRO DE DETALHAMENTO DAS DESPESAS COM FONTE

Órgão: 30.00 FUNDOS MUNICIPAIS
Unidade: 30.13 FUNDO MUNICIPAL DE SAUDE

COD.	CÓDIGO	DESCRIÇÃO	PROJETO	ATIVIDADE	OP. ESPECIAL	TOTAL
	33901400	Diárias - Civil	0,00	5.000,00	0,00	0,00
650	214	Transferências Fundo a Fundo de Recursos do Governo Federal - Bloco de Custeio	0,00	5.000,00	0,00	5.000,00
	33903000	Material de Consumo	0,00	20.000,00	0,00	0,00
651	214	Transferências Fundo a Fundo de Recursos do Governo Federal - Bloco de Custeio	0,00	20.000,00	0,00	20.000,00
	33903300	Passagens e Despesas com Locomoção	0,00	5.000,00	0,00	0,00
652	214	Transferências Fundo a Fundo de Recursos do Governo Federal - Bloco de Custeio	0,00	5.000,00	0,00	5.000,00
	33903600	Outros Serviços de Terceiros - Pessoa Física	0,00	10.000,00	0,00	0,00
653	214	Transferências Fundo a Fundo de Recursos do Governo Federal - Bloco de Custeio	0,00	10.000,00	0,00	10.000,00
	33903900	Outros Serviços de Terceiros - Pessoa Jurídica	0,00	10.000,00	0,00	0,00
654	214	Transferências Fundo a Fundo de Recursos do Governo Federal - Bloco de Custeio	0,00	10.000,00	0,00	10.000,00
	33909200	Despesas de Exercícios Anteriores	0,00	1.000,00	0,00	0,00
827	214	Transferências Fundo a Fundo de Recursos do Governo Federal - Bloco de Custeio	0,00	1.000,00	0,00	1.000,00
	33909300	Indenizações e Restituições	0,00	1.000,00	0,00	0,00
655	214	Transferências Fundo a Fundo de Recursos do Governo Federal - Bloco de Custeio	0,00	1.000,00	0,00	1.000,00
	1030200112.146	MANUTENCAO DO CENTRO DE FISIOTERAPIA	0,00	191.000,00	0,00	191.000,00
	31900400	Contratação por Tempo Determinado	0,00	100.000,00	0,00	0,00
656	211	Receitas de Impostos e de Transferência de Impostos - Saúde	0,00	100.000,00	0,00	100.000,00
	31901100	Vencimentos e Vantagens Fixas - Pessoal Civil	0,00	30.000,00	0,00	0,00
657	211	Receitas de Impostos e de Transferência de Impostos - Saúde	0,00	30.000,00	0,00	30.000,00
	33903000	Material de Consumo	0,00	10.000,00	0,00	0,00
658	211	Receitas de Impostos e de Transferência de Impostos - Saúde	0,00	10.000,00	0,00	10.000,00
	33903600	Outros Serviços de Terceiros - Pessoa Física	0,00	20.000,00	0,00	0,00
659	211	Receitas de Impostos e de Transferência de Impostos - Saúde	0,00	20.000,00	0,00	20.000,00
	33903900	Outros Serviços de Terceiros - Pessoa Jurídica	0,00	30.000,00	0,00	0,00
660	211	Receitas de Impostos e de Transferência de Impostos - Saúde	0,00	30.000,00	0,00	30.000,00
	33909300	Indenizações e Restituições	0,00	1.000,00	0,00	0,00
661	211	Receitas de Impostos e de Transferência de Impostos - Saúde	0,00	1.000,00	0,00	1.000,00
	1030300112.148	MANUTENCAO DO PROGRAMA FARMACIA BASICA	0,00	204.000,00	0,00	204.000,00
	33903000	Material de Consumo	0,00	200.000,00	0,00	0,00
663	211	Receitas de Impostos e de Transferência de Impostos - Saúde	0,00	100.000,00	0,00	100.000,00
664	214	Transferências Fundo a Fundo de Recursos do Governo Federal - Bloco de Custeio	0,00	100.000,00	0,00	100.000,00
	33903600	Outros Serviços de Terceiros - Pessoa Física	0,00	2.000,00	0,00	0,00
750	211	Receitas de Impostos e de Transferência de Impostos - Saúde	0,00	1.000,00	0,00	1.000,00

QUADRO DE DETALHAMENTO DAS DESPESAS COM FONTE

Órgão: 30.00 FUNDOS MUNICIPAIS
Unidade: 30.13 FUNDO MUNICIPAL DE SAUDE

COD.	CÓDIGO	DESCRIÇÃO	PROJETO	ATIVIDADE	OP. ESPECIAL	TOTAL
751	214	Transferências Fundo a Fundo de Recursos do SUS provenientes do Governo Federal - Bloco de Custeio		1.000,00		1.000,00
	33903900	Outros Serviços de Terceiros - Pessoa Jurídica	0,00	2.000,00	0,00	0,00
752	211	Receitas de Impostos e de Transferência de Impostos - Saúde		1.000,00		1.000,00
753	214	Transferências Fundo a Fundo de Recursos do SUS provenientes do Governo Federal - Bloco de Custeio		1.000,00		1.000,00
	1030400112.149	MANUTENCAO DO PROGRAMA DE COMBATE AO HIV/AIDS E OUTROS	0,00	40.000,00	0,00	40.000,00
	33903000	Material de Consumo	0,00	10.000,00	0,00	0,00
665	214	Transferências Fundo a Fundo de Recursos do Governo Federal - Bloco de Custeio		10.000,00		10.000,00
	33903200	Material, Bem ou Serviço para Distribuição Gratuita	0,00	10.000,00	0,00	0,00
666	214	Transferências Fundo a Fundo de Recursos do Governo Federal - Bloco de Custeio		10.000,00		10.000,00
	33903600	Outros Serviços de Terceiros - Pessoa Física	0,00	10.000,00	0,00	0,00
667	214	Transferências Fundo a Fundo de Recursos do Governo Federal - Bloco de Custeio		10.000,00		10.000,00
	33903900	Outros Serviços de Terceiros - Pessoa Jurídica	0,00	10.000,00	0,00	0,00
668	214	Transferências Fundo a Fundo de Recursos do Governo Federal - Bloco de Custeio		10.000,00		10.000,00
	1030400112.150	MANUTENCAO DAS ATIVIDADES DE CONTROLE DEZOONOSSES	0,00	30.000,00	0,00	30.000,00
	33903000	Material de Consumo	0,00	5.000,00	0,00	0,00
669	214	Transferências Fundo a Fundo de Recursos do Governo Federal - Bloco de Custeio		5.000,00		5.000,00
	33903600	Outros Serviços de Terceiros - Pessoa Física	0,00	5.000,00	0,00	0,00
670	214	Transferências Fundo a Fundo de Recursos do Governo Federal - Bloco de Custeio		5.000,00		5.000,00
	33903900	Outros Serviços de Terceiros - Pessoa Jurídica	0,00	20.000,00	0,00	0,00
671	214	Transferências Fundo a Fundo de Recursos do SUS provenientes do Governo Federal - Bloco de Custeio		20.000,00		20.000,00
	1030500112.151	MANUTENCAO DAS ATIVIDADES EPIDEMIOLOGICAS E CONTROLE DE DOENCAS	0,00	115.000,00	0,00	115.000,00
	31900400	Contratação por Tempo Determinado	0,00	45.000,00	0,00	0,00
672	214	Transferências Fundo a Fundo de Recursos do Governo Federal - Bloco de Custeio		45.000,00		45.000,00
	31901100	Vencimentos e Vantagens Fixas - Pessoal Civil	0,00	20.000,00	0,00	0,00
673	214	Transferências Fundo a Fundo de Recursos do Governo Federal - Bloco de Custeio		20.000,00		20.000,00
	31901300	Obrigações Patronais	0,00	2.000,00	0,00	0,00
754	214	Transferências Fundo a Fundo de Recursos do Governo Federal - Bloco de Custeio		2.000,00		2.000,00
	31911300	Obrigações Patronais	0,00	2.000,00	0,00	0,00
755	214	Transferências Fundo a Fundo de Recursos do Governo Federal - Bloco de Custeio		2.000,00		2.000,00
	33901400	Diárias - Civil	0,00	5.000,00	0,00	0,00
674	214	Transferências Fundo a Fundo de Recursos do SUS provenientes do Governo Federal - Bloco de Custeio		5.000,00		5.000,00
	33903300	Passagens e Despesas com Locomoção	0,00	5.000,00	0,00	0,00
675	214	Transferências Fundo a Fundo de Recursos do SUS provenientes do Governo Federal - Bloco de Custeio		5.000,00		5.000,00



Prefeitura Municipal de Ilha de Itamaracá 2021

Av. João Pessoa Guerra - Pilar
Ilha de Itamaracá/PE - CEP: 53900-000
CNPJ Nº: 09.680.315/0001-00 Telefone:

QUADRO DE DETALHAMENTO DAS DESPESAS COM FONTE

Órgão: 30.00 FUNDOS MUNICIPAIS
Unidade: 30.13 FUNDO MUNICIPAL DE SAUDE

COD.	CÓDIGO	DESCRIÇÃO	PROJETO	ATIVIDADE	OP. ESPECIAL	TOTAL
	33903600	Outros Serviços de Terceiros – Pessoa Física	0,00	15.000,00	0,00	0,00
676	214	Transferências Fundo a Fundo de Recursos do Governo Federal - Bloco de Custeio		15.000,00		15.000,00
	33903900	Outros Serviços de Terceiros – Pessoa Jurídica	0,00	20.000,00	0,00	0,00
677	214	Transferências Fundo a Fundo de Recursos do Governo Federal - Bloco de Custeio		20.000,00		20.000,00
	33909300	Indenizações e Restituições	0,00	1.000,00	0,00	0,00
678	214	Transferências Fundo a Fundo de Recursos do Governo Federal - Bloco de Custeio		1.000,00		1.000,00
		TOTAL	744.000,00	9.615.680,00	0,00	10.359.680,00

QUADRO DE DETALHAMENTO DAS DESPESAS COM FONTE

Origão: 30.00 FUNDOS MUNICIPAIS
Unidade: 30.14 ITAMARACÁPREVI - FUNDO FINANCEIRO - RPPS

COD.	CÓDIGO	DESCRIÇÃO	PROJETO	ATIVIDADE	OP. ESPECIAL	TOTAL
	0927200051.077	AQUISIÇÃO DE MÓVEIS, VEÍCULOS, MÁQUINAS E EQUIPAMENTOS - FF	50.000,00	0,00	0,00	50.000,00
	44905200	Equipamentos e Material Permanente	50.000,00	0,00	0,00	50.000,00
689	420	Recursos vinculados ao RPPS - Plano Financeiro - Entrada de Recursos	50.000,00			50.000,00
	0927200051.078	AQUISIÇÃO DE IMÓVEIS, TERRENOS, E/OU DEMAIS CONSTRUÇÕES - FF	339.000,00	0,00	0,00	339.000,00
	44905100	Obras e Instalações	100.000,00	0,00	0,00	100.000,00
703	001	Recursos Ordinários	50.000,00			50.000,00
704	420	Recursos vinculados ao RPPS - Plano Financeiro - Entrada de Recursos	50.000,00			50.000,00
	44906100	Aquisição de Imóveis	239.000,00	0,00	0,00	239.000,00
705	001	Recursos Ordinários	50.000,00			50.000,00
706	420	Recursos vinculados ao RPPS - Plano Financeiro - Entrada de Recursos	189.000,00			189.000,00
	0927200052.152	ADMINISTRAÇÃO DO FUNDO APOSENTADORIA E PENSÃO DOS SERVIDORES - FF	0,00	7.532.625,00	0,00	7.532.625,00
	31900100	Aposentadorias do RPPS, Reserva Remunerada e Reformas dos Militares	0,00	6.517.780,00	0,00	6.517.780,00
698	001	Recursos Ordinários	4.393.780,00			4.393.780,00
691	420	Recursos vinculados ao RPPS - Plano Financeiro - Entrada de Recursos	2.124.000,00			2.124.000,00
	31900330	Pensões do RPPS e do militar	0,00	991.845,00	0,00	991.845,00
699	001	Recursos Ordinários	491.845,00			491.845,00
692	420	Recursos vinculados ao RPPS - Plano Financeiro - Entrada de Recursos	500.000,00			500.000,00
	33900800	Outros Benefícios Assistenciais do servidor e do militar	0,00	23.000,00	0,00	23.000,00
693	420	Recursos vinculados ao RPPS - Plano Financeiro - Entrada de Recursos	23.000,00			23.000,00
	0927200052.153	MANUTENÇÃO DA ADMINISTRAÇÃO DO FUNDO MUNICIPAL DE PREVIDÊNCIA - FF	0,00	657.000,00	0,00	657.000,00
	31900400	Contratação por Tempo Determinado	0,00	5.000,00	0,00	5.000,00
694	420	Recursos vinculados ao RPPS - Plano Financeiro - Entrada de Recursos	5.000,00			5.000,00
	31901100	Vencimentos e Vantagens Fixas - Pessoal Civil	0,00	250.000,00	0,00	250.000,00
681	420	Recursos vinculados ao RPPS - Plano Financeiro - Entrada de Recursos	250.000,00			250.000,00
	31901300	Obrigações Patronais	0,00	60.000,00	0,00	60.000,00
682	420	Recursos vinculados ao RPPS - Plano Financeiro - Entrada de Recursos	60.000,00			60.000,00
	31901600	Outras Despesas Variáveis - Pessoal Civil	0,00	10.000,00	0,00	10.000,00
701	420	Recursos vinculados ao RPPS - Plano Financeiro - Entrada de Recursos	10.000,00			10.000,00
	31909200	Despesas de Exercícios Anteriores	0,00	5.000,00	0,00	5.000,00
700	420	Recursos vinculados ao RPPS - Plano Financeiro - Entrada de Recursos	5.000,00			5.000,00
	31909400	Indenizações e Restituições Trabalhistas	0,00	10.000,00	0,00	10.000,00
702	420	Recursos vinculados ao RPPS - Plano Financeiro - Entrada de Recursos	10.000,00			10.000,00
	31911300	Obrigações Patronais	0,00	30.000,00	0,00	30.000,00

QUADRO DE DETALHAMENTO DAS DESPESAS COM FONTE

Órgão: 30.00 FUNDOS MUNICIPAIS
Unidade: 30.14 ITAMARACAPREVI - FUNDO FINANCEIRO - RPPS

COD.	CÓDIGO	DESCRIÇÃO	PROJETO	ATIVIDADE	OP. ESPECIAL	TOTAL
695	420	Recursos vinculados ao RPPS - Plano Financeiro - Entrada de Recursos		30.000,00		30.000,00
	33901400	Diárias - Civil	0,00	12.000,00	0,00	0,00
683	420	Recursos vinculados ao RPPS - Plano Financeiro - Entrada de Recursos		12.000,00		12.000,00
	33903000	Material de Consumo	0,00	50.000,00	0,00	0,00
684	420	Recursos vinculados ao RPPS - Plano Financeiro - Entrada de Recursos		50.000,00		50.000,00
	33903300	Passagens e Despesas com Locomoção	0,00	10.000,00	0,00	0,00
685	420	Recursos vinculados ao RPPS - Plano Financeiro - Entrada de Recursos		10.000,00		10.000,00
	33903500	Serviços de Consultoria	0,00	150.000,00	0,00	0,00
686	001	Recursos Ordinários		150.000,00		150.000,00
	33903600	Outros Serviços de Terceiros - Pessoa Física	0,00	10.000,00	0,00	0,00
687	420	Recursos vinculados ao RPPS - Plano Financeiro - Entrada de Recursos		10.000,00		10.000,00
	33903900	Outros Serviços de Terceiros - Pessoa Jurídica	0,00	30.000,00	0,00	0,00
688	420	Recursos vinculados ao RPPS - Plano Financeiro - Entrada de Recursos		30.000,00		30.000,00
	33904700	Obrigações Tributárias e Contributivas	0,00	10.000,00	0,00	0,00
697	420	Recursos vinculados ao RPPS - Plano Financeiro - Entrada de Recursos		10.000,00		10.000,00
	33909200	Despesas de Exercícios Anteriores	0,00	5.000,00	0,00	0,00
690	420	Recursos vinculados ao RPPS - Plano Financeiro - Entrada de Recursos		5.000,00		5.000,00
	33909300	Indenizações e Restituições	0,00	10.000,00	0,00	0,00
696	420	Recursos vinculados ao RPPS - Plano Financeiro - Entrada de Recursos		10.000,00		10.000,00
	9999799999.004	RESERVA DE CONTINGÊNCIA - RPPS	0,00	0,00	500.000,00	500.000,00
	999999999	Reserva de Contingência / Reserva do RPPS	0,00	0,00	500.000,00	0,00
707	001	Recursos Ordinários		500.000,00		500.000,00
TOTAL			389.000,00	8.189.625,00	500.000,00	9.078.625,00



Prefeitura Municipal de Ilha de Itamaracá 2021

Av. João Pessoa Guerra, - Pilar
Ilha de Itamaracá/PE - CEP: 53900-000
CNPJ Nº: 09.680.315/0001-00 Telefone:

QUADRO DE DETALHAMENTO DAS DESPESAS COM FONTE

Órgão: 30.00 FUNDOS MUNICIPAIS
Unidade: 30.15 ITAMARACAPREVI - FUNDO PREVIDENCIÁRIO - RPPS

COD.	CÓDIGO	DESCRIÇÃO	PROJETO	ATIVIDADE	OP. ESPECIAL	TOTAL
	0927200052.154	ADMINISTRACAO DO FUNDO APOSENTADORIA E PENSAO DOS SERVIDORES - FP	0,00	1.856.000,00	0,00	1.856.000,00
	31900100	Aposentadorias do RPPS, Reserva Remunerada e Reformas dos Militares	0,00	1.200.000,00	0,00	0,00
	001	Recursos Ordinários		361.000,00		361.000,00
	410	Recursos vinculados ao RPPS - Plano Previdenciário - Entrada de Recursos		839.000,00		839.000,00
	31900300	Pensões do RPPS e do militar	0,00	606.000,00	0,00	0,00
	410	Recursos vinculados ao RPPS - Plano Previdenciário - Entrada de Recursos		606.000,00		606.000,00
	33900800	Outros Benefícios Assistenciais do servidor e do militar	0,00	50.000,00	0,00	0,00
	410	Recursos vinculados ao RPPS - Plano Previdenciário - Entrada de Recursos		50.000,00		50.000,00
	0927200052.158	MANUTENÇÃO DA ADMINISTRAÇÃO DO FUNDO MUNICIPAL DE PREVIDÊNCIA - FP	0,00	110.000,00	0,00	110.000,00
	33903000	Material de Consumo	0,00	30.000,00	0,00	0,00
	410	Recursos vinculados ao RPPS - Plano Previdenciário - Entrada de Recursos		30.000,00		30.000,00
	33903500	Serviços de Consultoria	0,00	30.000,00	0,00	0,00
	410	Recursos vinculados ao RPPS - Plano Previdenciário - Entrada de Recursos		30.000,00		30.000,00
	33903600	Outros Serviços de Terceiros - Pessoa Física	0,00	20.000,00	0,00	0,00
	410	Recursos vinculados ao RPPS - Plano Previdenciário - Entrada de Recursos		20.000,00		20.000,00
	33903900	Outros Serviços de Terceiros - Pessoa Jurídica	0,00	30.000,00	0,00	0,00
	410	Recursos vinculados ao RPPS - Plano Previdenciário - Entrada de Recursos		30.000,00		30.000,00
TOTAL			0,00	1.966.000,00	0,00	1.966.000,00
TOTAL GERAL			4.365.000,00	67.480.000,00	5.155.000,00	77.000.000,00